

Área de terra de 9,6 ha, Linha 28 para 29, em Ajuricaba/RS

Descrição: uma fração de terras de cultura, sem benfeitorias, costa do rio, com área total de 9,6 hectares, sob a matrícula 1.573, situada na Linha 28 para 29, no município de Ajuricaba/RS.

Avaliação: R\$ 134.998,50

Preço de venda: R\$ 134.990,00

Local: Ajuricaba/RS





Croqui:

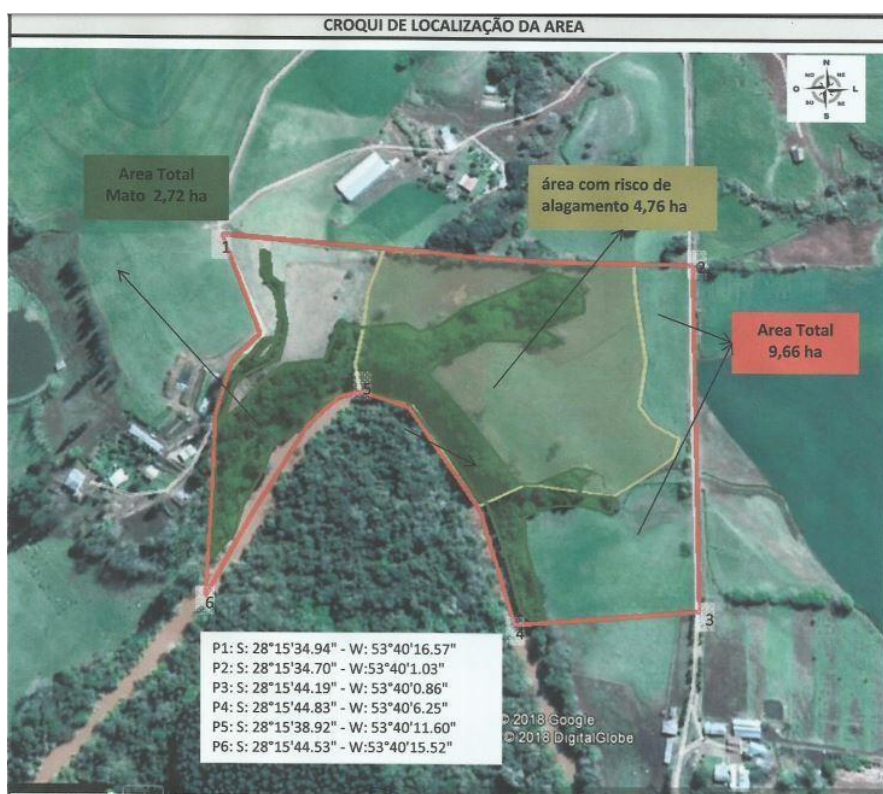

Localização:

