

### Área de terra de 10 ha, Linha 25 para 26, de Ajuricaba/RS

**Descrição:** uma fração de terras de cultura, sem benfeitorias, com área total de 10 hectares, sob a matrícula 7.574, constituída por parte do lote rural número 8, situada na primeira secção da ramda entre as linhas 25 e para 26, no município de Ajuricaba/RS.

**Avaliação:** R\$ 344.500,00

**Preço de venda:** R\$ 344.500,00

**Local:** Ajuricaba/RS





**Croqui:**

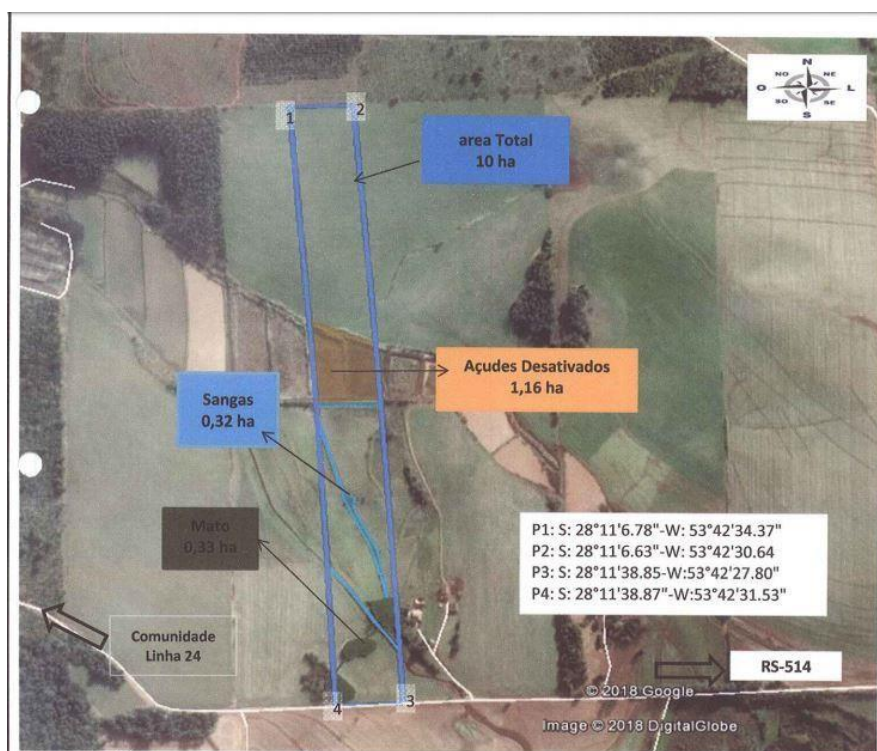

Localização:

