

ASSEMBLEIAS2026

*Transformação  
a gente faz junto*





Sicredi Vale do Cerrado

ASSEMBLEIAS2026  
*Transformação  
a gente faz junto*

Sejam bem vindos e bem-vindas  
às Assembleias do Sicredi 2026

É ter com  
quem contar.





**COOPERATIVA DE CRÉDITO, POUPANÇA E INVESTIMENTO VALE DO  
CERRADO – SICREDI VALE DO CERRADO  
CNPJ nº 32.983.165/0001-17**

**EDITAL DE CONVOCAÇÃO DE ASSEMBLEIA DE NÚCLEO  
Modalidade Digital**

O Presidente da **COOPERATIVA DE CRÉDITO, POUPANÇA E INVESTIMENTO VALE DO CERRADO – SICREDI VALE DO CERRADO**, no uso das atribuições que lhe confere o artigo 14, do Estatuto Social e o art. 5º, §2º, do Regulamento do Programa Pertencer, convoca os associados de todos os núcleos da Cooperativa, para se reunirem em **ASSEMBLEIA DE NÚCLEO**, na modalidade digital, que será aberta no dia 16 de abril de 2026, às 19h (dezenove horas) e encerrando no mesmo dia as 23h59min (vinte e três horas e cinquenta e nove minutos), via Ferramenta Pertencer, conforme instruções detalhadas ao final, para definição do posicionamento dos núcleos sobre a seguinte:

**ORDEM DO DIA**

1. Prestação de contas relativas ao exercício encerrado em **31 de dezembro de 2025**, compreendendo:
  - a) relatório da gestão;
  - b) balanço do correspondente exercício;
  - c) demonstrativo das sobras ou perdas;
  - d) parecer do Conselho Fiscal;
  - e) parecer da auditoria.
  
2. Rateio das perdas.

3. Eleição de Delegado, e seus Suplentes, para fins de representação dos associados dos respectivos Núcleos nas Assembleias Gerais da Cooperativa, nos termos do Regulamento do Programa Pertencer. As seguintes agências e núcleos terão eleição: Agência Soberane, Núcleos 140, 141; Agência Poxoréu, Núcleos 170, 171; Agência Zona Leste, Núcleos 210 e 211; Agência Jaciara, reposição do Núcleo 031; Agência Campo Verde, reposição do Núcleo 075, Agência Jaciara Planalto, reposição do Núcleo 240.

4. Eleição dos componentes do Conselho de Administração.

5. Eleição dos componentes do Conselho Fiscal.

Classificação da informação: Uso Irrestrito



I. Definir o posicionamento (voto) dos Núcleos em relação aos assuntos acima especificados, que serão objetos da Assembleia Geral Ordinária, prevista para o dia 28/04/2026.

6. Outros assuntos de interesse do quadro social;

Campo Verde-MT, 26 de março de 2026.

**Sérgio Dezordi**  
Presidente

As assembleias são o

# coração

do cooperativismo



E é isso que acreditamos no  
**cooperativismo.**



*Associados, estamos aqui hoje com **3 objetivos**:*

**conhecer**

Os resultados,  
ações e conquistas  
da cooperativa  
em 2025

para

**decidir**

As pautas que orientam  
o futuro da cooperativa:  
prestação de contas,  
destinação dos resultados,  
eleição de novas lideranças

para

**transformar**

Porque cada decisão tomada  
aqui, se transforma em  
**impacto real**: projetos sociais,  
investimentos e iniciativas que  
fortalecem nossa comunidade

Δεν υπάρχει περσόνα, απλά...

# *cooperativismo no mundo*

O movimento do Cooperativismo é gigantesco **e impacta o Brasil e o mundo.**

**3 MI**

de cooperativas

**1 BI**

de cooperados  
(12% da população  
global)



**280 MI**

de empregos gerados

**Relevância  
e destaque**

**2025 Ano Internacional  
das Cooperativas**  
declarado pela ONU –  
Cooperativas constroem  
um mundo melhor

Fontes: ACI/2025

O movimento do Cooperativismo é gigantesco **e impacta o Brasil e o mundo.**

Crescimento de

**66%**

em 5 anos

**25,8 MI**

de cooperados

(1 a cada 10 brasileiros)

**4.384**

cooperativas registradas



**1 a cada 2**

municípios do Brasil  
possui uma cooperativa

**+578 mil**

empregos diretos

**R\$ 1,39TRI**

em ativos

Fontes: somoscooperativismo/anuário 2025

ASSEMBLEIAS2026

Classificação da informação: Uso Irrestrito

 Sicredi

*E como isso chega até nós?*

**O cooperativismo cresce, gera desenvolvimento e transforma comunidades no Brasil e no mundo.**

*Agora, vamos conhecer como essa força se expressa no Sicredi.*

**conhecer**

para

**decidir**

*Os resultados, ações e conquistas da cooperativa em 2025*

sistema

cooperativa

agência

Presença em

**1 a cada 3**

**municípios**

Única instituição  
financeira em

**+200**

**municípios**

**+3 mil**

**pontos de  
atendimento**

**+300**

**soluções  
financeiras**



**+10 MI**

**associados**  
que acreditam  
no cooperativismo

que formam

**100**

**cooperativas**  
prósperas e  
sustentáveis

que geram

**+7,5 BI**

**resultado**



# Cenário Econômico

*e os impactos na nossa realidade*



Selic em **15%** (maior nível em 20 anos)

Inadimplência projetada: **até 6%**

**48,6%** da renda das famílias comprometida

Desafio no agro **margens negativas**

Superendividamento das famílias **(30%)**

Perdas de **R\$ 14,7 bi** com queimadas em 2024

*Geramos resultado para os  
associados e comunidades  
em que estamos presentes*

*Geramos resultado para os associados e comunidades em que estamos presentes*

**R\$ +308 BI**

em depósitos

**R\$ +289 BI**

em crédito concedido

**R\$ + 50 BI**

em patrimônio líquido

**R\$ +454,7 BI**

em ativos

Nosso grande **diferencial:**  
**A riqueza gerada, volta para a comunidade**



**+409 MI**

em investimento  
social \*

**+600 mil**

crianças e  
adolescentes  
beneficiados\*

**R\$ 2,5 BI**

em resultado  
distribuído aos  
associados\*\*

**R\$ 8,9 BI**

pagos aos  
fornecedores  
locais\*\*

\*Fonte: Dados fornecido pela Fundação Sicredi - dezembro /2025 – não auditados

\*\*\*Fechamento de dados do Relatório de Sustentabilidade 2025 – disponíveis em março – após processo de auditoria externa

Como as cooperativas geram **prosperidade para seus associados?**

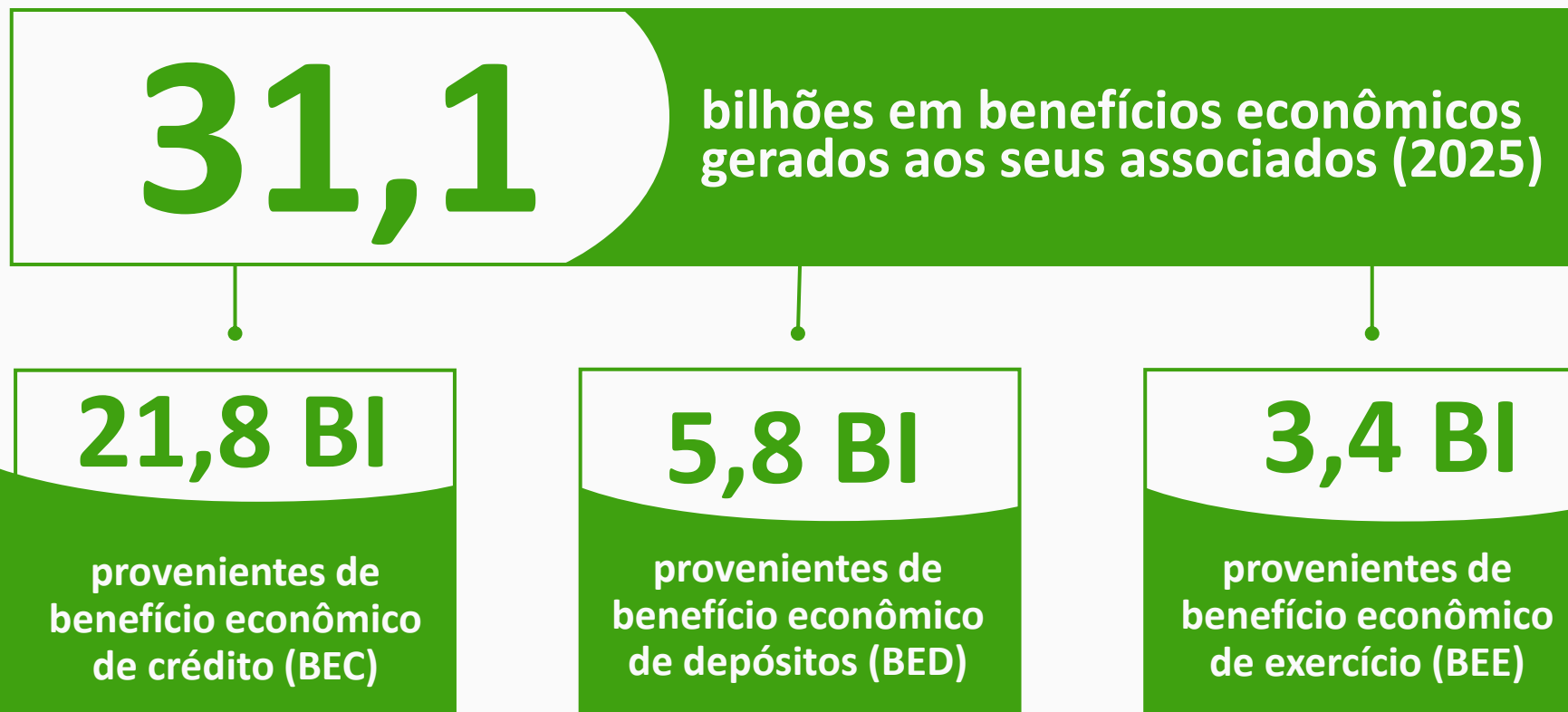

**ISSO SIGNIFICA QUE:**

*cada associado teve uma economia média de **R\$ 3.160,68** ao movimentar na cooperativa.*



**R\$ 528 mil**  
em investimento  
social

**Mais de 125**  
negócios  
impulsionados

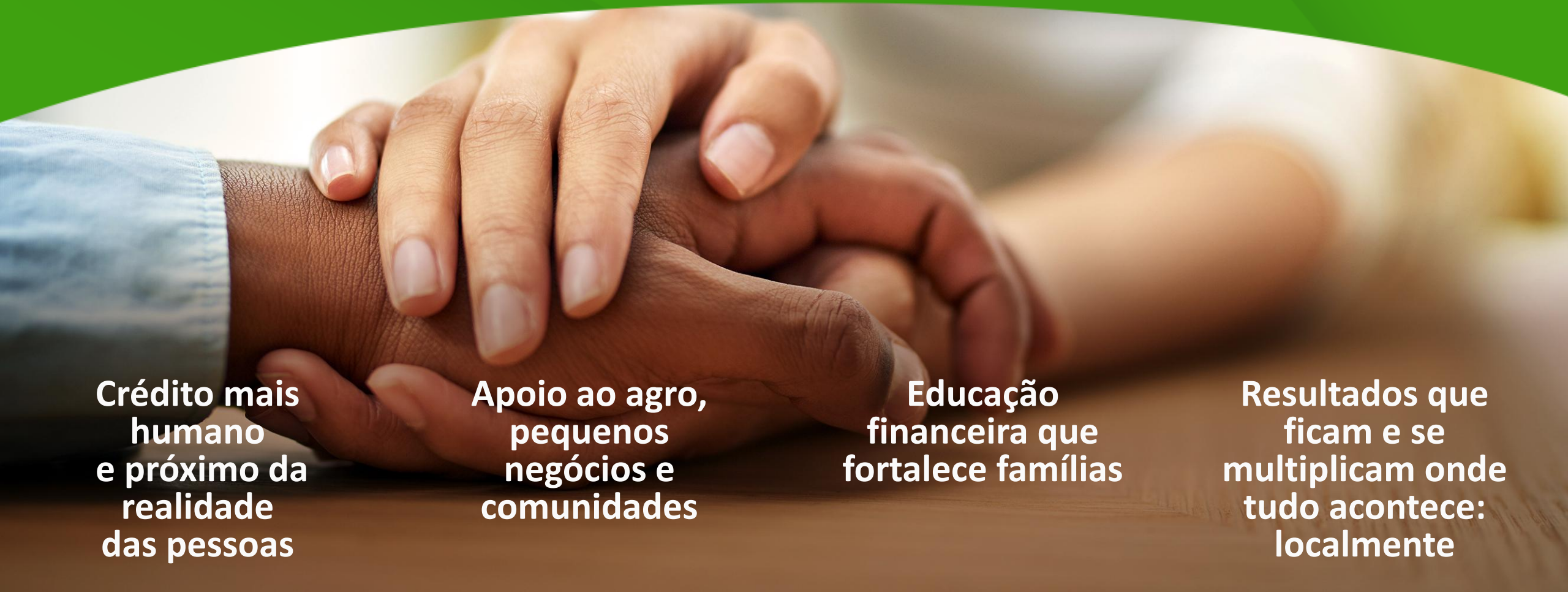

**Crédito mais humano e próximo da realidade das pessoas**

**Apoio ao agro, pequenos negócios e comunidades**

**Educação financeira que fortalece famílias**

**Resultados que ficam e se multiplicam onde tudo acontece: localmente**

Juros e tarifas mais justas e microcrédito

Produtos e serviços PJ e Agro

Programas sociais como Cooperação na Ponta do Lápis

Distribuição de resultados, investimento social e fornecedores



Cooperar é  
*Vamos conhecer um pouco dessas*  
*transformações na prática*  
**transformar**





Parte do resultado  
**retorna aos associados**



Outra parte é reinvestida em **novos projetos e programas sociais**



Cada real movimentado aqui,  
**permanece aqui**

COOPERATIVAS ECONOMICAMENTE MAIS PRÓSPERAS GERAM MAIS IMPACTO SOCIAL

# Destaques

**22<sup>a</sup>** Maior Cooperativa em **Carteira de Crédito** do Sistema Sicredi

**35<sup>a</sup>** Maior cooperativa em **Associados** do sistema Sicredi

**40<sup>a</sup>** Maior Cooperativa em **Patrimônio Líquido** do Sistema Sicredi

**87** Índice de **Confiança** Vale do Cerrado

**36<sup>a</sup>**

Maior Cooperativa em **ativos totais** do Sistema Sicredi

**50<sup>a</sup>**

Maior Cooperativa do Brasil em **ativos totais** (Dados de 3<sup>o</sup>tri/2025)

**NPS**  
**57,42**

**eNPS**  
**83**  
Vale do Cerrado

**Melhores**  
**Empresas Para**  
**Trabalhar™**

**Great**  
**Place**  
**To**  
**Work®**

**BRASIL**  
**2025**

# Novas Agências e Escritórios de Negócios:

Reinauguração

**Agência Jaciara Centro**

Janeiro de 2025



Inauguração

**Escritório Cidade Nova**

Julho de 2025



Reinauguração

**Agência S. Pedro da Cipa**

Julho de 2025



## Formação Cooperativista

**9,2mil**  
impactados

**+500**  
educadores

  
**a união  
faz a vida**

  
**Dia  
de Cooperar**

**+7mil**  
pessoas impactadas

**+300**  
voluntários

em 2025,  
impactamos diretamente  
mais de

**41,6mil**  
pessoas!

**+3,9mil**  
pessoas formadas

  
**programa  
crescer**

  
**cine  
Sicredi**

**+500**  
impactados

**+4mil**  
pessoas formadas

  
**cooperação  
na ponta  
do lápis**

  
**programa  
pertencer**

**18mil**  
participantes

# Fazemos a diferença real para um mundo mais próspero



Programa Crescer



Programa Cooperação na Ponta do Lápis



Movimento de Voluntariado



# Fazemos a diferença real para um mundo mais próspero



Programa A União Faz a Vida



Cine Sicredi



Assembleia



# *Fazemos a diferença real para um mundo mais próspero*



*Rodada de Cooperativismo e Negócios*



*Transformando Relacionamento em Negócios*



*Rota do Cooperativismo*



LiderAção



Programa de Mentoria para Lideranças



Formação de Negócios Venda Mais



LiderAção

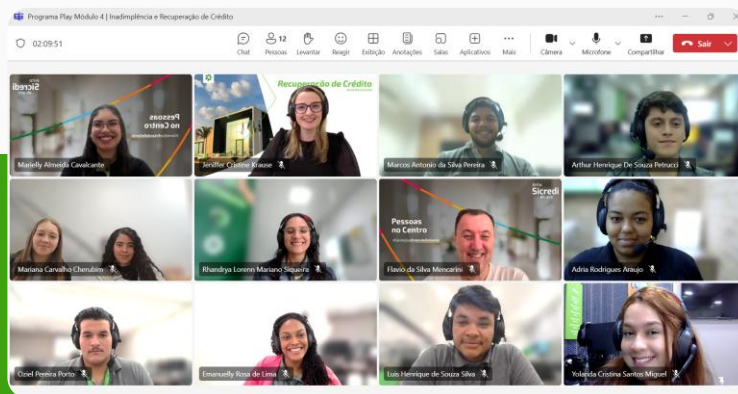

Programa Play – Estagiários



Integração de Novos Colaboradores

**56** Líderes formados

**13** Estagiários no programa

**160** Colaboradores formados



Workshop PF class



Workshop PJ class



Workshop Agro class

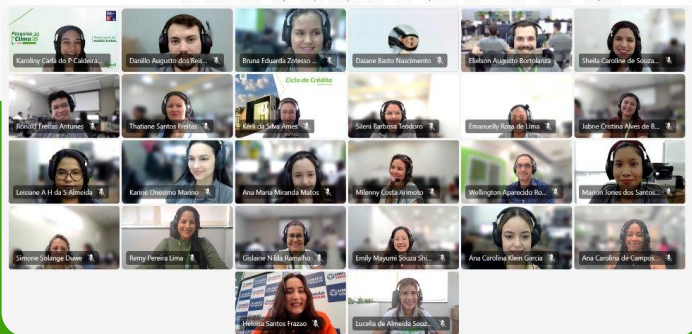

Workshop PDI



Workshop Competências



Brigadistas



Formação de Multiplicadores do Conhecimento

**+ 11 mil horas** de formação formal



# 1

## Prestação de Contas

- a. Relatório da Gestão;
- b. Balanço dos exercícios;**
- c. Demonstrativo das sobras ou perdas;
- d. Parecer do Conselho Fiscal;
- e. Parecer da Auditoria.

## b) Balanço correspondente ao Exercício;

<b>BALANÇO PATRIMONIAL</b>	<b>Dez.2025</b>
<b>ATIVO TOTAL + COBRIGAÇÕES</b>	<b>R\$ 4.771.973.398</b>
Ativo Circulante	<b>4.184.478.501</b>
Disponibilidades	557.626.296
Operações de Crédito	2.937.677.746
Outros Ativos	689.174.459
Permanente	<b>42.434.589</b>
Coobrigações	<b>545.060.307</b>
<b>PASSIVO TOTAL + COBRIGAÇÕES</b>	<b>R\$ 4.771.973.398</b>
Passivo Circulante	<b>3.706.338.686</b>
Depósitos	2.090.177.300
Empréstimos/Repases	1.314.848.920
Outras Obrigações	301.312.466
Patrimônio Líquido	<b>520.574.405</b>
Capital Social	449.834.074
Reservas Diversas	150.137.788
Sobras/Perdas No Período	-10.655.533
Ajuste de Transição RES. 4.966/2021 (IFRS9)	-68.741.925
Coobrigações	<b>545.060.307</b>

# 1

## Prestação de Contas

- a. Relatório da Gestão;
- b. Balanço dos exercícios;
- c. Demonstrativo das sobras ou perdas;**
- d. Parecer do Conselho Fiscal;
- e. Parecer da Auditoria.

DEMONSTRATIVO DE SOBRAS OU PERDAS DO EXERCÍCIO	Dez. 2025
(+) Receitas Operacionais	R\$ 777.720.917
(-) Despesas Operacionais	428.158.586
(-) Despesas Administrativas	160.725.790
(=) Resultado Operacional	R\$ 188.836.541
(-) Despesa de Provisões de Crédito	165.836.810
(+) Sobra Não Operacional	-34.535.842
(+) Resultado de Participações	880.578
(=) Resultado Líquido	-R\$ 10.655.533



# 1

## Prestação de Contas

- a. Relatório da Gestão;
- b. Balanço dos exercícios;
- c. Demonstrativo das sobras ou perdas;
- d. Parecer do Conselho Fiscal;**
- e. Parecer da Auditoria.

### PARECER DO CONSELHO FISCAL

Campo Verde / MT, PREENCHER A DATA IGUAL OU POSTERIOR AO PARECER DA AUDITORIA - Exemplo: 17 de abril de 2026

Na qualidade de membros do Conselho Fiscal da Sicredi Vale do Cerrado e no exercício das atribuições legais e estatutárias, examinamos o Relatório da Administração e as Demonstrações Financeiras compreendendo: Balanço Patrimonial, Demonstração de Sobras ou Perdas, Demonstração das Mutações do Patrimônio Líquido, Demonstração dos Fluxos de Caixa, Notas Explicativas e demais demonstrativos, e o respectivo relatório de auditoria sobre as demonstrações financeiras, documentos estes relativos ao exercício findo em 2025.

Pelas políticas de Governança adotadas pela Cooperativa e com base nos nossos exames e no relatório de auditoria dos auditores independentes, emitido pela Deloitte Touche Tohmatsu, somos de parecer favorável à aprovação das mencionadas demonstrações.

Atenciosamente,

Giovani De Paula Rosa  
**Conselheiro(a)**



# 1

## Prestação de Contas

- a. Relatório da Gestão;
- b. Balanço dos exercícios;
- c. Demonstrativo das sobras ou perdas;
- d. Parecer do Conselho Fiscal;
- e. **Parecer da Auditoria.**

### Opinião

Examinamos as demonstrações financeiras da Cooperativa de Crédito, Poupança e Investimento Vale do Cerrado - Sicredi Vale do Cerrado (“Cooperativa”), que compreendem o balanço patrimonial em 31 de dezembro de 2025 e as respectivas demonstrações de sobras e perdas, do resultado abrangente, das mutações do patrimônio líquido e dos fluxos de caixa para o exercício findo nessa data, bem como as correspondentes notas explicativas, incluindo o resumo das principais políticas contábeis.

Em nossa opinião, as demonstrações financeiras da Cooperativa de Crédito, Poupança e Investimento Vale do Cerrado - Sicredi Vale do Cerrado, em 31 de dezembro de 2025, foram elaboradas, em todos os aspectos relevantes, de acordo com as práticas contábeis adotadas no Brasil, aplicáveis às instituições autorizadas a funcionar pelo Banco Central do Brasil (BACEN).

### Base para opinião

Nossa auditoria foi conduzida de acordo com as normas brasileiras e internacionais de auditoria. Nossas responsabilidades, em conformidade com tais normas, estão descritas na seção a seguir, intitulada “Responsabilidades do auditor pela auditoria das demonstrações financeiras”. Somos independentes em relação à Cooperativa, de acordo com os princípios éticos relevantes previstos no Código de Ética Profissional do Contador e nas normas profissionais emitidas pelo Conselho Federal de Contabilidade, aplicáveis a auditorias de demonstrações financeiras de entidades de interesse público no Brasil. Nós também cumprimos com as demais responsabilidades éticas de acordo com essas normas. Acreditamos que a evidência de auditoria obtida é suficiente e apropriada para fundamentar nossa opinião.

Comunicamo-nos com os responsáveis pela Administração a respeito, entre outros aspectos, do alcance planejado, da época da auditoria e das constatações significativas de auditoria, inclusive as eventuais deficiências significativas nos controles internos que identificamos durante nossos trabalhos.

Porto Alegre, 27 de março de 2026

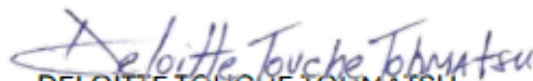

  
DELOITTE TOUCHE TOHMATSU  
Auditores Independentes Ltda.  
CRC nº 2 SP 011609/O-8 “F” RS

  
Dario Ramos da Cunha  
Contador  
CRC nº 1 SP 214.144/O-1

**decidir**

para

**transformar**

***As pautas que orientam o futuro da cooperativa:  
prestação de contas, destinação dos resultados,  
eleição de novas lideranças***



*Agora é hora de avaliar juntos o que foi feito e  
**decidir os próximos passos da cooperativa***

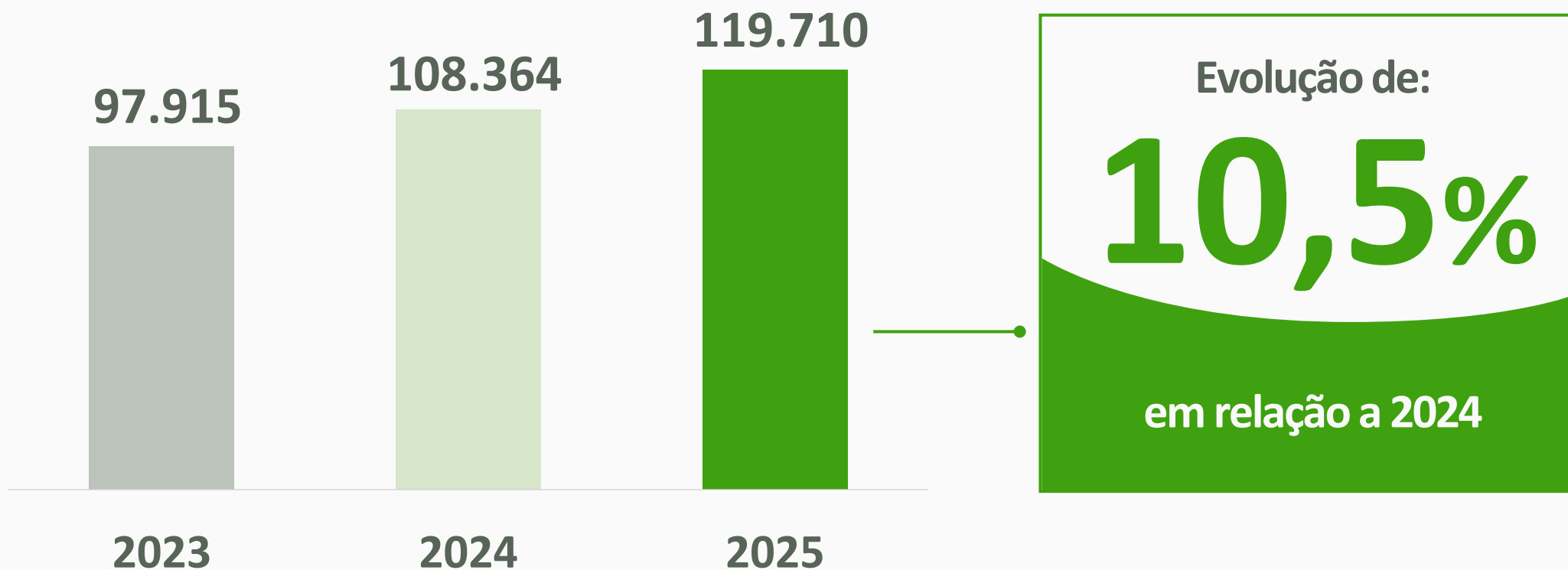

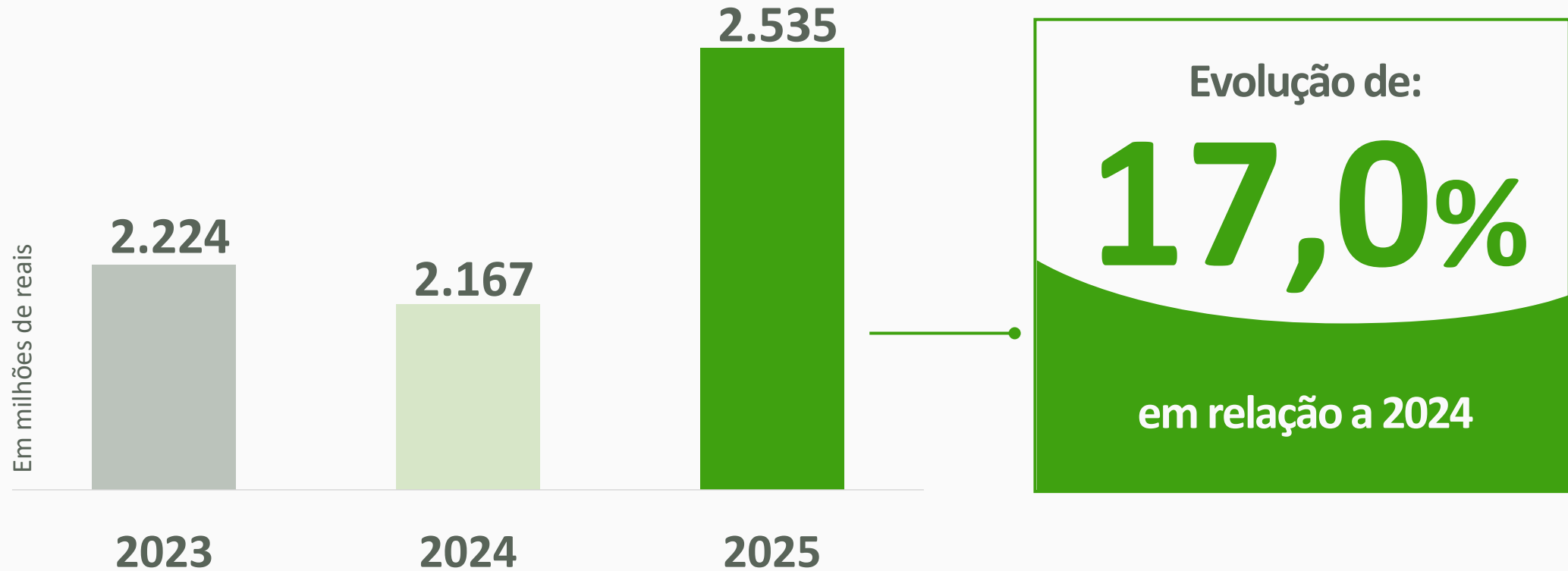

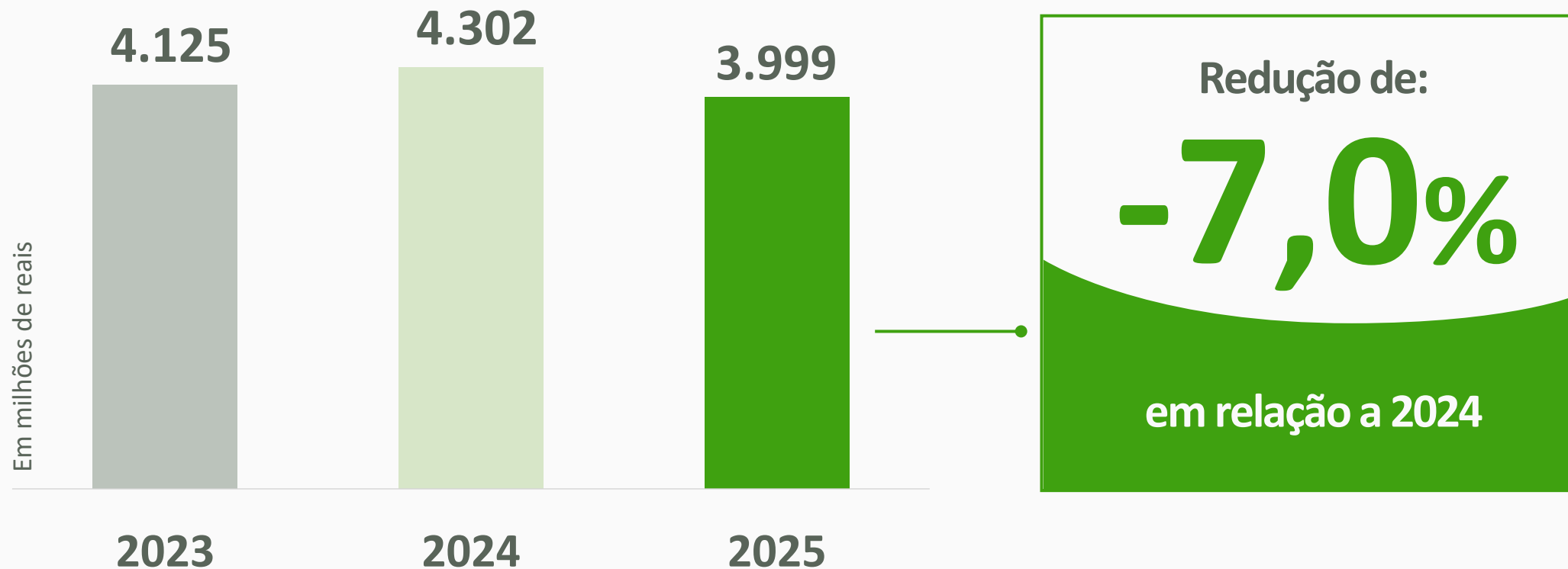

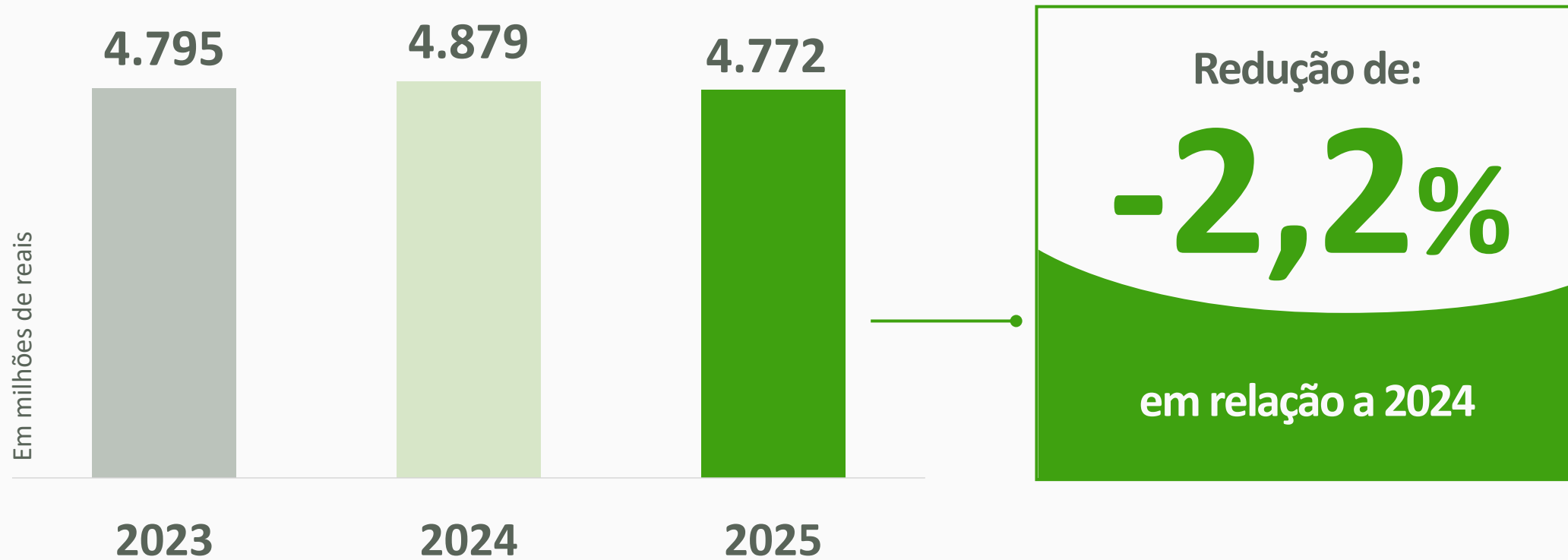

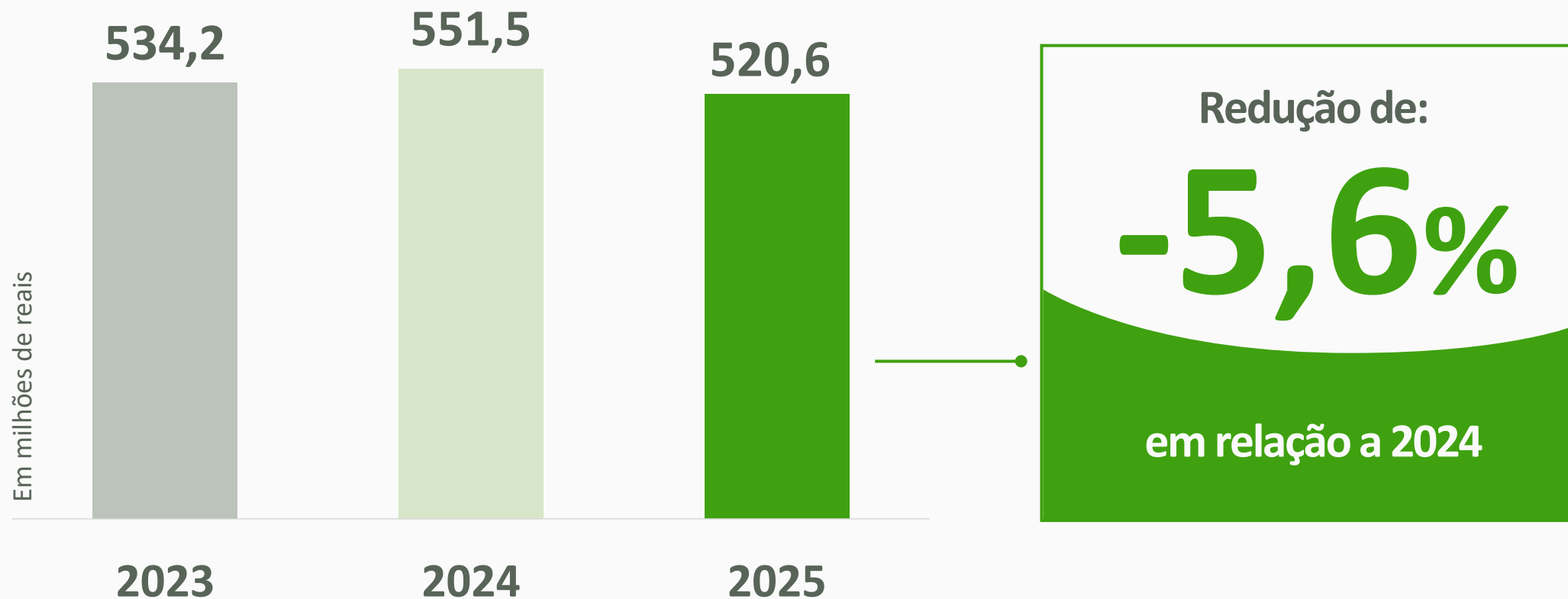

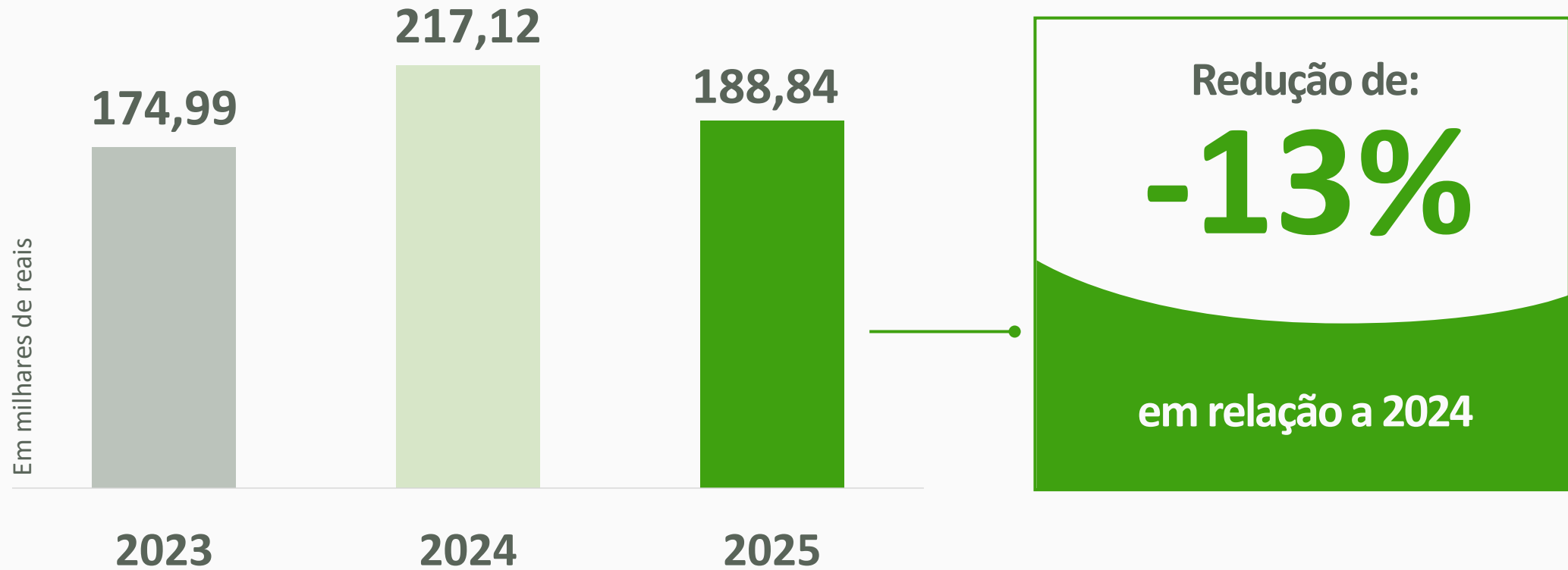

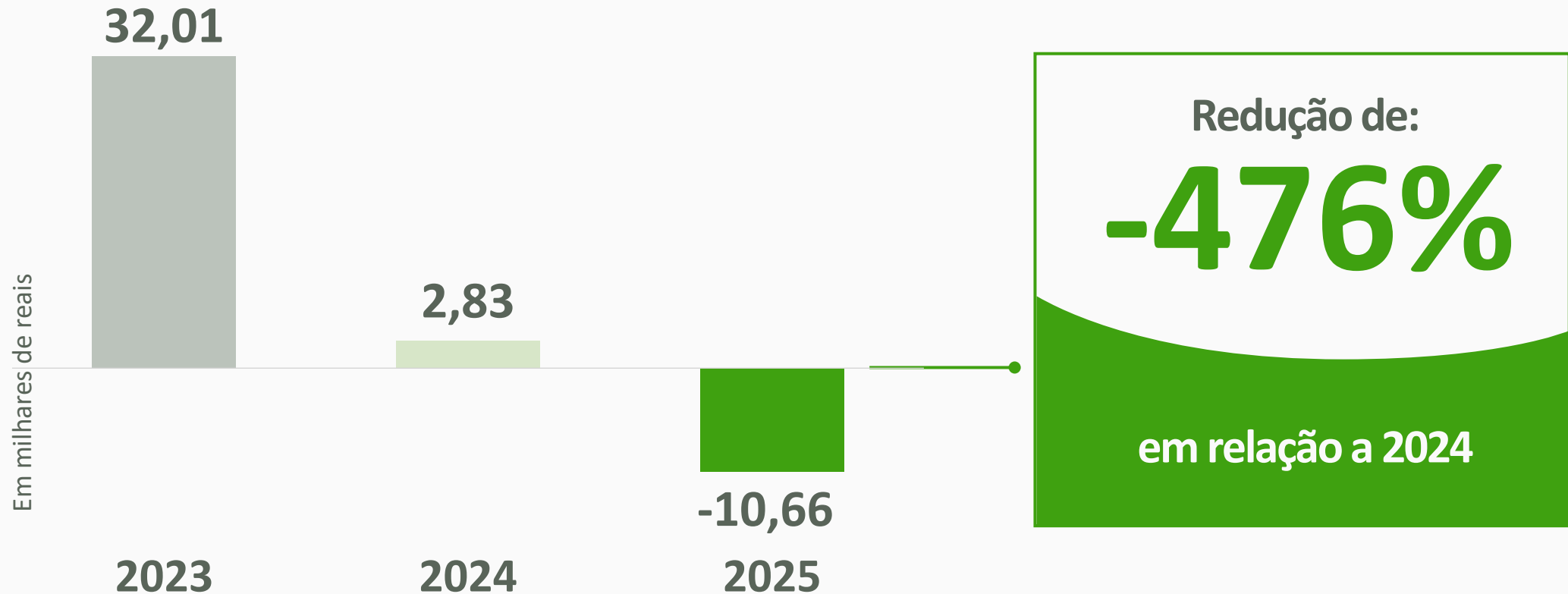



# *Vamos votar?*

Prestação de contas  
da nossa cooperativa





# 2

## Rateio das Perdas

**-16,9** milhões de reais

Juros ao capital

**00,0**

milhões de reais

Fundo de Reserva

**00,0**

milhões de reais

FATES

**6,3**

milhões de reais

Fundo Social

**00,0**

milhões de reais

Resultado à disposição da Assembleia

**-10,6**

milhões de reais

## IMPACTOS DA IFRS09

➤ ***60MM DE REDUÇÃO DE PATRIMÔNIO***



# *Vamos votar?*

Destinação do resultado





# 3

## Eleição de Coordenadores de Núcleo



# *Eleição de* Coordenadores de Núcleo

É um(a) associado(a) que **representa a comunidade**, participando de diversas atividades na cooperativa e agindo como porta-voz dos(as) demais associados(as).



## REPOSIÇÃO COORDENADORES DE NÚCLEO - CAMPO VERDE CENTRO



**Cristiane Stein**

**Núcleo 075**

**Profissão: Produtora Agropecuária**

**Campo Verde - MT**

## REPOSIÇÃO COORDENADORES DE NÚCLEO - JACIARA PLANALTO



**José Eduardo Rodrigues**

**Núcleo 240**

**Profissão: Advogado**

**Jaciara - MT**



**Alan Jackson Nascimento**

**Núcleo 240**

**Profissão: Empresário e Contador**

**Jaciara - MT**

REPOSIÇÃO COORDENADORES DE NÚCLEO - JACIARA CENTRO



**Nicia da Rosa Haas**

**Núcleo 031**

**Profissão: Advogada**

**Jaciara - MT**



**Josiane Rocha de Carvalho**

**Núcleo 031**

**Profissão: Empresária**

**Jaciara - MT**

## ELEIÇÃO COORDENADORES DE NÚCLEO - SOBERANE

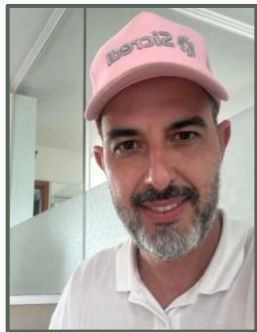

**Gustavo Henrique de Sousa**

**Núcleo 140**

**Profissão: Administrador**

**Manaus - AM**



**Priscila Pacheco da Cunha**

**Núcleo 140**

**Profissão: Empresária**

**Manaus - AM**



**Nathaly Pereira Medeiros**

**Núcleo 140**

**Profissão: Empresária**

**Manaus - AM**



**Jurandir Wanderley Filho**

**Núcleo 141**

**Profissão: Pecuárta**

**Manaus - AM**



**Vera Lúcia Almeida**

**Núcleo 141**

**Profissão: Comerciante**

**Manaus - AM**



**Andrei Franklin de Oliveira**

**Núcleo 141**

**Profissão: Contador**

**Manaus - AM**

## ELEIÇÃO COORDENADORES DE NÚCLEO - POXORÉU



**Mário Márcio Yanez**

**Núcleo 170**

**Profissão: Produtor Rural**

**Poxoréu - MT**



**Edmar de Jesus Rodrigues**

**Núcleo 170**

**Profissão: Produtor Agropecuário**

**Poxoréu - MT**



**Rafael Gaeta Bender**

**Núcleo 170**

**Profissão: Produtor Agropecuário, Engenheiro Agrônomo**

**Poxoréu - MT**



**Elton Rogerio Correia**

**Núcleo 171**

**Profissão: Produtor Rural**

**Poxoréu - MT**



**Daniel Douglas Ribeiro**

**Núcleo 171**

**Profissão: Produtor Rural**

**Poxoréu - MT**



**Wilson Nunes Vieira**

**Núcleo 171**

**Profissão: Produtor Agropecuário**

**Poxoréu - MT**

## ELEIÇÃO COORDENADORES DE NÚCLEO - ZONA LESTE



**Zeina Maria Russo**  
Núcleo 200  
Profissão:  
Administradora  
Manaus - AM



**Jonas Lopes de Oliveira**  
Núcleo 200  
Profissão:  
Administrador  
Manaus - AM



**Neiliene Souza da Costa**  
Núcleo 200  
Profissão:  
Administradora  
Manaus - AM



**Esdra da Silva Cruz**  
Núcleo 201  
Profissão: Contador  
Manaus - AM



**Marcelo Correa da Costa**  
Núcleo 201  
Profissão:  
Administrador  
Manaus - AM



**Tiago Costa Melo**  
Núcleo 201  
Profissão:  
Administrador  
Manaus - AM



# Vamos votar?

Eleição de  
Coordenadores de  
Núcleo

MANDATO 2026-2030





# 4

## Eleição para o Conselho de Administração



## Presidente do Conselho

Lidera o desenvolvimento, a gestão e a execução dos planos de trabalho da diretoria executiva, além da implementação dos programas sociais da cooperativa.





# *Eleição de* Conselho de Administração

Estabelece as estratégias da cooperativa e acompanha sua execução. Também representa a cooperativa em reuniões e eventos, além de desenvolver o relacionamento com os(as) associados(as).



**DIRIGENTES**

**PRESIDENTE:**

Sergio Antonio Alves  
Profissão: Administrador  
Cidade: Campo Verde



**VICE-PRESIDENTE:**

Luiz Fernando Bade Sassi  
Profissão: Administrador  
Cidade: Campo Verde



## CONSELHO DE ADMINISTRAÇÃO - EFETIVOS



CONSELHEIROS EFETIVOS:  
**André Gonçalves de Oliveira**  
Profissão: Empresário  
Cidade: Chapada dos Guimarães



CONSELHEIROS EFETIVOS:  
**Claudiney Francisco Martins**  
Profissão: Empresário  
Cidade: Juscimeira



CONSELHEIROS EFETIVOS:  
**Julio Cesar Bauken**  
Profissão: Corretor Imóveis  
Cidade: Campo Verde



CONSELHEIROS EFETIVOS:  
**Maria de Lourdes Zasso**  
Profissão: Produtora Agropecuária  
Cidade: Primavera do Leste



CONSELHEIROS EFETIVOS:  
**Emilia Nascimento de Oliveira Schemiele**  
Profissão: Empresária  
Cidade: Campo Verde



CONSELHEIROS EFETIVOS:  
**Fabio Alexandro Munhoz Malospirito**  
Profissão: Arquiteto  
Cidade: Campo Verde

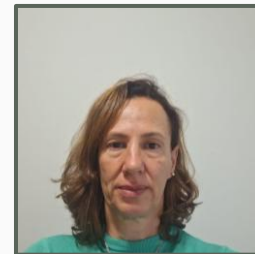

CONSELHEIROS EFETIVOS:  
**Iris de Paiva Aydos Berto**  
Profissão: Empresária  
Cidade: Campo Verde

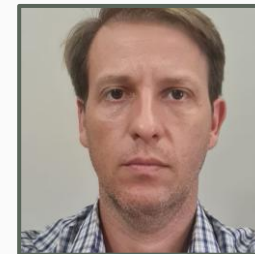

CONSELHEIROS EFETIVOS:  
**Gustavo Francio Lopes**  
Profissão: Empresário  
Cidade: Campo Verde



# *Vamos votar?*

**Eleição de Conselho de  
Administração**

**MANDATO 2026-2030**





# 5

## Eleição para o Conselho Fiscal



# *Eleição de* Conselho Fiscal

Fiscaliza os atos da administração, verificando o cumprimento dos deveres legais e estatutários. Por isso, o Conselho Fiscal é um órgão independente do Conselho de Administração.



## CONSELHO FISCAL



CONSELHEIRO  
EFETIVO:

**Hélio Aparecido  
Simal Junior**

Profissão: Produtor  
Agropecuário  
Cidade: Juscimeira



CONSELHEIRO  
EFETIVO:

**Suzana Fernandes  
de Lima**

Profissão: Empresária  
Cidade: Campo Verde



CONSELHEIRO  
EFETIVOS:

**Thiago Degaspery  
Sacardi**

Profissão: Empresário  
Cidade: Jaciara

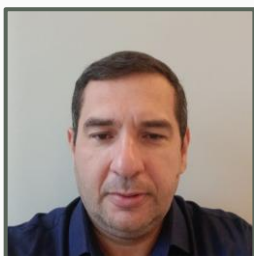

CONSELHEIRO  
SUPLENTE:

**Reginaldo Moreira**

Profissão: Empresário  
Cidade: Juscimeira



# *Vamos votar?*

**Eleição de Conselho Fiscal**

**MANDATO 2026-2030**





# 6

## Outros Assuntos



*Outros  
assuntos*



# **CAPITAL** **PREMIADO**

Sicredi

# SORTEIO DE 15 VOUCHERS-VIAGEM



NO VALOR DE **R\$ 30 MIL** PARA DESTINOS NACIONAIS

**SORTEIO DE**

**R\$ 10000**

**TUDO MÊS POR MUNICÍPIO**

**PARTICIPE E CONCORRA  
A EXPERIÊNCIAS INCRÍVEIS!**

SORTEIO DE

**15** viagens  
à sua  
escolha

**R\$ 1.000,00**  
TODO MÊS



**CAPITAL  
PREMIADO**

Sicredi



A CADA R\$ **50**

= 1 número da sorte  
Invista todo mês e ganhe  
números em dobro

INVESTIDOS  
NO CAPITAL  
SOCIAL

E mais: **1 SUPER VIAGEM** + **MEIO MILHÃO DE REAIS** NO FIM DO ANO

Fale com seu gerente  
e participe.

 **Sicredi**





**Transformação  
a gente faz junto**

**ASSEMBLEIAS2026**