



# Relatório de Gestão Assembleia 2024

Sicredi Grandes Rios  
MT/PA/AM



# SUMÁRIO

<b>Propósito, Missão, Visão e Valores</b> - - - - -	<b>3</b>
<b>O que é a Assembleia?</b> - - - - -	<b>4</b>
<b>Editais de Convocação</b> - - - - -	<b>5</b>
<b>Assembleia Geral Ordinária, Prestação de Contas</b> - - - - -	<b>6</b>
<b>Área de atuação</b> - - - - -	<b>7</b>
<b>Agências que Passaram por Revitalizações</b> - - - - -	<b>8</b>
<b>Programas Sociais</b> - - - - -	<b>9</b>
<b>Presença nos Municípios, Projetos Contemplados</b> - - - - -	<b>10</b>
<b>Entidades Beneficiadas pelo Fundo Social</b> - - - - -	<b>11</b>
<b>Sustentabilidade e Ciclo Estratégico</b> - - - - -	<b>12</b>
<b>Benefício Econômico Total e Promoção Capital Premiada</b> - - - - -	<b>13</b>
<b>Ganhadores Promoção Capital Premiada 2024</b> - - - - -	<b>15</b>
<b>Apresentação dos Resultados</b> - - - - -	<b>16</b>
<b>Balço do Exercício</b> - - - - -	<b>17</b>
<b>Demonstrativo de Sobras</b> - - - - -	<b>18</b>
<b>Parecer do Conselho Fiscal e Auditoria Independente</b> - - - - -	<b>19</b>
<b>Destinação dos Resultados</b> - - - - -	<b>20</b>
<b>Proposta do Conselho de Administração</b> - - - - -	<b>21</b>
<b>Balço e Parecer Completo da Auditoria Independente</b> - - - - -	<b>22</b>





## **Nosso Propósito**

Construir juntos uma sociedade mais próspera.



## **Nossa Missão**

Somos um sistema cooperativo que valoriza as pessoas e promove o desenvolvimento local de forma sustentável.



## **Nossa Visão**

Ser reconhecida como instituição financeira cooperativa com excelência em relacionamento e soluções que beneficiam nossos associados e a sociedade.



## **Nossos Valores**

- Cooperação;
- Pessoas no centro;
- Evolução constante;
- Atuação sistêmica;
- Desenvolvimento local;
- Ética;
- Transparência.



## **Os 7 princípios do Cooperativismo**

1. Adesão livre e voluntária;
2. Gestão democrática;
3. Participação econômica;
4. Autonomia e independência;
5. Educação, formação e informação;
6. Intercooperação;
7. Interesse pela comunidade.



# O que é Assembleia?

A Assembleia é um dos principais diferenciais do nosso modelo cooperativista. Esta é uma oportunidade para você, associado do Sicredi, colocar em prática o seu papel de dono, decidindo os rumos da cooperativa junto com outros associados. Porque é assim, de um jeito democrático e transparente, que chegaremos às decisões que fazem a diferença para a sua vida e para sua região.

**Participe da Assembleia da Sicredi Grandes Rios 2025 e registre o seu voto.**

## **Fundo Social que faz a diferença na Comunidade**

Sicredi destinará R\$ 30,00 para o Fundo Social, conforme o seu voto em todas as pautas da Assembleia 2025.

Quanto mais associados votarem, maior será o valor acumulado, o que possibilitará atender mais projetos e beneficiar toda a comunidade.

## **Como acessar a Assembleia 2025:**



Abra seu Aplicativo Sicredi

Acesse o menu e selecione a opção "Assembleias"

ou



Acesse o site:  
[sicredi.com.br/assembleias](https://sicredi.com.br/assembleias)

# Edital de Convocação

O Edital é o documento que reúne as informações sobre o processo Assemblear.

Se preferir, pode acessar o documento PDF através do site:

[www.sicredi.com.br/coop/grandesrios/assembleias-2025/](http://www.sicredi.com.br/coop/grandesrios/assembleias-2025/)



COOPERATIVA DE CRÉDITO, POUPANÇA E INVESTIMENTO NORTE MATO-GROSSENSE E OESTE PARAENSE – SICREDI GRANDES RIOS MT/PA/AM  
CNPJ n.º 37.442.605/0001-42

## EDITAL DE CONVOCAÇÃO DE ASSEMBLEIA DE NÚCLEO Modalidade Digital

O Presidente da COOPERATIVA DE CRÉDITO, POUPANÇA E INVESTIMENTO NORTE MATO-GROSSENSE E OESTE PARAENSE – SICREDI GRANDES RIOS MT/PA/AM, no uso das atribuições que lhe confere o artigo 14, do Estatuto Social e o art. 5º, §2º, do Regulamento do Programa Pertencer, convoca os associados de todos os núcleos da Cooperativa, para se reunirem em ASSEMBLEIA DE NÚCLEO, na modalidade digital, que será aberta no dia **11 de março de 2025, às 19h00** (dezenove horas), no horário do Mato Grosso (20h00 no horário de Brasília) e encerrada no dia 19 de março de 2025, às 12h00 (doze horas), no horário de Mato Grosso (13h00 no horário de Brasília), via Ferramenta Pertencer, conforme instruções detalhadas ao final, para definição do posicionamento dos núcleos sobre a seguinte:

### ORDEM DO DIA

I. Eleição de Coordenador de Núcleo, e seu Suplente, para fins de representação dos associados dos respectivos Núcleos nas Assembleias Gerais da Cooperativa, nos termos do Regulamento do Programa Pertencer.

As atribuições e requisitos do Coordenador de Núcleo estão detalhados no Regulamento do Programa Pertencer, disponível no seguinte endereço eletrônico: <https://www.sicredi.com.br/coop/grandesrios/assembleia/>

II. Definir o posicionamento (voto) dos Núcleos em relação aos assuntos a seguir especificados, que serão objeto da Assembleia Geral da Cooperativa, prevista para o dia 22/03/2025.

1. Prestação de contas relativas ao exercício encerrado em **31 de dezembro de 2024**, compreendendo:

- relatório da gestão;
- balanço dos dois semestres do correspondente exercício;
- demonstrativo das sobras;
- parecer do Conselho Fiscal;
- parecer da Auditoria.

2. Destinação das sobras.

3. Outros assuntos de interesse do quadro social: a) Divulgação da Política de Renovação dos Membros do Conselho de Administração e do Conselho Fiscal da Central Sicredi Centro Norte e das Cooperativas Filiações.

Colider-MT, 24 de fevereiro de 2025.

  
Paulo Roberto Schmidt  
Presidente



### Observações:

- Instruções para participação e votação na Ferramenta Pertencer:** Durante o período em que a Assembleia de Núcleo estiver aberta, os associados poderão acessar a Ferramenta Pertencer através do **Aplicativo Móvel: App Sicredi**, cadastrando-se e identificando-se com seu CPF ou CNPJ e senha, por qualquer dispositivo com internet, ou ainda utilizando equipamentos disponíveis nas agências da Cooperativa, durante o horário de expediente ao público, oportunidade em que será admitido seu ingresso na Assembleia de Núcleo e o exercício do direito de manifestação e voto, de forma digital.
- Encerrado o período de coleta de votos, será realizada a apuração e a divulgação dos resultados nos murais das unidades de atendimento e no endereço eletrônico: <https://www.sicredi.com.br/coop/grandesrios/assembleia/>
- Serão consideradas válidas as decisões dos núcleos com presença de, no mínimo, 10 (dez) associados.
- Em razão do formato digital da Assembleia de Núcleo, eventuais propostas relacionadas aos assuntos da ordem do dia devem ser comunicadas à Cooperativa até o dia 28 de fevereiro de 2025, pelo e-mail [coop0818\\_grandesrios@sicredi.com.br](mailto:coop0818_grandesrios@sicredi.com.br)

Após conferir todo conteúdo, acesse o aplicativo ou o site da Assembleia para registrar seu voto.

Os associados poderão registrar os votos a partir do dia 11 de março, das 19h de Mato Grosso e 20h do Pará, até o dia 19 de março de 2025, às 12h de Mato Grosso e 13h do Pará.

## Assembleia Geral

### I - Eleição de Coordenadores de Núcleos e seus suplentes

Para fins de representação dos associados dos respectivos Núcleos na Assembleia Geral Extraordinária e Ordinária da Cooperativa que será realizada no **dia 22 de março de 2025**, nos termos do Estatuto Social e do Regulamento do Programa Pertencer.



O que os associados  
irão votar?

Eleição de Coordenadores de Núcleos.

Para conhecer os candidatos inscritos para Coordenador de Núcleo acesse o site:

[www.sicredi.com.br/coop/grandesrios/](http://www.sicredi.com.br/coop/grandesrios/)

# Assembleia Geral Ordinária

## 1. Prestação de Contas

### a) Relatório da Gestão

# Impacto Econômico

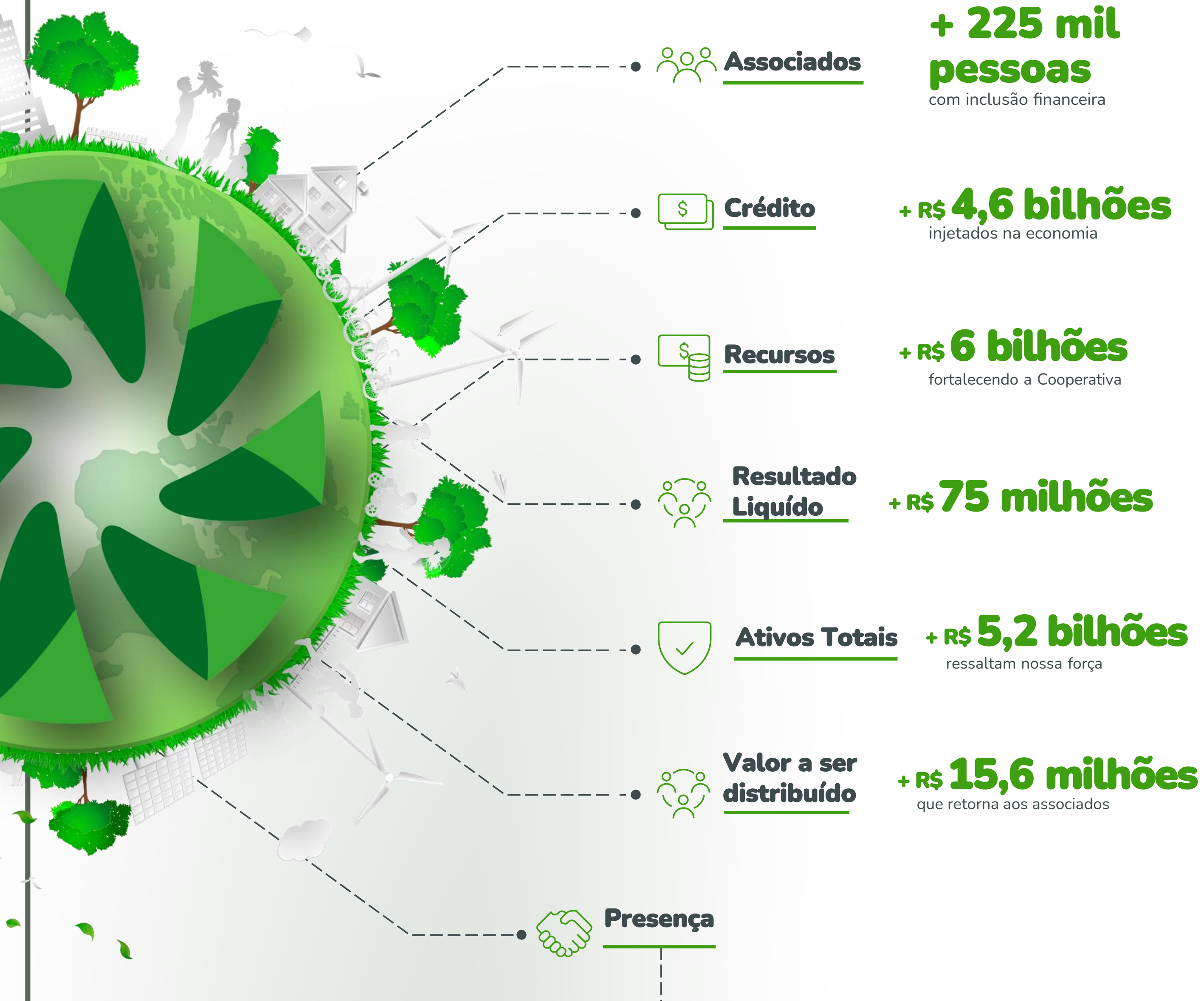



**Mato Grosso**



**Pará**

**48 agências** em nossa área de atuação

**4 pontos de atendimento móvel:**  
2 no Mato Grosso e 2 no Pará



Agência Colíder - MT

**20 Agências no Mato Grosso**

**28 Agências no Pará**



Agência Santarém - PA

Foi reinaugurada  
mais uma agência:  
**Marcelândia - MT**

Agência 08



Agências que passaram por revitalizações e se tornaram agências com **atendimentos personalizados de negócios.**



**Alta Floresta  
Empresas - MT**  
Agência 20

**Guarantã do Norte  
Empresas - MT**  
Agência 28



# Compromisso Social, Ambiental e de Governança

Nossos programas sociais e sua representatividade na comunidade:



**+12.000 pessoas**

conheceram mais sobre o cooperativismo



**+66.900 pessoas**

aprenderam sobre educação financeira



**a união faz a vida**  
**+ 4.900 crianças**

se desenvolvendo em 4 municípios



Contamos com **+40 ações** conseguindo impactar **+4.500 pessoas** por meio de ações sociais e

**760 Voluntários**





comitê  
mulher  
conta com  
**50**  
Memboras



## Nosso Fundo Social 2024

**Em 2024, o Fundo Social financiou 151 projetos, com um investimento total de R\$1.157.441,31**

Volume investido pelo Fundo Social (R\$ Mil)

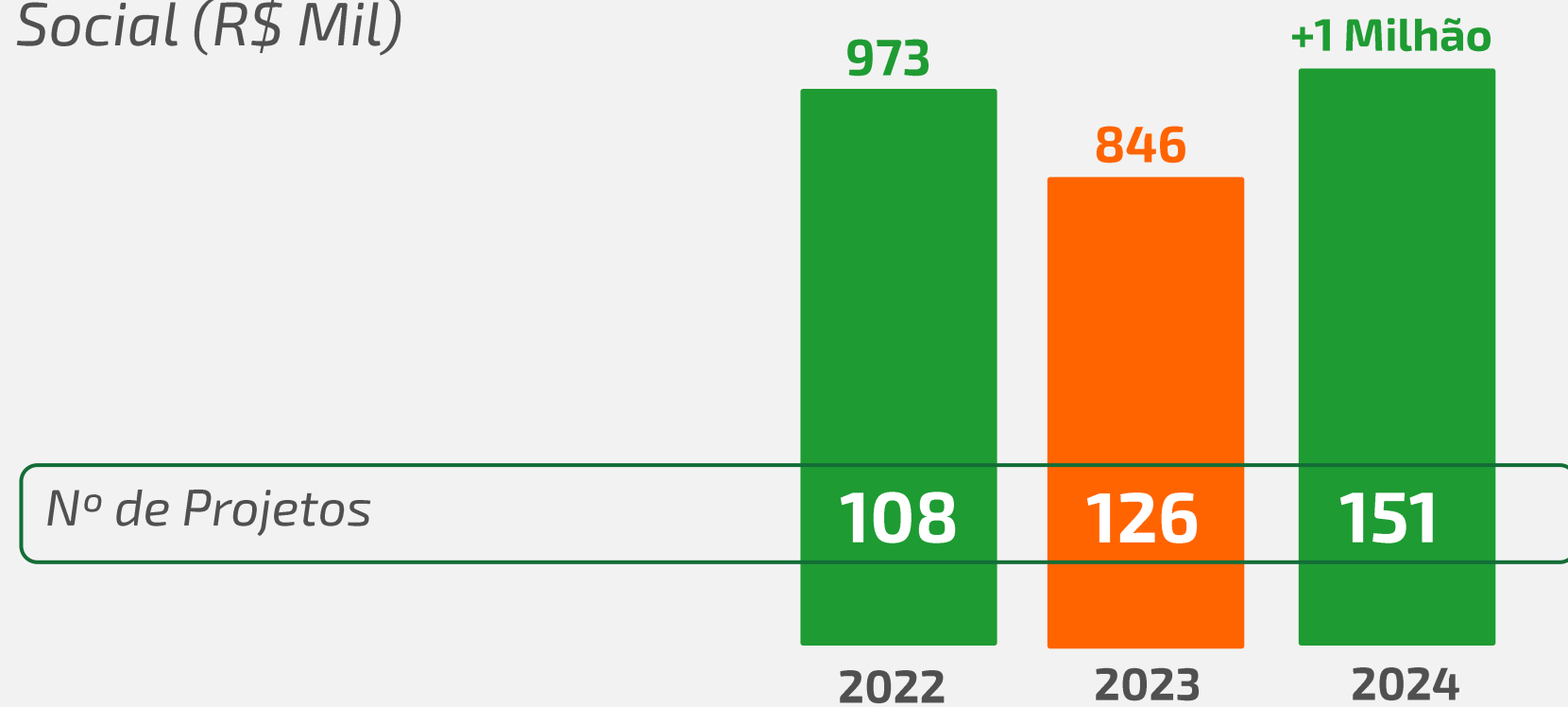

Últimos 3 anos **R\$+ 2,9 Milhões** investidos



# Entidades beneficiadas pelo Fundo Social





# SUSTENTABILIDADE

Nos últimos quatro anos, o Sicredi inaugurou quatro usinas solares em Mato Grosso, Acre e Pará, abastecendo 100% das operações das agências e sedes administrativas nesses estados. A iniciativa destaca o compromisso com a sustentabilidade e a energia limpa, com planos de expansão no Norte do Brasil.



Usina Solar de Comodoro – MT



Usina Solar de Nova Xavantina - MT

100% dos prédios de nossas agências utilizam energia renovável.

## Nossas responsabilidades Sociais e o Ciclo Estratégico da Cooperativa

Nosso compromisso com a responsabilidade social está integrado ao ciclo estratégico da Cooperativa, garantindo que nossas ações estejam sempre alinhadas com os princípios cooperativistas, nosso propósito, missão, visão e valores, além objetivar um impacto positivo nas comunidades onde atuamos.

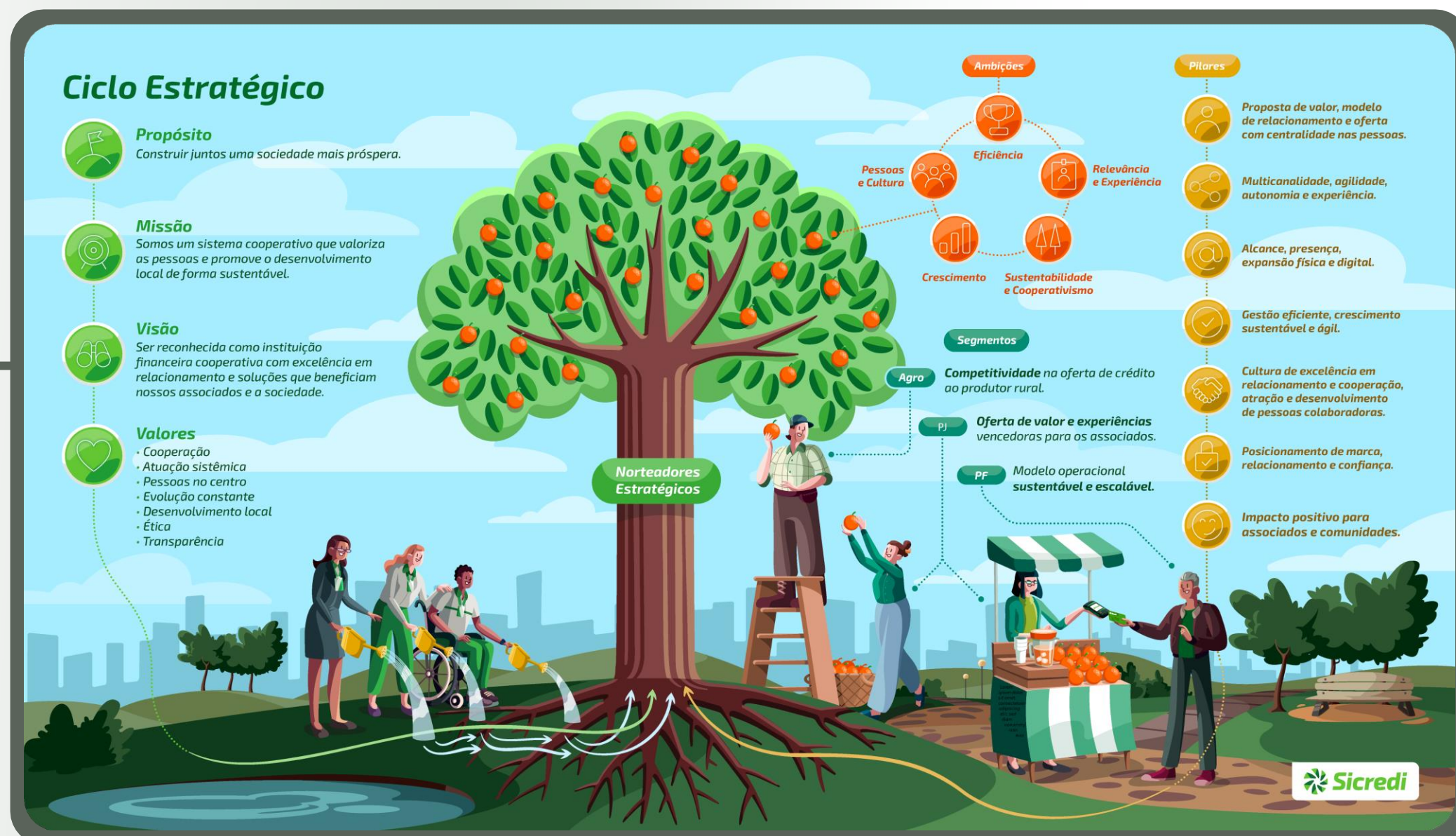

## Benefício Econômico Total

O Benefício Econômico Total reflete a economia gerada para o associado ao realizar seus negócios com a Cooperativa. Esse valor é calculado com base na comparação entre as taxas e tarifas praticadas pelo Sicredi e a média de custos cobrados pelos bancos tradicionais.

Graças a essa vantagem, os associados da Sicredi Grandes Rios MT/PA/AM economizaram impressionantes mais de R\$ 395 milhões ao longo de 2024 ao optarem por operar com a Cooperativa.

Esse resultado demonstra, mais uma vez, como a força do cooperativismo promove ganhos concretos, reforçando a importância de confiar na sua Cooperativa para alcançar melhores condições e fortalecer a comunidade.

**R\$ 395.131.161,33**

**Benefício Econômico Total**

## Promoção Capital Premiada 2024

Investir no capital social de uma cooperativa vai além de uma aplicação financeira: transforma os associados em verdadeiros coproprietários da instituição. Isso garante participação ativa nas decisões e no direcionamento estratégico do negócio, assegurando que seus interesses e necessidades sejam devidamente representados.

Além disso, como destacado na promoção, investir no capital social oferece benefícios extras, incluindo a chance de participar de sorteios com prêmios valiosos, que em 2024 foram cinco Hilux, da Toyota. Este incentivo não apenas torna o investimento ainda mais atrativo, mas também agrega entusiasmo e engajamento à experiência dos associados, fortalecendo a relação com a cooperativa.

# Entrega da Premiação Capital Premiado 2024

## Alta Floresta - MT



## Santarém - PA



## Uruará - PA



Itaúba - MT



Novo Progresso - PA

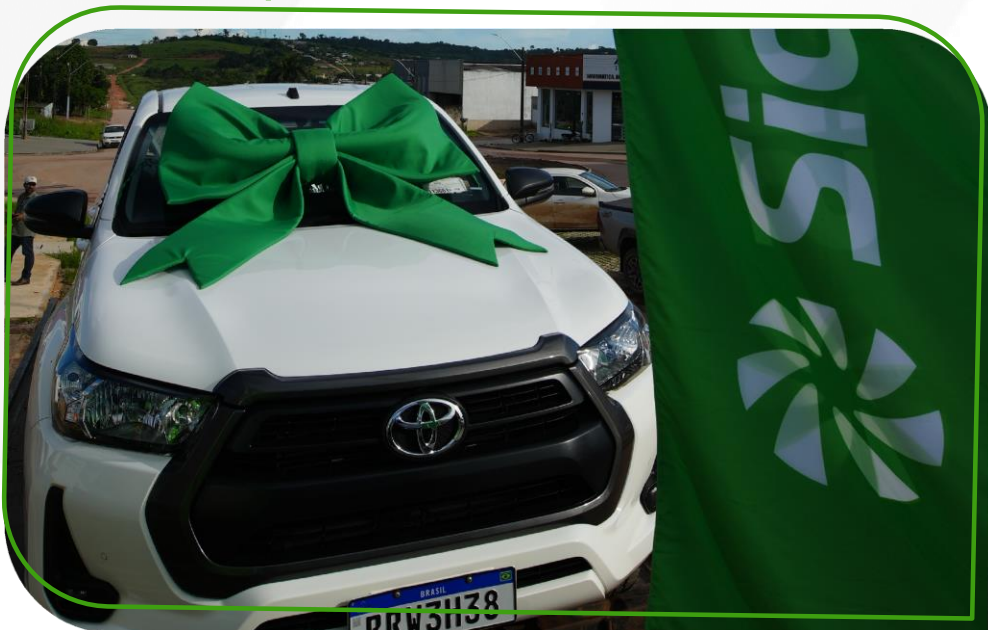

# Apresentação dos Resultados

Sicredi Grandes Rios MT/PA/AM 2024

**Foram realizadas reuniões com os Coordenadores de Núcleos, que são os representantes dos associados, com o objetivo de apresentar os principais impactos e resultados do nosso negócio.**

Ao todo, ocorreram encontros de forma presencial e online, com as 48 agências, permitindo que os Coordenadores de Núcleos tivessem acesso a informações detalhadas sobre os números da Cooperativa e apresentassem demandas e sugestões pertinentes a Governança e Gestão.



O que os associados irão votar?

Prestação de Contas Exercício 2024:  
Relatório da Gestão.

## b) Balanço do Exercício

### Ativo

**5.290.844**

<b>Disponibilidade</b>	<i>18.491</i>
<b>Instrumentos financeiros</b>	<i>5.440.527</i>
Aplicações interfinanceiras de liquidez	<i>105.129</i>
Títulos e valores mobiliários	<i>1.939.550</i>
Centralização financeira	<i>171.317</i>
Relações interfinanceiras ativas	<i>6.489</i>
Operações de Crédito	<i>2.909.317</i>
Outros ativos financeiros	<i>308.725</i>
<b>Provisões para Perdas Esperadas Associadas ao risco de crédito</b>	<i>(304.893)</i>
<b>Outros ativos</b>	<i>63.653</i>
<b>Imobilizado de uso</b>	<i>63.795</i>
<b>Intangível</b>	<i>9.271</i>

### Passivo

**5.290.844**

<b>DEPÓSITOS</b>	<i>2.716.595</i>
Depósitos à vista	<i>975.806</i>
Depósitos interfinanceiros	<i>185.815</i>
Depósitos a prazo	<i>1.554.974</i>
<b>Demais Instrumentos Financeiros</b>	<i>1.477.523</i>
Recursos de aceites e emissão de títulos	<i>12.000</i>
Relações interfinanceiras	<i>1.358.252</i>
Obrigações por empréstimos	<i>3.759</i>
Outros passivos financeiros	<i>103.512</i>
<b>Provisões para risco cíveis, tributários e trabalhistas</b>	<i>853</i>
<b>Outros passivos</b>	<i>332.115</i>
<b>Patrimônio líquido</b>	<i>763.758</i>
Capital Social	<i>461.384</i>
Reservas de Sobras	<i>286.760</i>
Sobras ou Perdas Acumuladas	<i>15.614</i>



O que os associados irão votar?

Prestação de Contas Exercício 2024:  
Balanço do Exercício.

## c) Demonstrativo de sobras

<b>(+) Receitas Operacionais</b> - - - - -	<b>-R\$ 949.121.208</b>
( - ) Despesas Operacionais - - - - -	R\$ 350.963.868
( - ) Despesas Administrativas - - - - -	R\$ 248.205.345
( - ) Despesas PCLD e Recuperação Prejuízo - - - - -	R\$ 288.832.727
( + ) Sobra não Operacional - - - - -	-R\$ 14.169.128
( + ) Resultado de Participações - - - - -	R\$ 112.92
<b>(=) Sobra Líquida</b> - - - - -	<b>R\$ 75.401.323</b>

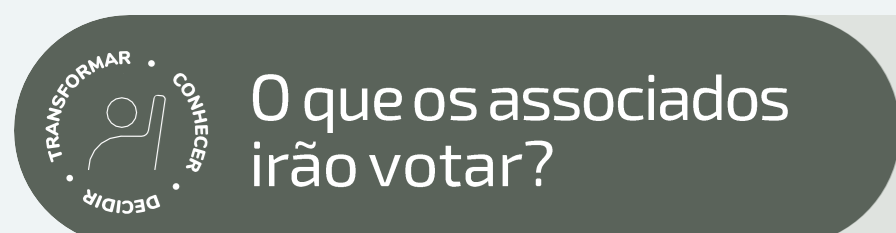

Prestação de Contas Exercício 2024:  
Demonstrativo do Resultado



## d) Parecer do Conselho Fiscal

Colíder / Mato Grosso, 26 de fevereiro de 2025.

Na qualidade de membros do Conselho Fiscal da Cooperativa de Crédito, Poupança e Investimento Norte Mato-Grossense e Oeste Paraense - Sicredi Grandes Rios MT/PA/AM e no exercício das atribuições legais e estatutárias, examinamos o Relatório da Administração e as Demonstrações Financeiras compreendendo: Balanço Patrimonial, Demonstração de Sobras ou Perdas, Demonstração das Mutações do Patrimônio Líquido, Demonstração dos Fluxos de Caixa, Notas Explicativas e demais demonstrativos, e o respectivo relatório de auditoria sobre as demonstrações financeiras, documentos estes relativos ao exercício findo em 31 de dezembro de 2024.

Pelas políticas de Governança adotadas pela Cooperativa e com base nos nossos exames e no relatório de auditoria dos auditores independentes, emitido pela Ernst & Young Auditores Independentes S.S., somos de parecer favorável à aprovação das mencionadas demonstrações.

Este documento foi assinado eletronicamente por Judit Amorim da Silva, Paulo Jaciro Nunes e Ivonei Soder.  
Para verificar as assinaturas vá ao site <https://sicredi.portaldeassinaturas.com.br:443> e utilize o código A7C6-DC63-A370-2CD5.

## e) Parecer da Auditoria Independente



### Relatório do auditor independente sobre as demonstrações financeiras

Aos Administradores, Conselheiros e Cooperados da  
**Cooperativa de Crédito, Poupança e Investimento Norte Mato-Grossense e Oeste Paraense - Sicredi Grandes Rios MT/PA/AM**  
Colíder - MT

#### Opinião

Examinamos as demonstrações financeiras da Cooperativa de Crédito, Poupança e Investimento Norte Mato-Grossense e Oeste Paraense - Sicredi Grandes Rios MT/PA/AM ("Cooperativa") que compreendem o balanço patrimonial em 31 de dezembro de 2024 e as respectivas demonstrações de sobras ou perdas, do resultado abrangente, das mutações do patrimônio líquido e dos fluxos de caixa para o exercício findo nessa data, bem como as correspondentes notas explicativas, incluindo o resumo das principais políticas contábeis.

Em nossa opinião, as demonstrações financeiras acima referidas apresentam adequadamente, em todos os aspectos relevantes, a posição patrimonial e financeira da Cooperativa em 31 de dezembro de 2024, o desempenho de suas operações e os seus fluxos de caixa para o exercício findo nessa data, de acordo com as práticas contábeis adotadas no Brasil aplicáveis às instituições autorizadas a funcionar pelo Banco Central do Brasil (BACEN).

Brasília, 26 de fevereiro de 2025.

ERNST & YOUNG  
Auditores Independentes S/S Ltda.  
CRC SP-015199/F

  
Renata Zanotta Calçada  
Contadora CRC-RS062793/O-8

## 2. Destinação dos Resultados

Conforme Estatuto Social



Juros ao capital	Recuperação Prejuízos Fundo de Reserva	Fundo de Reserva (45%)	FATES (5%)	Fundo de Expansão (5%)	Fundo Social (1%)	Resultado à disposição da Assembleia
<b>25,6</b>	<b>14,3</b>	<b>15,9</b>	<b>1,7</b>	<b>1,7</b>	<b>354</b>	<b>15,6</b>
milhões de reais	milhões de reais	milhões de reais	milhões de reais	milhões de reais	mil reais	milhões de reais

**Proposta do Conselho de Administração com critérios de distribuição das sobras proporcionais à utilização das soluções**

	Produto	% Proposta	Valor Bruto	Qntd. Associados Impactados	Ticket Médio Recebido
Investimentos	Conta Corrente (Depósito à Vista)	16%	2.497.215	170.350	14,66
	Conta Poupança	5%	780.191	85.378	9,14
	Depósito à Prazo	42%	6.557.475	32.578	201,29
	Fundos de Investimentos	1%	156.047	17.441	8,95
	Aplicações Automáticas	0%	0	0	0
	LCA	2%	312.249	3.789	82,41
	Previdência	2%	312.252	3.270	95,49
	<b>Total Grupo de Investimento:</b>	<b>68%</b>	<b>10.615.429</b>		
Produtos e Serviços	Tarifas de Cesta	4%	623.846	153.575	4,06
	Cheque Especial	2%	311.964	53.819	5,80
	Seguros	9%	1.404.898	60.443	23,24
	Cartão de Crédito	8%	1.248.422	128.501	9,72
	Consórcio	5%	780.625	9.273	84,18
	Tarifas de Cobrança	2%	312.246	4.497	69,43
	MDR	2%	312.241	5.379	58,05
	<b>Total Grupo de P&amp;S</b>	<b>32%</b>	<b>4.994.242</b>		
	<b>Total</b>	<b>100%</b>	<b>15.609.671</b>		

A proposta do Conselho de Administração é que as sobras (R\$15.613.424,60) sejam distribuídas 100% em Conta Capital Social, até o dia 31 de março de 2025.



O que os associados irão votar?

Destinação do resultado

### 3. Outros assuntos de interesse do quadro social

Divulgação da Política de Renovação dos Membros do Conselho de Administração e do Conselho Fiscal da Central Sicredi Centro Norte e das Cooperativas Filiadas. Para saber mais, acesse o documento disponibilizado no site [www.sicredi.com.br/coop/grandesrios/assembleias-2025/](http://www.sicredi.com.br/coop/grandesrios/assembleias-2025/)

# LEMBRE-SE:

Após conferir todo o conteúdo, acesse o aplicativo do Sicredi ou o site na seção "Assembleia" para registrar o seu voto.

No mesmo canal, você também pode acessar todos os materiais completos na íntegra.

**Período para os associados registrarem seus votos:**

**Início:** 11 de março às 19h (horário de Mato Grosso) e 20h (horário do Pará)

**Término:** 19 de março às 12h (horário de Mato Grosso) e 13h (horário do Pará)

A Assembleia pode ser acessada por meio do Aplicativo Sicredi através da aba Menu > Assembleias ou no site: [sicredi.com.br/assembleias](http://sicredi.com.br/assembleias)

Os associados podem tirar dúvidas ou compartilhar contribuições sobre a Assembleia 2025 pelos canais:  
 Chat na aba "Assembleia" do aplicativo Sicredi;  
 Procurando diretamente o seu gerente,  
 pelo WhatsApp ou Site:  
[www.sicredi.com.br/coop/grandesrios/assembleia-2025/](http://www.sicredi.com.br/coop/grandesrios/assembleia-2025/)



### Nossa Missão

Somos um sistema cooperativo que valoriza as pessoas e promove o desenvolvimento local de forma sustentável.



### Nosso Propósito

Construir juntos uma sociedade mais próspera.



### Nossa Visão

Ser reconhecida como instituição financeira cooperativa com excelência em relacionamento e soluções que beneficiam nossos associados e a sociedade.



### Nossos Valores

- Cooperação;
- Pessoas no centro;
- Evolução constante;
- Atuação sistêmica;
- Desenvolvimento local;
- Ética;
- Transparência.



### Os 7 princípios do Cooperativismo

1. Adesão livre e voluntária
2. Gestão democrática
3. Participação econômica
4. Autonomia e independência
5. Educação, formação e informação
6. Intercooperação
7. Interesse pela comunidade



Acompanhe nossas redes sociais.  
 Busque por Sicredi Integração MT/AP/PA



WhatsApp Corporativo  
 51 3358 4770

\*Serviço disponível conforme adesão das cooperativas

### Conheça quem já foi premiada



Atendimento em Português



Atendimento em Libras

Serviços por telefone  
 Ligação gratuita

0800 724 4770

SAC

Informações, elogios e reclamações

0800 724 7220

Ouvidoria

Ouvidoria e reclamações

0800 646 2519

Chamadas Internacionais  
 Elogios e reclamações

+ 55 51 2313 6472

Atendimento à pessoas com  
 deficiência

Auditiva ou de fala

0800 724 0525

Denúncia

Canal de denúncia

0800 602 6918



# Sicredi