

Relatório Anual 2024

***Sicredi
Vale do São Francisco***





Sumário

<i>Mensagem da liderança</i>	3
<i>Mensagem da liderança</i>	5
<i>Nossa Cooperativa</i>	7
<i>Atuação Sicredi Vale do São Francisco</i>	8
<i>A Essência do Cooperativismo</i>	9
<i>Os princípios do Cooperativismo</i>	10
<i>Projeto de Otimização de Sede e Agência</i>	11
<i>Cronologia</i>	12
<i>Oportunidade e Destaques</i>	12
<i>Eficiência</i>	13
<i>Recomendações</i>	13
<i>Estruturas</i>	14
<i>Desenvolvimento do Cooperativismo</i>	15
<i>Educação Cooperativista</i>	16
<i>Educação Financeira</i>	17
<i>Responsabilidade social</i>	18
<i>Dia C</i>	19
<i>Implantação em 2025</i>	19
<i>Nossa Coop em Números</i>	21
<i>Demonstrações Financeiras</i>	23

Mensagem da Presidência

Olá, caros associados, é com grande satisfação que nos reunimos mais uma vez para apresentar o nosso relatório anual. Nosso trabalho tem como base os pilares da Governança Corporativa: Equidade; Ética; Transparência; Prestação de contas (Accountability) e Responsabilidade Corporativa.

Nossos esforços coletivos nos permitiram manter um equilíbrio saudável entre a sustentabilidade financeira, o crescimento e o apoio contínuo à comunidade que servimos.

Nosso propósito é relevante - construirmos juntos uma sociedade mais próspera, e nosso maior diferencial é o interesse genuíno pelas pessoas e o relacionamento com ganhos mútuos. Aqui o que é bom para a Cooperativa é o que é bom para os associados.

Nossos indicadores financeiros demonstram a solidez e a eficiência da nossa cooperativa, refletindo a confiança e o apoio dos nossos membros.

Tivemos esse ano um resultado recorde de sobras brutas, mesmo face a um cenário ainda desafiador, fruto do trabalho conjunto de toda a nossa equipe e da confiança depositada em nós por todos vocês. Tivemos que nos adequar à determinação IFRS-9, do Banco

Central, que torna as instituições financeiras mais seguras, entretanto isso nos obrigou a elevar nossas provisões, causando uma redução no montante de sobras a distribuir.

Avançamos as negociações para a possível União Estratégica com a Sicredi Integração Sul da Bahia, um passo fundamental para nos tornarmos maiores, mais fortes, mais sólidos e mais competitivos.

Continuaremos trabalhando com todo comprometimento possível para manter a excelência em nossos serviços, fortalecer a nossa instituição e contribuir para o desenvolvimento sustentável das comunidades em que atuamos.

Agradecemos de coração a cada um de vocês por fazerem parte desta jornada e por contribuírem para o sucesso da nossa cooperativa financeira. Juntos, somos mais fortes e capazes de superar qualquer obstáculo. Que o próximo ciclo seja ainda mais próspero e repleto de realizações para todos nós. Contem sempre com a nossa cooperação e compromisso com o bem-estar de todos os nossos associados e colaboradores e, lembrem-se: Não é só dinheiro, é ter com quem contar.

Muito Obrigado.



ANTONIO VINICIUS RAMALHO LEITE

PRESIDENTE - SICREDI VALE DO SÃO FRANCISCO

Mensagem da Diretoria Executiva

Prezados associados, O ano de 2024 foi extremamente satisfatório e positivo para todos nós, associados da Sicredi Vale do São Francisco.

Primeiramente, falando de negócios, atingimos um acréscimo de 182% nas sobras brutas, antes dos juros ao capital, em relação ao ano de 2023. Conquista importante, que potencializa a economia local e reforça a importância do cooperativismo. Estivemos atentos e trabalhando arduamente às mudanças legais do Banco Central, através da resolução 4966/2022, mais rigorosa e complexa, de forma a não impactar abruptamente nossa perenidade institucional. Internamente, iniciamos a implantação do POSA, um programa de otimização que tem o objetivo de melhorar a eficiência de todos os setores da cooperativa. A partir deste programa, estamos em processo de implementação de melhorias nos fluxos e criação de setores, como o de planejamento estratégico, processos e gestão de pessoas, tudo isso para garantir a entrega dos melhores produtos, serviços e experiência aos nossos associados.

Por fim, atuamos muito próximos a comunidade, realizando eventos de educação e apoio a investidores,

rodadas de negócios e patrocinando eventos de promoção à saúde e ao esporte, sempre focando na nossa essência cooperativista e no propósito de construir juntos com a comunidade, uma sociedade mais próspera. Foi esse afinho, que impulsionou nossas ações nos programas “Crescer” e “Cooperação na Ponta do Lápis”, que impactaram mais de 4000 pessoas, representando um aumento de 600%.

Agradecemos à nossa equipe, aos coordenadores de núcleo e ao conselho de administração pelo apoio e diligência na estratégia e execução, pois sem o envolvimento de todos não teríamos alcançado os resultados obtidos.



ALBERICO DE LIMA PENA

DIRETOR EXECUTIVO - SICREDI VALE DO SÃO FRANCISCO



Nossa cooperativa

Atuando há mais de 20 anos na Região do Vale do São Francisco, somos uma instituição feita de pessoas para pessoas, unidas em torno de um mesmo objetivo. Acreditamos que podemos contribuir para o desenvolvimento de uma sociedade mais próspera através de produtos e serviços financeiros, de uma forma mais justa, simples e próxima.

Assim, a Sicredi Vale do São Francisco segue crescendo em números e participação no mercado financeiro e cumprindo seu propósito de construir junto aos associados, uma sociedade mais próspera.

Atuação Sicredi Vale do São Francisco



1. Pernambuco

Ag. Sede - Petrolina/PE
Ag. Integração - Petrolina/PE
Posto Atendimento UNIMED - Petrolina/PE

2. Bahia

Ag. Bonfim - Sr do Bonfim/BA
Ag. Jacobina - Jacobina/BA

+ 11.000 associados

Em 2023 ultrapassamos o número de 11 mil associados no Sicredi Vale do São Francisco encerrando o ano com 11.860 associados.

+ de 399 milhões de Ativos

Ultrapassamos a casa dos 390 milhões de ativos totais em 2024.

A cooperativa fechou o ano com 399 milhões de ativos totais, um crescimento de 21,50% em relação a 2023.

+ de 53 milhões em Patrimônio Líquido

Em 2024, a Sicredi Vale do São Francisco apresentou um crescimento de 11,10% em relação ao ano anterior.

6 pontos de atendimento físico

A Sicredi Vale do São Francisco tem atuação com ponto de atendimento físico nas cidades de Petrolina/PE, Juazeiro/BA, Senhor do Bonfim/BA e Jacobina/BA.

A essência do cooperativismo



Somos o Sicredi, uma instituição financeira cooperativa que há mais de 120 anos gera impactos positivos - ambientais, econômicos e sociais - aos nossos associados e sociedade, a partir de soluções financeiras e não financeiras.

Nosso modelo de negócios é baseado na livre adesão, com uma gestão democrática e participativa. Atuamos com o propósito de construir, juntos, uma sociedade mais próspera, promovendo o desenvolvimento econômico e a preservação dos recursos naturais.

A partir da nossa atuação, criamos um círculo virtuoso do cooperativismo. Ao unirmos forças na nossa cooperativa de crédito, estamos criando um relacionamento cada vez mais próximo, promovendo o desenvolvimento local e tornando a vida de cada pessoa mais cooperativa, simplificada e próspera.

Os princípios do cooperativismo





Projeto de Otimização de Sede e Agência

Cronologia



Oportunidades e Destaques

Na entrega do diagnóstico foram mapeadas 150 oportunidades de melhoria na cooperativa e divididas nos temas abaixo:



Tendo como destaque 3 oportunidades:

Fortalecer a atuação da Sede na expansão das agências, através do desenvolvimento do negócio.

Evoluir na definição dos direcionadores e atividades das áreas de Gestão de Pessoas e Planejamento Estratégico.

Evoluir na clareza e definições dos direcionadores e atividades das áreas de operação da Sede.

Ganhos

Evolução nos indicadores de Principalidade, ISA e Colaboradores no negócio

"Sede mais Relacional e menos operacional"

Evolução no desenvolvimento do conhecimento dos colaboradores das atividades estratégicas e de acompanhamento de indicadores chaves.

Ganho na eficiência operacional.

Estrutura Diretoria de Operações

Nova composição das áreas

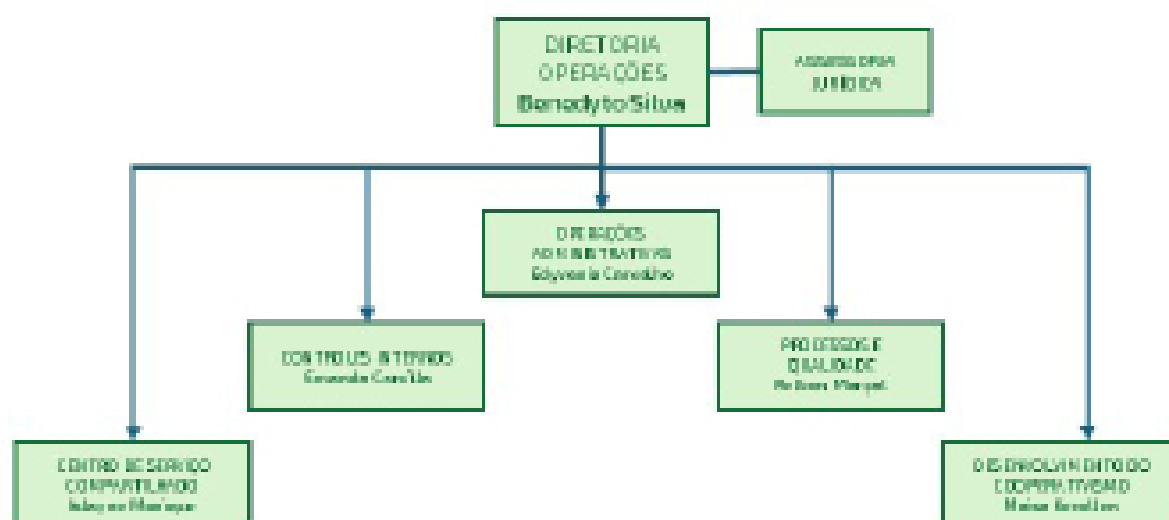

Estrutura Diretoria de Executiva

Nova composição das áreas

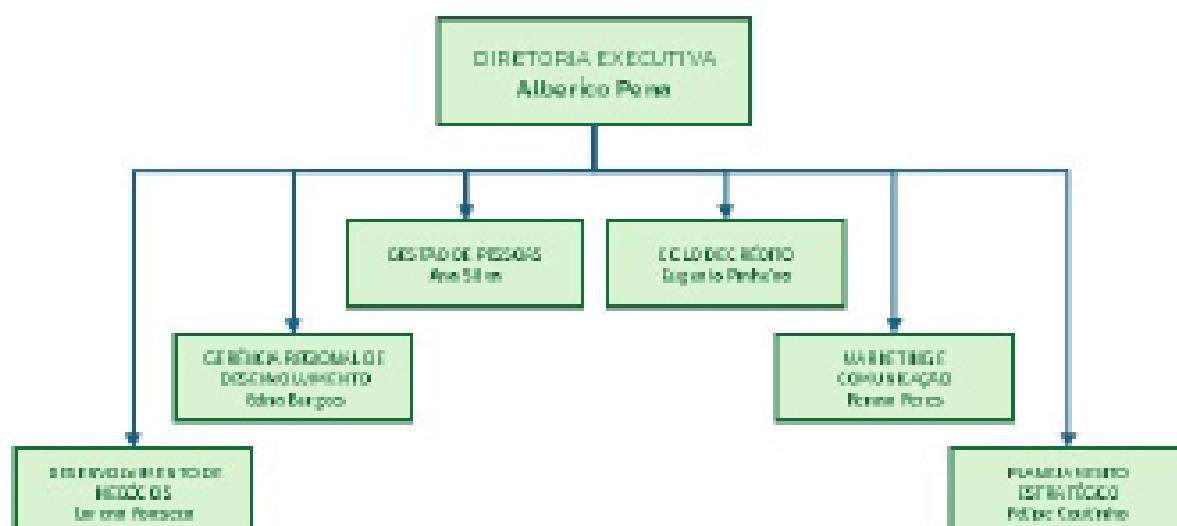

Nossa Coop *em números*

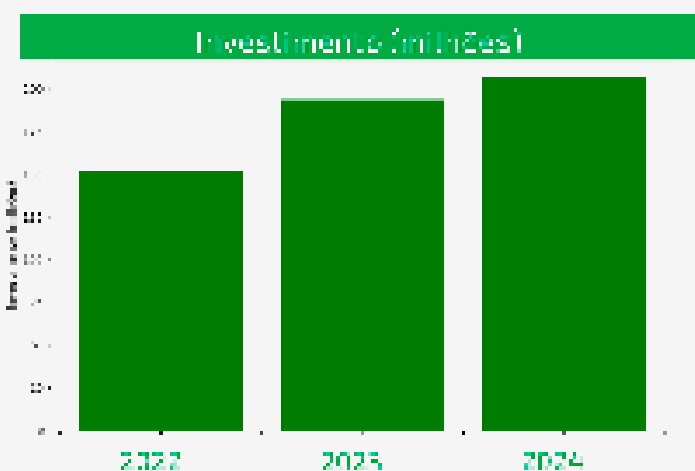
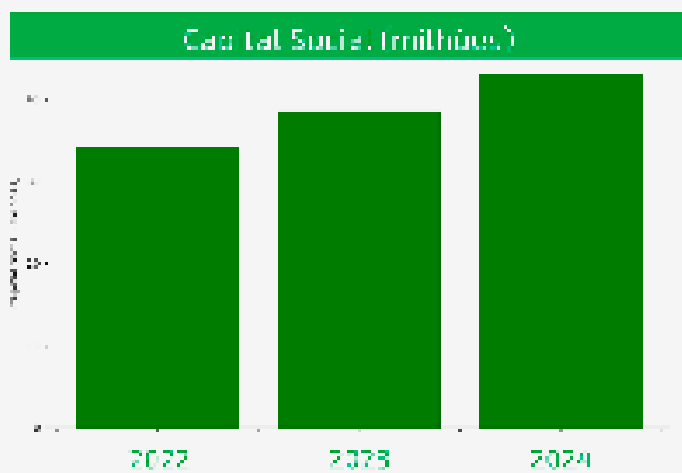
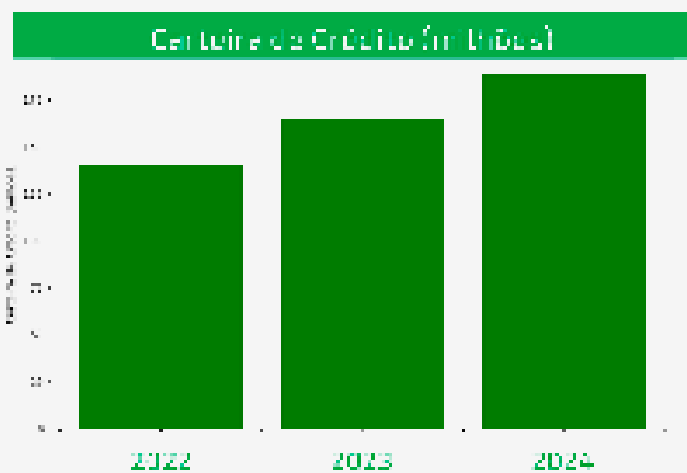
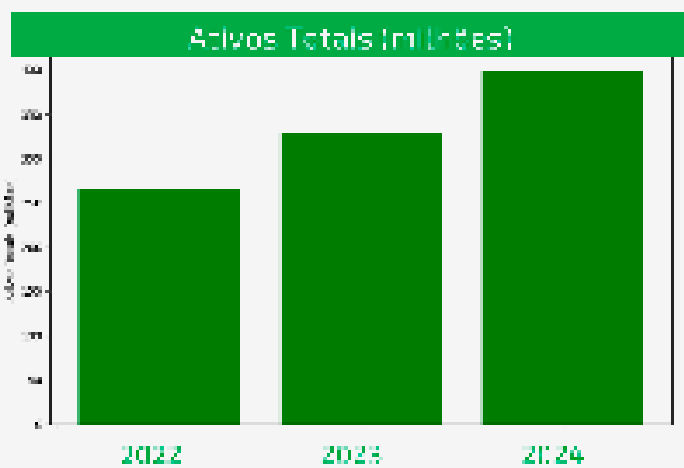
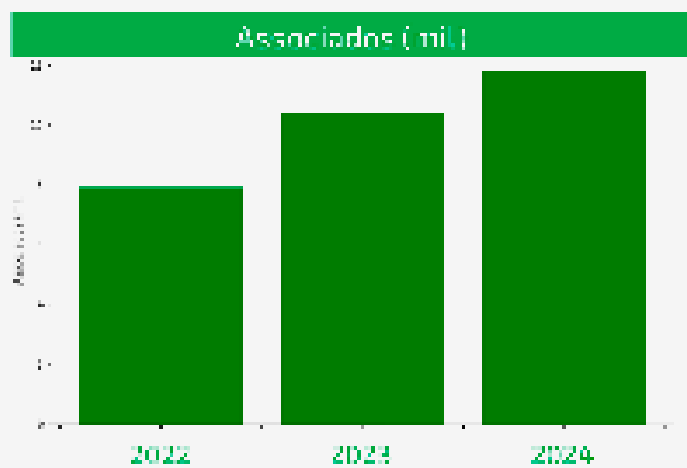

Desenvolvimento do Cooperativismo



Educação Cooperativista

Realizado 2023 - 195 participantes

Associados - 1,91% da base de associados



Realizado 2024 - 552 associados

Associados - 6,49% da base de associados

PÚBLICO ALVO

- Formação Crescer (em eventos)
- Crescer de Mesa (nas agências)
- Colaboradores
- Lideranças

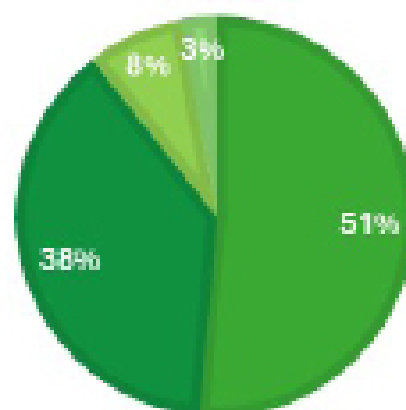

Educação Financeira

Realizado 2023 - 338 participantes

Não Associados - 3,3% da base de associados

Realizado 2024 - 3.155 participantes

Associados - 4,09% da base de associados

Não Associados - 26,03% da base de associados



PÚBLICO ALVO

- Crianças/Jovens
- Semana ENEF
- Não associados
- Associados
- Colaboradores

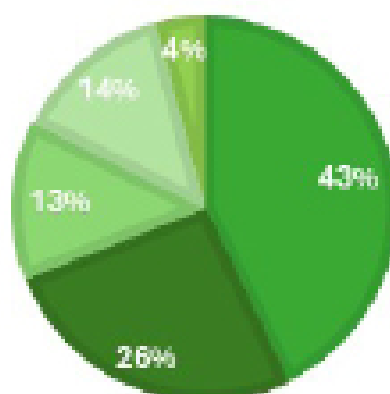



Tem o propósito de **promover a equidade de gênero, o empoderamento e a capacitação de mulheres** para que elas possam cada vez mais assumir novos papéis de **protagonismo e liderança** nas cooperativas e nas comunidades.

Em sintonia com a missão do Sicredi, o **Comitê Mulher** promove oportunidades de voluntariado em projetos sociais.



Responsabilidade Social

- Investimento Social em 2024: **R\$ 138.340,31.**

- Peça Teatral **Zum Zum Zum, a união faz a vida:** proporcionada pela Fundação Sicredi, através da lei de incentivo à cultura, gratuitamente para **200 crianças.**

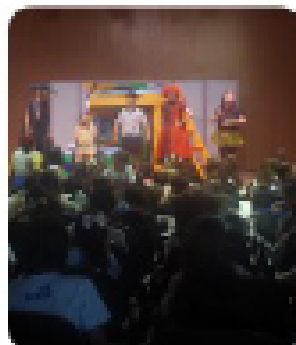
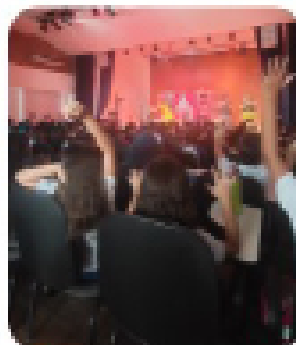

Dia de Cooperar (Dia C) - 2024



Doação de 310 kits de enxovais
*(R\$ 43.400,00) para o Hospital Dom Tomás,
através da intercooperação de 10 cooperativas de
Pernambuco.*

Implantação em 2025

Projeto ReintegraCoop:

*visa possibilitar a reintegração no mercado de trabalho e a
continuidade dos estudos dos adolescentes atendidos pela Fundação
de Atendimento Socioeducativo (FUNASE) no Centro de Atendimento
Socioeducativo (CASE) e no Centro de Internação Provisória (CENIP)
de Petrolina-PE, através do ensino da utilização das ferramentas
básicas de informática*

*Será realizado em parceria com o Instituto Federal do Sertão
Pernambucano (IF Sertão-PE), que participará com os alunos do
curso de Licenciatura em Computação, via projeto de extensão, e a
Sicredi Vale do São Francisco disponibilizará os recursos necessários
para a inicialização e continuidade do projeto.*

Demonstrações financeiras

BALANÇOS PATRIMONIAIS
[Em milhares de reais]

Cooperativa de Crédito do Vale do São Francisco - Sionati Vale do São Francisco
CNPJ/MF nº 04.237.413/0001-45

ATIVO		31/12/2024	31/12/2023
ATIVO		399.690	328.459
DISPONIBILIDADES	(Nota 04)	172	2.347
INSTRUMENTOS FINANCEIROS		404.872	326.024
Aplicações interfinanceiras de liquidez	(Nota 05)	11.135	11.607
Títulos e ações mobiliários	(Nota 06)	177.442	3.791
Contratualização financeira	(Nota 04)	21.286	143.792
Relações interfinanceiras correntes		4	-
Operações de crédito	(Nota 07)	167.189	150.057
Outros ativos financeiros	(Nota 08)	27.015	18.586
PROVISÕES PARA PERDAS ESPERADAS ASSOCIADAS AO RISCO DE CRÉDITO	(Nota 07)	(14.504)	(8.689)
OUTROS ATIVOS	(Nota 09)	1.201	1.151
INVESTIMENTOS		1	1
IMOBILIZADO DE USO	(Nota 10)	7.577	6.763
INTANGÍVEL	(Nota 10)	472	253
TOTAL DO ATIVO		399.690	328.459
PASSIVO		31/12/2024	31/12/2023
PASSIVO		346.395	280.848
DEPÓSITOS	(Nota 11)	208.013	256.660
Depósitos à vista		82.277	53.684
Depósitos interfinanceiros		8.775	8.195
Depósitos a prazo		206.961	194.781
DEMAIS INSTRUMENTOS FINANCEIROS		16.651	2.442
Relações interfinanceiras	(Nota 12)	16.208	2.124
Outros passivos financeiros	(Nota 13)	443	318
PROVISÕES PARA RISCOS CÍVIS, TRIBUTÁRIOS E TRABALHISTAS	(Nota 14)	3.277	20.999
OUTROS PASSIVOS	(Nota 15)	38.974	18.697
PATRIMÔNIO LÍQUIDO	(Nota 16)	52.895	47.611
CAPITAL SOCIAL		29.098	38.957
RESERVAS DE SOBRES		8.574	8.454
SOBRAS OU PERDAS ACUMULADAS		523	600
TOTAL DO PASSIVO E PATRIMÔNIO LÍQUIDO		399.690	328.459

As notas explicativas são parte integrante das Demonstrações Financeiras

DEMONSTRAÇÃO DE SOBREAS OU PERDAS
(Em milhares de Reais)

Cooperativa de Crédito do Vale do São Francisco - Sicoresol Vale do São Francisco

CNPJ/MF nº 04.293.813/0001-45

Descrição das contas		01/01/2024 a 31/12/2024 (Não auditado)	01/01/2023 a 31/12/2023	01/01/2022 a 31/12/2022
INGRESSOS E RECEITAS DA INTERMEDIÇÃO FINANCEIRA		29.478	55.882	47.462
Operações de crédito	(Nota 07)	19.839	37.610	30.604
Resultado de títulos e valores mobiliários	(Nota 06)	5.569	6.114	1.704
Ingressos de depósitos intercooperativos	(Nota 05)	4.480	11.568	15.644
DISPÊNDIOS E DESPESAS DA INTERMEDIÇÃO FINANCEIRA		(26.926)	(22.204)	(28.744)
Operações de custeio no mercado	(Nota 20)	(21.215)	(21.705)	(23.215)
Operações de empréstimo e repaques	(Nota 12)	(279)	(504)	(42)
Provisões para perdas esperadas associadas ao risco de crédito	(Nota 07)	(6.795)	(30.585)	(5.387)
RESULTADO BRUTO DA INTERMEDIÇÃO FINANCEIRA		11.340	22.558	19.203
OUTROS INGRESSOS E RECEITAS/ DISPÊNDIOS E DESPESAS OPERACIONAIS		(6.162)	(21.279)	(22.677)
Ingressos e receitas de prestação de serviços	(Nota 21)	4.844	9.205	8.045
Receitas de tarifas bancárias	(Nota 22)	658	1.261	1.005
Dispêndios e despesas de pessoal	(Nota 23)	(6.590)	(21.677)	(20.459)
Outros dispêndios e despesas administrativas	(Nota 24)	(4.582)	(6.301)	(7.278)
Dispêndios e despesas tributárias		(65)	(135)	(75)
Outros ingressos e receitas operacionais	(Nota 25)	1.244	1.752	1.648
Outros dispêndios e despesas operacionais	(Nota 26)	(4.986)	(2.064)	(6.278)
RESULTADO OPERACIONAL		2.852	7.079	5.331
RESULTADO ANTES DA TRIBUTAÇÃO SOBRE O LUCRO		2.852	7.079	5.331
IMPOSTO DE RENDA E CONTRIBUIÇÃO SOCIAL	(Nota 18)	7	-	-
Provisão para Imposto de Renda		3	-	-
Provisão para Contribuição Social		4	-	-
PARTICIPAÇÕES NAS SOBREAS		(2.062)	(2.336)	(269)
SOBREAS OU PERDAS ANTES DAS DESTINAÇÕES		1.772	5.543	5.142

As notas explicativas são parte integrante das Demonstrações Financeiras

