

*Sicredi*  
*Vale Litoral SC*



*Relatório*  
*Anual 2025*

# Somos



# 100 mil

associados

Nosso compromisso é continuar trabalhando arduamente para oferecer serviços financeiros de qualidade, que contribuam para o bem-estar e o desenvolvimento de todos os nossos associados. Queremos que cada um de vocês sinta-se parte integrante dessa grande família que é a Sicredi Vale Litoral SC.

Litoral Norte SC  
Vale do Itajaí Açu  
Vale do Itajaí Mirim  
Vale do Rio Tijucas

 **Sicredi** | VALE LITORAL SC

# Sumário

**Mensagem da Liderança** \_\_\_\_\_ **04**

**Nossa essência cooperativista** \_\_\_\_\_ **08**

Missão, Visão e Valores \_\_\_\_\_ 10

Presença Nacional \_\_\_\_\_ 12

Cooperativismo cresce no Brasil \_\_\_\_\_ 14

Destaques e Reconhecimentos \_\_\_\_\_ 16

**Nossa cooperativa** \_\_\_\_\_ **18**

Quem Somos \_\_\_\_\_ 19

Nossos Números \_\_\_\_\_ 20

Conselho de Administração \_\_\_\_\_ 21

Nossas Agências \_\_\_\_\_ 22

Expansão \_\_\_\_\_ 24

Ano das Cooperativas \_\_\_\_\_ 25

100 mil Associados \_\_\_\_\_ 26

Assembleias \_\_\_\_\_ 28

**Relacionamento e Negócios** \_\_\_\_\_ **32**

Condomínios \_\_\_\_\_ 34

Verão Premiado \_\_\_\_\_ 36

Economia Local \_\_\_\_\_ 38

**Gestão de Pessoas** \_\_\_\_\_ **40**

Melhor Empresa para trabalhar no Brasil \_\_\_\_\_ 42

Programa Chave \_\_\_\_\_ 43

Lideranças / Escola do Futuro / Seminário Anual \_\_\_\_\_ 44

Movimento Futuro • Jovem Aprendiz \_\_\_\_\_ 45

**Relacionamento com a Comunidade** \_\_\_\_\_ **46**

Fundo Social \_\_\_\_\_ 52

Dia C \_\_\_\_\_ 54

Educação Financeira \_\_\_\_\_ 56

Cooperativas Escolares \_\_\_\_\_ 58

# Mensagem do Presidente



O ano de 2024 foi mais um ano de **muitas conquistas**; relembramos os 16 anos de cooperativa, história e resultados, um trabalho feito a muitas mãos e com pessoas que vivem o cooperativismo.

Nestes anos muitas foram as conquistas, frutos que confirmam a participação de todos.

Temos, hoje, 35 agências, distribuídas em 18 cidades, dentre as 28 em que atuamos. Atingimos um patrimônio de mais de 450 milhões de reais. **Ultrapassamos os 100 mil associados.**

Superamos a marca de 132 milhões de Resultado líquido, aquilo que chamamos de sobras.

Garantimos mais de 600 empregos diretos, além de diversos empregos

indiretos, gerando economia nos municípios em que atuamos.

Somos a mais jovem Cooperativa do Sistema Sicredi, todavia, galgamos o patamar de **5º lugar no ranking de todas as cooperativas catarinenses e, entre 900 cooperativas de crédito brasileiras, mantemos a invejável posição de 50ª.**

Implantamos o Programa Movimento Futuro, que **prepara jovens para o mercado de trabalho**, superando, neste ano, a marca de 200 jovens Menores Aprendizizes, dentre eles, mais de 70 foram integrados aos nossos Colaboradores.

Criamos um programa de formação: a Escola do Futuro, que objetiva preparar pessoas da região em que atuamos, na área de Instituição Financeira, nosso foco.



Aprovamos o Programa de Formação, a Missão Disney de Encantar, que fortalece o Jeito Sicredi Vale Litoral de Ser, com imersão de mais de 70 Colaboradores no Back Stage – os bastidores da Disney World; internamente.

A Cooperativa ofereceu a Conselheiros e Coordenadores de Núcleo o Curso Superior em Gestão de Cooperativas, com o número de 50 vagas, totalmente financiadas pela Cooperativa, pensando no futuro da nossa Instituição. Algumas vagas remanescentes foram disponibilizadas, também, a associados, priorizando o tempo de associação.

**A Sicredi Vale Litoral SC tem uma vocação para o crescimento e para a prosperidade;** isso exige ações que busquem inovação, atualização e formação das pessoas que a dirigem. Para isto, organizamos uma imersão no mundo dos negócios, envolvendo todos os Conselheiros de Administração e Diretoria Executiva, através da participação no Summit internacional de Inovação, em Lisboa e, complementando este seminário, realizamos uma vivência na maior cooperativa industrial do mundo – Mondragón – na cidade de Bilbao, na Espanha.

**Atuamos com vários projetos Sociais, entre eles podemos destacar o “Fundo Social”,** que, no ano de 2022 e 2023, foram contemplados com 247 projetos. Em 2024, chegamos a 296 inscrições, contemplando 220 Entidades, e investindo mais de 1,1 milhão de reais.

Outro programa importante é o Projeto: “Cooperação na ponta do Lápis”, em que

nós praticamos o quinto princípio do Cooperativismo: “Educação, Formação e Informação”.

Praticamos o Dia C – Dia Internacional do Cooperativismo –, fazendo a diferença na vida das pessoas e da sociedade onde vivemos.

Ainda nas ações Sociais, destacamos a criação das Cooperativas Escolares, associação de estudantes, com finalidade Educativa. Com elas, estamos formando cidadãos para o trabalho livre e criativo, capaz de dominar e transformar o meio em que vivem.

**Há vários anos, estamos preparando a sucessão aos principais cargos de gestão na Cooperativa Sicredi Vale Litoral,** organizando e acompanhando a preparação técnica e a formação humana de pessoas. Assim, já estamos com pessoas plenamente preparadas para assumir estes cargos a partir do próximo mandato, tendo certeza de que a Cooperativa Sicredi Vale Litoral SC estará nas mãos de pessoas que irão manter e aprimorar tudo o que construímos nestes 16 anos.

*Agradecemos, mais uma vez, a participação de todos os associados e, principalmente, a confiança que depositaram em nós.*

Imensamente agradecidos!

**José Domingos de Andrade**

PRESIDENTE DO CONSELHO DE ADMINISTRAÇÃO

# Mensagem da Diretoria

## *Nosso propósito a gente entrega todos os dias*

Construir juntos uma sociedade mais próspera. Esse é o propósito do Sicredi. **Para mim, é motivo de muito orgulho acordar todas as manhãs e saber que eu faço parte de uma empresa com um propósito tão especial.** E o orgulho é maior ainda em ter a certeza de que estamos entregando o nosso propósito no dia a dia das nossas 35 agências e Sede Regional, nos 18 municípios onde atuamos. Vou explicar.

**A gente ajuda a construir uma sociedade mais próspera com a consultoria prestada pelos nossos colaboradores** aos nossos mais de 100 mil associados. Destes, cerca de 20 mil são pequenas e microempresas. Muitas delas têm o Sicredi como a principal instituição financeira, então o papel dos nossos colaboradores é fundamental para auxiliar na saúde financeira destas empresas. Uma empresa saudável emprega mais, investe mais, e isso é bom para toda a sociedade.

**A gente ajuda a construir uma sociedade mais próspera com os nossos projetos sociais.** Só em 2024, investimos mais de R\$ 2,5 milhões em ações sociais aqui na nossa região. Parte deste valor foi para o Fundo Social, que destinou recursos para 221 entidades, beneficiando mais de 20 mil pessoas. Outro montante foi investido no Programa Movimento Futuro, que possibilita a jovens entre 16 e 21 anos uma formação profissional.

Também investimos no nosso movimento de educação financeira, no Dia de Cooperar, e ainda nas nossas duas cooperativas escolares, entre outros projetos.

**A gente ajuda a construir uma sociedade mais próspera abrindo agências em bairros onde nenhuma outra instituição financeira atua.** Na nossa história de 16 anos, fizemos isso inúmeras vezes. Por exemplo na primeira agência da Meia Praia, quando a terceira avenida ainda não contava com pavimentação. O mesmo ocorreu na agência do Centro de Bombinhas, depois na agência do bairro Morretes, em Itapema, na agência Monte Alegre, em Camboriú, e ainda no bairro Perequê, em Porto Belo, entre vários outros exemplos.

**A gente ajuda a construir uma sociedade mais próspera praticando preços abaixo da média de mercado.** Isso é economia para o bolso do associado. Digo isso não somente baseado nas taxas de crédito, mas também com os valores praticados em nossos consórcios, seguros, cartões.

**A gente ajuda a construir uma sociedade mais próspera dando oportunidade de trabalho para mais de 650 colaboradores.** São 650 famílias que tem o Sicredi como fonte de renda. São 650 colegas que ajudam a fazer do Sicredi a melhor empresa para se trabalhar no Brasil segundo a GPTW.



**A gente ajuda a construir uma sociedade mais próspera com nosso programa de incentivo a economia local.** Atualmente, cerca de 90% dos produtos consumidos pela cooperativa nas agências e na Sede são comprados de fornecedores associados. É dinheiro que fica na nossa região e fomenta a economia como um todo. Incentivamos que os nossos colaboradores comprem de associados. Seja no posto de gasolina, no mercado do bairro, ou no restaurante do dia a dia.

**A gente ajuda a construir uma sociedade mais próspera tendo uma Sede Regional com um auditório completo para receber eventos de associados.** Em menos de

dois anos no novo endereço, recebemos em nosso espaço mais de 80 eventos, de diversos segmentos. Com isso, estamos exercitando um dos princípios do cooperativismo, que é a formação e informação.

*Para finalizar, faço um convite para quem ainda não é associado. Venha para o Sicredi e ajude a construir uma sociedade mais próspera.*

**Arão João da Silva Neto**

DIRETOR EXECUTIVO





*Nossa essência  
cooperativista*



*Missão, Visão e Valores*

---

**10**

*Cooperativismo cresce no Brasil*

---

**14**

*Destaques e Reconhecimentos*

---

**16**

# Nossos diferenciais

## Missão

Somos um sistema cooperativo que valoriza as pessoas e promove o desenvolvimento local de forma sustentável.

## Visão

Ser reconhecida como instituição financeira cooperativa com excelência em relacionamento e soluções que beneficiam nossos associados e a sociedade.

## Valores

### COOPERAÇÃO

***A cooperação está na nossa essência***

A natureza cooperativa do negócio é o que nos faz capazes de alcançar o máximo do nosso potencial. Nossa escolha é sempre por cooperar, porque o todo é maior do que a soma das partes.

### ATUAÇÃO SISTÊMICA

***Atuação sistêmica é a nossa força***

A atuação sistêmica é a forma como nos estruturamos, reconhecemo-nos e como guiamos o nosso funcionamento: o todo funciona quando cada parte desempenha, de forma coordenada, o seu papel. O sistema nos torna sólidos, e a solidariedade nos torna fortes.

### PESSOAS NO CENTRO

***Interesse genuíno nas pessoas está em nosso coração***

Somos movidos pelo interesse genuíno nas pessoas. Queremos verdadeiramente entender as diferentes realidades e desafios das pessoas para oferecer a solução ideal – das pessoas colaboradoras aos associados, dos associados à comunidade. Acreditamos em uma cultura de trabalho humanizada e inclusiva, com orgulho pelo que fazemos juntos. E projetamos isso para fora, proporcionando a melhor experiência cooperativa para o associado.



## **EVOLUÇÃO CONSTANTE**

### ***Evolução constante é nossa mentalidade***

Entendemos o dinamismo do mercado e das relações. Por isso temos um olhar curioso e nos adaptamos a cada novo movimento evolutivo, criando oportunidades para melhorar, sempre. Incentivamos o empreendedorismo e aprendizado contínuo, em um modelo de cooperativismo renovado, que seja relevante para os associados e a sociedade e que cresça com eles.

## **DESENVOLVIMENTO LOCAL**

### ***Desenvolvimento local é o que nos move***

Acreditamos que, como protagonistas de desenvolvimento local e sustentável, as decisões do nosso dia a dia reverberam impacto positivo em cada região em que atuamos. A crença em proporcionar qualidade de vida para todos é que nos permite amplificar o efeito do nosso trabalho.

## **ÉTICA**

### ***Ética rege nosso pensamento e atuação***

A ética faz parte do nosso jeito de ser, pensar e atuar. É inegociável e presente a cada tomada de decisão. Regula nossos comportamentos individuais e coletivos, priorizando o respeito a todos, dentro e fora do Sistema. Norteia nossas relações interna e externamente, com associados, parceiros e comunidade.

## **TRANSPARÊNCIA**

### ***Transparência alimenta nossas relações***

Com transparência, estabelecemos vínculos sólidos e relação de confiança com as pessoas que fazem parte do nosso sistema. É por meio da confiança que realizamos as transformações profundas na sociedade.

# Presença nacional, atuação local



Pensamos global e agimos localmente. Em nosso modelo de atuação sistêmico, contamos com mais de 100 cooperativas espalhadas por todos os estados brasileiros, que somam mais de 2,7 mil pontos de atendimento e mais de 47 mil pessoas colaboradoras, com capacidade para atender mais de 8 milhões de associados.

Todas as nossas cooperativas são filiadas a uma das cinco centrais regionais, que são acionistas do Conselho de Administração da SicrediPar, holding que coordena, junto das próprias cooperativas, as decisões estratégicas do Sistema. Além disso, contam ainda com o apoio técnico e estratégico do Centro Administrativo Sicredi, garantindo tecnologia, segurança e solidez financeira.





Mais de **9 milhões**  
de associados



+ de **R\$ 295 bilhões** em depósitos totais  
**mais de 100** cooperativas de crédito



**2,8 mil** agências



Presença em **todo o Brasil com mais de 47 mil** colaboradores



**5** centrais



**R\$ 48 bilhões** em patrimônio líquido



Mais de **300** soluções  
financeiras



+ de **R\$ 283 bilhões** de saldo em  
carteira de crédito



**R\$ 412 bilhões** em ativos

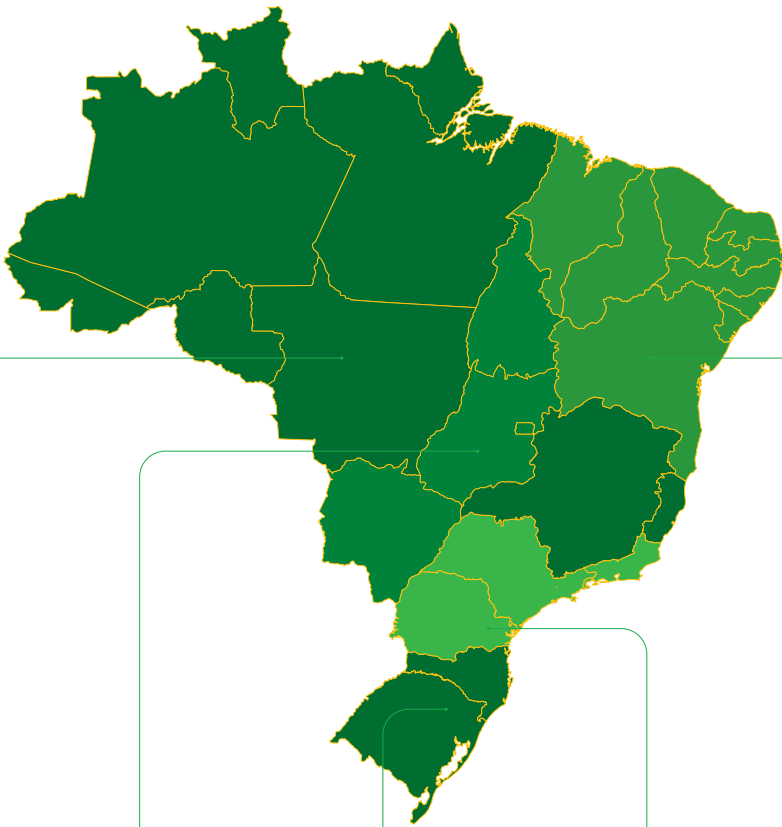

Central Sicredi  
Centro Norte

Central Sicredi  
Brasil Central

Central Sicredi  
Sul Sudeste

Central Sicredi  
PR/SP/RJ

Central Sicredi  
Nordeste

# Cooperativismo de crédito cresce e já atende mais de 17 milhões de brasileiros



*Segmento avança acima da média do Sistema Financeiro, segundo o Banco Central; relacionamento próximo ao associado é diferencial*

O cooperativismo de crédito vive um boom no Brasil. Em 2023, cresceu 23,9%, mais que o dobro das demais instituições do Sistema Financeiro Nacional. A tendência é global: a ONU declarou 2025 como o “Ano Internacional das Cooperativas”. No país, o Sicredi lidera esse movimento, com mais de 1 milhão de novos associados por ano, presença em 57% dos municípios e atendimento exclusivo em mais de 200 deles.

O Sicredi oferece os mesmos serviços dos bancos tradicionais, com custos competitivos e o diferencial de tornar o cliente um sócio, com participação

nos resultados, direito a voto e apoio a iniciativas locais. Supervisionado pelo Banco Central e com garantia via FGCoop, o modelo devolve recursos aos associados e estimula o desenvolvimento regional.

Hoje, o Brasil tem 17,3 milhões de cooperados. No mundo, são 411 milhões, com forte presença na América do Norte e Europa. Estudo da FIPE mostra que, onde há cooperativas, o PIB per capita cresce 10%, o emprego 15,1% e os comércios 15,6%. Ainda assim, a penetração no Brasil é de apenas 12,7% da população economicamente ativa, sinalizando alto potencial de expansão.

O Sicredi reúne 103 cooperativas, 8,5 milhões de associados e mais de 2.800 agências. Fundado em 1902, tem mais de 300 produtos e 45 mil colaboradores. Seus associados são majoritariamente pessoas físicas (75,4%), produtores rurais (9,5%, sendo 83% agricultura familiar) e empresas (15,2%, das quais 95% são micro e pequenas). A digitalização tem sido estratégica para o crescimento, sempre mantendo o foco no relacionamento humano

### **Sobre o Sicredi**

O Sicredi é a maior instituição financeira cooperativa do Brasil, com origem em 1902, em Nova Petrópolis (RS). Atualmente, reúne 103 cooperativas, mais de 8,5 milhões de associados e está presente em todos os estados brasileiros com cerca de 2.800 agências. A maior parte dos associados é composta por pessoas físicas (75,4%), seguida por empresas (15,2% – sendo 95% micro e pequenas) e produtores rurais (9,5% – majoritariamente de agricultura familiar).

Com mais de 47 mil colaboradores, o Sicredi possui R\$ 386,1 bilhões em ativos, R\$ 262,1 bilhões em depósitos e R\$ 243,3 bilhões em carteira de crédito. Oferece mais de 300 produtos e serviços financeiros, como conta corrente, cartões, crédito, investimentos, seguros e consórcios.

A ONU declarou 2025 como o Ano Internacional das Cooperativas, um reconhecimento que reforça a relevância do cooperativismo para a construção de um futuro mais sustentável e inclusivo

### **Cooperativismo Ganha Espaço no Brasil e no Mundo**

O cooperativismo de crédito vem se consolidando globalmente, com 411 milhões de associados em 74,6 mil cooperativas de crédito ao redor do mundo.

### **Crescimento no Brasil**

No Brasil, o número de associados chegou a 17,3 milhões, o que representa 7,2% da população total. Em 2023, o cooperativismo financeiro cresceu 23,9%, mais que o dobro das demais instituições financeiras, que cresceram 10,5% no mesmo período.

### **Alcance Territorial**

As cooperativas de crédito estão presentes em 57% dos municípios brasileiros, um crescimento em relação aos 55,3% registrados em 2022.

### **Comparativo Internacional**

Penetração Associados/população economicamente ativa entre 15 e 64 anos:

**Estados Unidos: 64,9%**

**Canadá: 42,7%**

**América Latina: 14,3%**

**Brasil: 12,7%**

# Destques e Reconhecimentos 2024



## Ranking de Agentes Financeiros do BNDES

Sicredi foi o principal agente financeiro na concessão de recursos do Banco Nacional de Desenvolvimento Econômico e Social (BNDES) em 2024. No total, foram liberados R\$ 12,2 bilhões pela instituição em operações para pessoas físicas e jurídicas de micro, pequeno e médio porte, além de produtores rurais. Os dados foram liberados no Ranking de Agentes Financeiros do BNDES divulgado em janeiro de 2025, o qual considera o período de janeiro a dezembro de 2024.



## Ranking Focus Banco Central

O Sicredi está pelo sétimo ano consecutivo no ranking anual de projeções econômicas, divulgado pelo Banco Central, e conquistou o 3º lugar em duas categorias - na projeção da Taxa de desocupação de médio prazo, com as projeções realizadas por sua área de Análise Econômica, e do IPCA Administrados de longo prazo, resultado obtido pela Asset.



## Pesquisa Nacional de Cartões de Crédito (PNCC)

- **CardMonitor** - O cartão de crédito do Sicredi lidera ranking de preferência dos usuários que possuem mais de um cartão, com percentual de 63,8%, quase 3 p.p. acima do índice de 2023, quando alcançou 60,9% de preferência dos usuários.



## Ranking BNDES

O Sicredi foi reconhecido em 6 categorias das 10 categorias: 1º lugar em “Clientes Apoiados pelo BNDES” e “Valor Operado Geral”, 2º lugar em “BNDES Crédito Rural” e 3º lugar em “Canal MPME (Micro, Pequenas e Médias Empresas)”, “FGI/ PEAC (Programa Emergencial de Acesso a Crédito com garantia do Fundo Garantidor para Investimentos)” e “Atendimento ao Cliente”.



## Ranking GPTW Brasil

Sicredi é a melhor (1ª) empresa para trabalhar no país, categoria empresas gigantes, segundo o ranking do Great Place To Work® (GPTW).





### **Prêmio Broadcast Projeções 2024**

6ª posição na categoria Top Geral que avalia as previsões de sete indicadores da economia. Foi o quarto ano consecutivo em que o Sicredi recebeu o reconhecimento, o qual destacou as instituições financeiras e consultorias econômicas que mais acertaram as estimativas sobre as variáveis macroeconômicas de 2023.

país, o ranking Melhores e Maiores analisa resultados contábeis, crescimento dentro do segmento, governança, responsabilidade socioambiental e histórico em diversos setores, a fim de premiar as maiores empresas em 16 setores. O Sicredi foi o 1º colocado na categoria “Cooperativas” e 10º na categoria “Bancos”.



### **Valor 1000**

Em sua 24ª edição, por meio da experiência do Valor Econômico, FGV e Serasa, o prêmio analisou 27 setores da economia brasileira, as 1000 maiores empresas do país, as 50 maiores por região e ofereceu um panorama completo do setor financeiro. O Sicredi conquistou o 7º lugar na categoria “100 Maiores Bancos”.



### **Época 360°**

O Sicredi é o “Destaque” na categoria “Bancos na região Sul”. Também ocupou o 2º lugar no ranking setorial “Bancos” na categoria “Desempenho financeiro”, o 3º lugar no ranking “Setorial”, categoria “Inovação”, e a 56ª posição no ranking geral das empresas.



### **Prêmio Reclame AQUI 2024**

Conquistou o 1º lugar, pelo segundo ano consecutivo, na categoria “Cooperativa de Crédito” do prêmio.

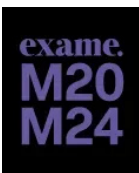

### **Melhores e Maiores Exame**

Com metodologia desenvolvida pela Exame e a Ibmecc, uma das mais conceituadas escolas de negócios do



# *Nossa cooperativa*

## *Sobre a Sicredi Vale Litoral SC*

Fundada em 2008, pela iniciativa do Centro Empresarial de Itapema, a Sicredi Vale Litoral SC se destaca como uma das cooperativas mais jovens vinculadas ao Sicredi. Com uma missão voltada para o desenvolvimento da região, a cooperativa se estabeleceu como um importante agente financeiro e social, promovendo a inclusão e o crescimento econômico local.

A Sicredi Vale Litoral SC abrange uma área geográfica diversificada, que inclui 28 municípios. Essa área se estende pelo Vale do Rio Tijucas, Vale do Itajaí Mirim e Médio Vale do Itajaí Açu, além do litoral norte de Santa Catarina, que vai de Bombinhas até Navegantes. Essa ampla atuação permite que a cooperativa ofereça serviços financeiros adaptados às necessidades específicas de cada comunidade.

Com 35 agências e um escritório de relacionamento distribuídos em 19 municípios da região, a Sicredi Vale Litoral SC assegura que seus associados tenham fácil acesso a produtos e serviços financeiros de qualidade. A cooperativa conta com mais de 100 mil associados e um quadro de mais de 650 colaboradores, comprometidos em oferecer um atendimento personalizado e soluções financeiras que fomentem o desenvolvimento local.

A Sicredi Vale Litoral SC não é apenas uma instituição financeira, mas também um agente de transformação social. A cooperativa investe em projetos e iniciativas que beneficiam a comunidade, promovendo o desenvolvimento sustentável e a contribuição para o bem-estar da população local.

# Nossos Números

ASSOCIADOS

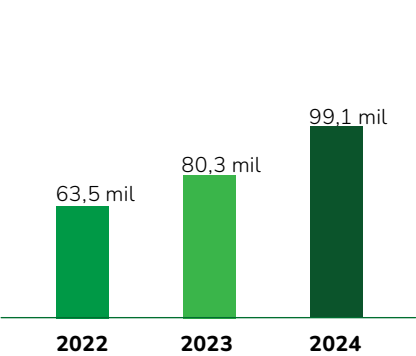

RECURSOS TOTAIS

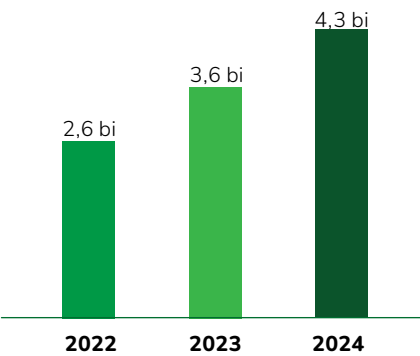

OPERAÇÕES DE CRÉDITO

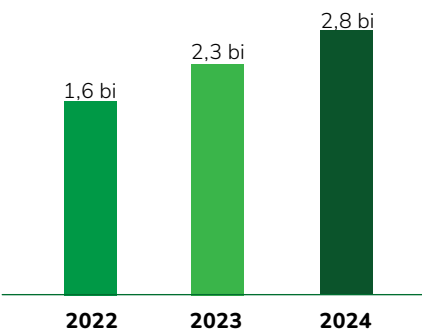

PATRIMÔNIO LÍQUIDO

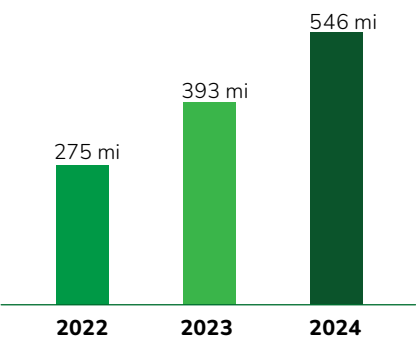

DEPÓSITOS TOTAIS

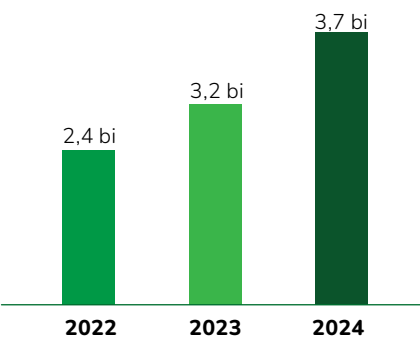

RESULTADO

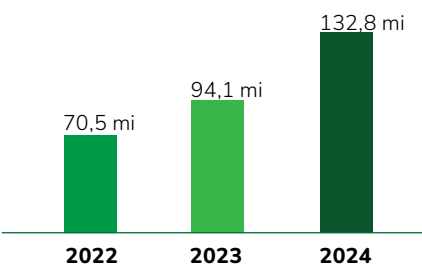



# Conselho de Administração

Conheça os membros da gestão 2023/2027



*José Domingos de Andrade*  
**Presidente**



*Roderjan Diehl Volaco*  
**Vice-presidente**



*André Luiz Daroci*  
**Conselheiro Representante de Itapema**



*Leandro Cesar Hunhoff*  
**Conselheiro Representante de Porto Belo, Bombinhas, Tijucas, São João Batista e Canelinha**



*Edson José Mathias*  
**Conselheiro Representante de Itapema**



*Leandro de Amorim*  
**Conselheiro Representante de Blumenau, Indaial, Timbó, Pomerode e Gaspar**



*Fernanda Maria Liebert*  
**Conselheira Representante de Balneário Camboriú e Camboriú**



*Luian das Graças S. de Medeiros Buso*  
**Conselheira Representante de Navegantes e Itajaí**



*Fernando José de Oliveira*  
**Conselheiro Representante de Nova Trento, Brusque e Guabiruba**



## Diretoria



*Arão João da Silva Neto*  
**Diretor Executivo**



*Aline Vogt*  
**Diretora de Operações**



*Jofrei Agnes Munaro*  
**Diretor de Negócios**

# Nossas Agências



## Balneário Camboriú

Av. dos Estados, 4910 • Estados • 47. 3263-6800 • Praça das Bandeiras  
Av. dos Estados, 2450 • Estados • 47. 3169-2800  
Rua José Alves Cabral, 400 • Nova Esperança • 47. 3515-9035



## Blumenau

Rua São Paulo, 65 • Centro • 47. 3221-9100  
Rua Frei Estanislau Schaette, 106 • Água Verde • 47. 3328-9800  
Rua Amazonas, 2515 • Garcia • 47. 3515-9021  
Rua Dr. Pedro Zimmermann, 6274 • Itoupava Central • 47. 3515-9023



## Bombinhas

Av. Ver. Manoel José dos Santos, 1144 • Centro • 47. 3393-9900 • Shopping Punta Blu  
Rua Siriri, 590 • Bombas • 47. 3393-9950  
Rua Baleia Jubarte, 242 • Sala 06 • Bombas • 47. 3393-8300 | Esc. de Relacionamento



## Brusque

Rua Rodrigues Alves, 247 • Centro • 47. 3355-4444  
Rua Martin Luther, 135 • Centro (Angeloni) • 47. 3251-7100  
Rua Botuverá, 197 • Dom Joaquim • 47. 3255-2600



## Camboriú

Rua Gustavo Richard, 209 • Centro • 47. 3400-0200  
Av. Monte Agulhas Negras, 512 • Monte Alegre • 47. 3365-8500



## Canelinha

Rua Av. Florentino da Silva, 1316 • Sete de Setembro • 48. 3220-1150



## Gaspar

Rua Barão do Rio Branco, 191 • Sete de Setembro • 47. 3515-9034



## Guabiruba

Rua Brusque, 689 • Centro • 47. 3354-6650



## Indaial

Rua Expedicionário Hercílio Gonçalves, 447 • Nações • 47. 3515-9022

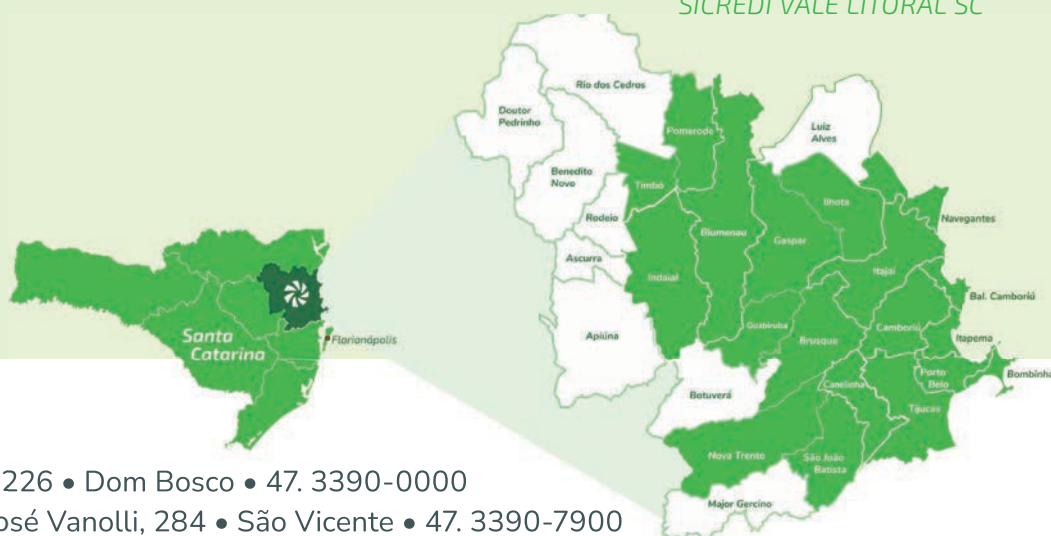

### Itajaí

Rua Brusque, 1226 • Dom Bosco • 47. 3390-0000  
 Rua Estefano José Vanolli, 284 • São Vicente • 47. 3390-7900  
 Rodovia Antônio Heil, 21100 • Limoeiro • 47. 3247-9500  
 Rua Felipe Reiser, 708 • São João • 47. 3515-9025



### Itapema

Av. Gov. Celso Ramos, 444 • Centro • 47. 3267-5800  
 Rua 250, 500 Esq. c/ 3ª Av. • Meia Praia • 47. 3267-1150  
 Rua 412 A, 265 Esq. c/ Rua 422 • Morretes • 47. 3267-2600  
 Rua 452, 81 • Marginal Oeste • 47. 3267-2800 • Agência Plataforma



### Navegantes

Rua Pedro Francisco de Souza, 913 • São Domingos • 47. 3319-7950



### Nova Trento

Rua Santo Inácio, 446 • Centro • 48. 3267-3700



### Pomerode

Rua Luiz Abry, 171 • Centro • 47. 3515-9024



### Porto Belo

Rua Lúcio Joaquim Mendes, 25 • Vila Nova • 47. 3369-7450  
 Rua Hironildo Conceição dos Santos, 640 • 47. 3369-7100



### São João Batista

Rua Rua Benjamin Duarte, 296 • Centro • 48. 3114-6499



### Tijucas

Rua Coronel Buchelle, 945 • Centro • 47. 3281-5100



### Timbó

Rua Germano Brandes Sênior, 740 • Centro • 47. 3281-5100



### Sede Regional - Itapema

Rua 452, 81 • Marginal Oeste • 47. 3267-2800

# Expansão

## Novas Agências

Tivemos a expansão da nossa rede de atendimento com a inauguração de três novas agências: uma agência em Gaspar, outra, em Canelinha e a terceira em Balneário Camboriú, no bairro Nova Esperança.

Reinauguramos três agências: a agência de Bombas, em Bombinhas, a agência do Centro de Camboriú, e a agência do bairro Meia Praia, em Itapema, trazendo mais conforto e modernidade para os nossos associados.



Agência Canelinha

*Em 2025 a cooperativa prevê a inauguração de mais 5 pontos de atendimento na nossa área de atuação.*



Agência Balneário Camboriú • Nova Esperança



Agência Gaspar



# 2025: O Ano Internacional das Cooperativas



A Organização das Nações Unidas (ONU) declarou 2025 como o Ano Internacional das Cooperativas, com o objetivo de valorizar o papel fundamental que essas organizações desempenham no desenvolvimento econômico, social e ambiental.

Baseadas em solidariedade, autogestão e participação democrática, as cooperativas são alternativas sustentáveis aos modelos empresariais tradicionais, promovendo inclusão social, justiça econômica e melhoria na qualidade de vida.

A iniciativa destacará a importância das cooperativas em áreas como:

## **1.Desenvolvimento Sustentável:**

Promovem práticas responsáveis e fortalecem economias resilientes.

## **2.Empoderamento Comunitário:**

Unem pessoas para atender às necessidades e aspirações locais.

**3.Geração de Emprego:** Criam oportunidades, especialmente onde o trabalho é escasso.

**4.Resiliência Econômica:** Demonstram maior capacidade de adaptação e apoio em tempos de crise.



# Chegamos à marca de 100 mil associados

*Com 16 anos de atuação, a nossa cooperativa alcança número expressivo de associados*

A Sicredi Vale Litoral SC atingiu a marca de 100 mil associados. Com 16 anos de atuação, uma das cooperativas mais jovens do sistema Sicredi tem muitos motivos para comemorar: “Alcançar este marco demonstra a confiança das pessoas no nosso modelo de negócio. Crescemos de forma consistente e sustentável, com associados que prezam por um relacionamento próximo. Este número demonstra o poder da cooperação. Isso só é possível com a participação efetiva dos associados em nossa cooperativa que é aberta a todos”, afirma José Domingos de Andrade, Presidente da Sicredi Vale Litoral SC.

“Para a cooperativa, os 100 mil associados não representam apenas números expressivos, mas também histórias de vidas, parcerias sólidas e relações de confiança duradouras. Cada associado é fundamental neste processo e diariamente estimula o desenvolvimento econômico e social das regiões, fortalecendo o vínculo com seus associados e promovendo a inclusão financeira” declara, o diretor executivo

Arão João da Silva Neto.

Esse equilíbrio entre tradição e inovação permite que a Cooperativa acompanhe as mudanças no mercado financeiro, sem perder de vista o seu propósito principal. “Geramos valor para as comunidades e contribuímos para o crescimento dos nossos associados. Nossa estratégia é crescer mais de 60% este ano e abrir mais seis novas agências na região, seguimos comprometidos em expandir nossa presença, levando os benefícios do cooperativismo de crédito para ainda mais pessoas”, conclui o Diretor.

*“A gente sabe que o grande patrimônio de uma cooperativa são as pessoas. Estar presente no dia a dia das pessoas é um grande privilégio. Chegar na casa de 100 mil associados nos emociona, nos engrandece e faz buscarmos cada vez mais excelência no nosso relacionamento.”*



## Associado número 100 mil

Para celebrar esta data importante, a Cooperativa realizou momento simbólico de entrega de uma placa para o associado número 100 mil: o Grupo Koch.

Esta parceria resgata a semelhança na história das duas empresas e representa um importante marco para a nossa história: “O Grupo Koch nasceu em Tijucas, 31 anos atrás, e já é uma das maiores redes varejistas do Brasil. Nós nascemos em Itapema, 16 anos atrás, e já somos uma das 50 maiores cooperativas de crédito do país.

Além disso, o Grupo está presente em praticamente todos os municípios da

área de atuação da Sicredi Vale Litoral SC. Para nós, é motivo de muito orgulho ter o grupo entre os nossos associados”, destaca o diretor.

*“Quero parabenizar a Sicredi Vale Litoral SC pela incrível marca de 100 mil associados em apenas 16 anos de história. É inspirador ver uma empresa regional, que começou pequena, assim como o Grupo Koch, e evoluiu de forma tão expressiva nos últimos anos. O Grupo Koch e a Sicredi são empresas semelhantes e o grande crescimento nos últimos anos veio porque temos a mesma cultura e valores, como: ética, respeito e cooperação”, destaca, José Koch - CEO do Grupo Koch.*

# Assembleias 2024: Mais de 9 mil associados participaram



As assembleias do Sicredi são momentos fundamentais para a construção e fortalecimento da democracia. Nesses encontros, os associados têm a oportunidade de exercer seu direito de voz e voto, participar ativamente das decisões que impactam diretamente o futuro da cooperativa e, consequentemente, de suas comunidades.

A participação dos associados nas assembleias é essencial para garantir que as diretrizes e os projetos da cooperativa reflitam as necessidades

e os anseios dos membros. Durante esses encontros, são apresentados assuntos relevantes, como a prestação de contas, as ações realizadas pela Cooperativa durante o ano, e a definição de estratégias que visam o crescimento sustentável da cooperativa.

Ano passado, a Sicredi Vale Litoral realizou a assembleia em formato digital. Nove mil associados participaram, votaram e decidiram, representando um aumento de aproximadamente 300% em relação ao ano anterior.



**Coordenador de núcleo**

É um associado eleito em assembleia para promover o diálogo da cooperativa com os demais associados. Ele é o responsável por representar seu núcleo nas assembleias gerais, e para isso é denominado Delegado, além de mobilizar os associados para as reuniões, mantendo-os informados sobre as notícias da cooperativa.

**Formação Coordenadores**

Em 2024, realizamos uma formação abrangente para os novos coordenadores de núcleos, proporcionando momentos valiosos de aprendizagem, troca de experiências e atualizações sobre regulamentações do segmento. O objetivo desta formação é fortalecer as habilidades necessárias para uma gestão eficaz, alinhada ao desenvolvimento sustentável da Cooperativa.





# Cooperativa realiza 17 encontros comemorativos

A Sicredi Vale Litoral SC promoveu entre os meses de maio a junho, 17 eventos comemorativos aos resultados alcançados pela cooperativa no último ano. Uma iniciativa que coloca em prática, tudo aquilo que a instituição defende que é cultivar o relacionamento e estar próximo dos seus associados. Os encontros reuniram mais 2300 associados, nas cidades de atuação da cooperativa e foram direcionados a todos associados que participaram da Assembleia online, realizada de 11 a 15 de março, deste ano.

*“O resultado é reflexo de um ano construído com milhares de mãos. A cooperativa tem o interesse em apoiar o crescimento dos seus associados, sejam eles pessoas físicas ou pessoas jurídicas. Por isso, somos movidos por conhecer de perto e valorizar as histórias de cada um e das regiões onde atuamos, criando relacionamentos que promovem o desenvolvimento e geram prosperidade”, cita Arão João da Silva Neto,*

Durante os encontros, foram apresentados os resultados alcançados e as ações sociais realizadas pela cooperativa, no último exercício. Os eventos foram realizados em estabelecimento locais de parceiros associados.

*“A participação dos associados nos resultados é um dos grandes diferenciais das cooperativas de créditos. Nos orgulha ter este momento com os nossos associados, eles são os verdadeiros responsáveis pela conquista deste excelente resultado” comemora José Domingos de Andrade.*





Ana Castela

Léo Santana

# A gente cuida muito bem do seu dinheiro. E melhor ainda de você.

Aqui no Sicredi, além de contar com cartões, seguros, consórcios, investimentos e muito mais, você tem um atendimento próximo e humano, seja em uma das nossas milhares de agências, seja pelos canais oficiais, como WhatsApp, site e app.

Fale com nossos gerentes.

**Abra sua conta.**  
[sicredi.com.br](https://sicredi.com.br)



**SAC:** 0800 724 7220  
**Atendimento a pessoas com deficiência**  
**auditiva ou de fala:** 0800 724 0525  
**Ouvidoria:** 0800 646 2519

É ter com  
quem contar.

 **Sicredi**





# *Relacionamento e Negócios*

*Condomínios*

---

**34**

*Verão Premiado*

---

**36**

*Economia Local*

---

**38**



# No Sicredi seu condomínio tem com quem contar

*Atualmente, 19 dos 20 maiores edifícios de Balneário Camboriú têm contas na cooperativa, consolidando sua liderança no segmento.*

Hoje, 19 dos 20 maiores edifícios de Balneário Camboriú têm contas gerenciadas pela Sicredi Vale Litoral SC, reforçando sua liderança no segmento.

Fundada em 2008, a cooperativa nasceu da insatisfação de empresários e administradoras de Itapema e Balneário Camboriú com os bancos da época. Desde o início, focou em entender e atender o segmento condominial.

Com 16 anos de atuação, tornou-se referência nacional em gestão financeira de condomínios, graças ao atendimento consultivo feito por gerentes especialistas. Essa expertise atrai visitas de diversas regionais do Sicredi para conhecer sua estratégia.

## **Seis mil condomínios associados**

Em 2024, a cooperativa celebrou seis mil condomínios associados na região. Em Itapema, mais de 90% têm conta na Sicredi; em Balneário Camboriú, são mais de 1.600, incluindo 19 dos 20 maiores prédios da cidade.

“O segmento condominial está no DNA da nossa cooperativa. Desde a fundação,

atuamos como parceiros estratégicos, oferecendo soluções que facilitam a gestão financeira dos condomínios com mais transparência, eficiência e segurança”, afirma Arão João da Silva Neto, diretor executivo da Sicredi Vale Litoral SC.

De acordo com o diretor, além de uma proposta financeira diferenciada, o principal fator para o sucesso da cooperativa no segmento é o atendimento realizado por especialistas. “Eu também sou síndico e sei a importância de contar com um parceiro que entende as necessidades financeiras do condomínio. Por isso, temos uma proposta de valores que é extremamente acessível, com gerentes especialistas em cada uma das cidades da nossa área de atuação”, explica Arão.





### **Curiosidades**

- **Em Itapema, o Sicredi administra a conta de 90% dos condomínios;**
- **Em Balneário Camboriú, mais de 1.600 condomínios são associados a Cooperativa, entre eles 19 dos 20 maiores edifícios da cidade.**

### **Inovação e Capacitação**

A Sicredi se destaca pela proximidade na gestão e pela assessoria especializada, auxiliando síndicos e administradoras na tomada de decisões financeiras.

Para o síndico profissional Pedro Paulo da Silveira Severo, associado desde 2020, a cooperativa agrega valor ao oferecer uma estrutura com profissionais preparados e dinâmicos. “No segmento condominial, há pessoas competentes, prontas para atuar como elo facilitador aos síndicos”, afirma.

Severo também ressalta a importância dos eventos promovidos pela cooperativa,

que contribuem para a capacitação contínua dos profissionais da área. “O segmento está sempre inovando, e o Sicredi acompanha esse movimento com palestras e temas ligados ao dia a dia condominial”, destaca.

**“No segmento condominial existe uma estruturação com pessoas competentes, com dinamismo e preparadas para ser elo facilitador aos síndicos” – Pedro Severo**

**“Como gestora da carteira de condomínios, acredito que o relacionamento próximo e o atendimento ágil junto as administradoras de condomínios e síndicos é o que nos torna referência no segmento condominial.”**  
**Paula Ferreira Duarte Prietto, gestora carteira de Condomínios da Sicredi Vale Litoral SC.**

# Sicredi faz entrega dos prêmios finais da promoção Verão Premiado

*Além dos três carros sorteados, a cooperativa entregou na promoção mais de 50 vale-compras de até 10 mil reais.*

A cooperativa realizou em abril a entrega oficial dos automóveis sorteados na promoção Verão Premiado. Ao todo, foram distribuídos 53 prêmios entre os associados dos 17 municípios da área de atuação da cooperativa. O ganhador do Ônix foi Deivid Lourenço, da agência Camboriú, centro; O Fiat Argo saiu para Cheila de Abreu, da agência Itapema, Morretes; O Hyundai HB 20 saiu para Pércio Oliveira, da agência Itajaí, Dom Bosco. O evento de entrega ocorreu na Sede Regional da Cooperativa, em Itapema.

De acordo com o diretor executivo da Sicredi Vale Litoral SC, Arão João da Silva Neto “estamos muito felizes com a entrega destes prêmios, é emocionante ver a satisfação e alegria dos nossos associados e suas famílias. Queremos parabenizar a todos vocês, por trabalharem e acreditarem cada vez mais na Cooperativa.

*Foram mais de 420 mil cupons gerados eletronicamente, isso demonstra a grande participação das pessoas no nosso negócio.*





## Verão Premiado

A promoção Verão Premiado iniciou em dezembro e se estendeu até abril, e era válida para associados pessoa física e jurídica que adquirissem os produtos poupança, investimentos, fundos e cota capital. “Todas as transações dentro dos produtos listados geraram números da sorte de forma automática no site da promoção. Com isso, distribuímos mais de 51 prêmios em nossas agências, tendo associados contemplados em todos os municípios onde atuamos”, revela o diretor.

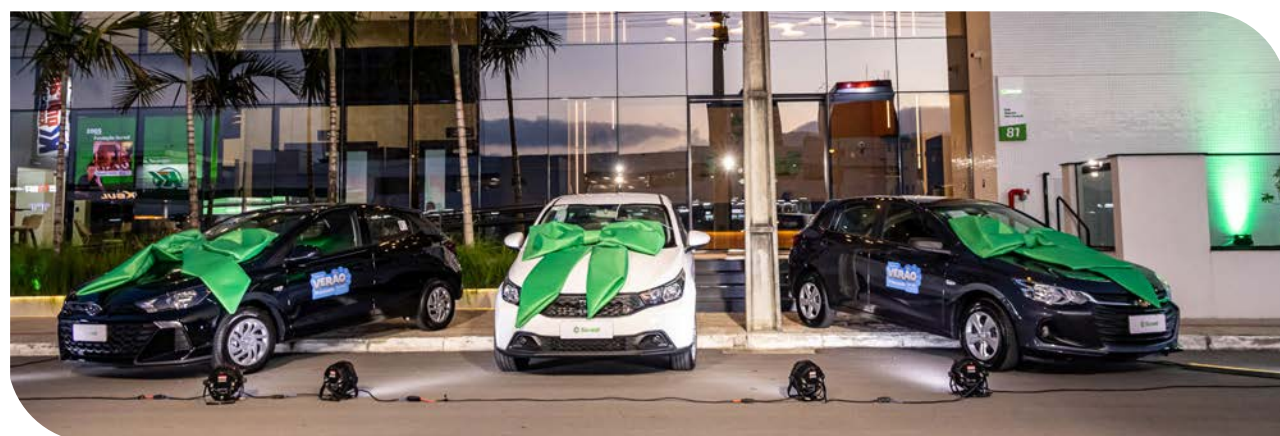



# Apoiamos à Economia Local

O Sicredi reafirma seu compromisso com o fortalecimento da economia local por meio de ações que incentivam as compras no comércio da região. Mobilizando a comunidade e seus associados, a garantir que o dinheiro permaneça na localidade, contribuindo para a vitalidade dos pequenos negócios e fortalecendo a economia local.

Uma das iniciativas é o seu compromisso com a economia regional ao adquirir mais de 90% dos materiais e serviços necessários para a construção de suas agências de fornecedores associados da região.

Essa prática não apenas impulsiona a economia local, mas também gera um ciclo virtuoso: o dinheiro circula na própria comunidade, criando renda e oportunidades para todos.

## Concessões de crédito: BNDES, PRONAMPE, FAMPE E FGI

A Cooperativa destinou aproximadamente R\$ 200 milhões em recursos subsidiados pelo Governo Federal no último ano. Esse investimento possibilita as empresas, por exemplo, a aquisição de máquinas e equipamentos, a realização de reformas e a cobertura de despesas operacionais, além da compra de matérias-primas e mercadorias, entre outras finalidades essenciais.

Esses programas auxiliam as empresas no seu contínuo desenvolvimento, tornando-as mais competitivas e bem preparadas para os desafios diários, seja na entrega de produtos ou de serviços.

OPERAÇÕES	VALOR LIBERADO	QUANTIDADE DE OPERAÇÕES	VALOR MÉDIO POR OPERAÇÃO
FAMPE	R\$ 9.258.325,63	219	R\$ 42.280,63
PRONAMPE	R\$ 53.159.053,37	769	R\$ 69.127,51
FGI	R\$ 13.286.688,39	140	R\$ 94.904,92
BNDES	R\$ 110.703.496,78	179	R\$ 618.455,29
TOTAIS	R\$ 186.408.564,17	1307	R\$ 142.623,23

### Projeto Sicredi nas praias

Um projeto que busca apoiar o pequeno empreendedor a ter acesso aos serviços financeiros como por exemplo a aquisição das maquininhas de cartões, recebimento de pix, além do acesso aos produtos e serviços que a Cooperativa oferece. Além disso, a cooperativa presenteou os trabalhadores com os uniformes de praia.



### Seguro Premiado Sicredi

Nossa cooperativa teve dois associados contemplados nos sorteios mensais do Seguro de vida: um sortudo é de Porto Belo e, o outro é de Bombinhas. Muito além de oportunizar ao associado um seguro de vida, estamos cooperando com sua segurança e tranquilidade, já que nossos seguros possuem inúmeros benefícios que podem ser usufruídos ainda em vida, um deles é o sorteio semanal.



### Adoção de praça

A cooperativa de crédito Sicredi Vale Litoral SC inaugurou a praça Emerentina da Silva, também conhecida como Tinoca. A adoção da praça é uma parceria público privada, junto a Prefeitura de Tijucas, que reforça o compromisso da cooperativa com o desenvolvimento econômico e social das comunidades onde atua. A praça está localizada na avenida Cel. Buchelle, em frente a agência da Sicredi.





# Gestão de Pessoas

*Melhor Empresa para trabalhar no Brasil*

---

**42**

*Programa Chave*

---

**43**

*Lideranças / Escola do Futuro / Seminário Anual*

---

**44**

*Movimento Futuro - Jovem Aprendiz*

---

**45**



# Gestão de Pessoas



## ***Sicredi é a melhor empresa para se trabalhar no Brasil***

O Sicredi foi reconhecido como a melhor empresa para trabalhar no Brasil, conforme o ranking do Great Place To Work® (GPTW) 2024. O resultado representa um importante avanço em relação ao ano anterior, quando ocupou a quarta posição na categoria que avaliou empresas do mesmo porte. Além do prêmio principal, na categoria Empresas Gigantes - com mais de 10 mil colaboradores, o Sicredi também conquistou o Destaque em Saúde

Emocional, figurando em uma lista composta por 10 empresas com ótimos índices relacionados à saúde e bem-estar.

A Cooperativa Sicredi Vale Litoral SC, pelo 4º ano consecutivo, conquista a certificação através dos ótimos resultados da sua pesquisa de clima junto à GPTW. Além dos números como E-NPS de 84% e o Índice de Confiança 91%, conseguimos mensurar a confiança e as experiências dos nossos colaboradores, além de ser um lugar em que as pessoas tenham orgulho do que fazem e percebam o senso de pertencimento.

*“Este reconhecimento demonstra a construção de um ambiente de trabalho positivo, humanizado e construtivo, uma organização de pessoas para pessoas.” Francisco André Soares da Silva, Gerente de Gestão de Pessoas da Sicredi Vale Litoral SC.*



## Programa Chave

Com o objetivo de preservar a cultura cooperativista da Sicredi Vale Litoral SC, o Programa Chave vem sendo desenvolvido, desde 2022, com o principal propósito de colocar no dia a dia das nossas atividades, as quatro chaves - Segurança, Relacionamento, Agilidade e Eficiência, as quais orientam e direcionam o nosso Jeito Sicredi Vale Litoral SC de Ser. Servindo como alicerce para a nossa cultura, contribuindo para a herança de relacionamentos e ampliando ainda mais o potencial de negócios da nossa Cooperativa.

Aliada à estratégia da Disney, em proporcionar experiências diferenciadas e que agregam ao nosso propósito, no ano de 2024 a Cooperativa iniciou o projeto Missão Disney de Encantar, através da visita aos bastidores da Disney World – Orlando/USA, a formação já certificou 70 colaboradores da Cooperativa, que atuam em cargos de Gestão, Coordenação e Assessoria da Cooperativa.





### **Programa de Formação de Lideranças**

Visa desenvolver talentos e prepará-los para assumir posições de liderança na Cooperativa. Em 2024, o programa contou com a participação de 10 colaboradores que, além da atuação em seus cargos, desenvolveram projetos atrelados às habilidades técnicas e comportamentais, além da realização de mentoria com atuais gestores da Cooperativa.

### **Escola do Futuro**

O programa oportuniza a formação de conhecimentos técnicos do segmento financeiro. Em complemento, a Cooperativa realizou a viagem à Rota do Cooperativismo com 30 colaboradores; além dessa experiência, as lideranças participaram da HSM – 2024 – o maior evento de Gestão da América Latina.



### **Seminário Anual**

E para findar e celebrar mais um ano de muitas conquistas, a Sicredi Vale Litoral SC realizou aos seus mais de 600 colaboradores o Seminário Anual, o qual a área de Gestão de Pessoas participou com pautas sobre benefícios corporativos, entre eles: Plano de Saúde; Vestimenta Corporativa; Previdência Privada; Também foi abordado o tema sobre as Certificações Financeiras da ANBIMA, onde tivemos 55 colaboradores que conquistaram certificação em 2024.

#### **Conheça o perfil de nossos colaboradores (Base dez 2024)**

603 colaboradores  
57 Jovens Aprendizes  
32% Total de homens  
68% Total de mulheres  
35 anos média de idade

### **Programa Movimento Futuro (Jovem Aprendiz)**

O Programa Movimento Futuro é a oportunidade de desenvolver, empregar e profissionalizar jovens que tenham entre 16 e 22 anos para trabalhar na cooperativa ou no mercado de trabalho. O projeto de jovem aprendiz da Sicredi Vale Litoral SC oferta um curso gratuito de aprendizagem, antes da etapa de contratação dos jovens, - composto por 10 encontros EAD de 4 horas - totalizando 40 horas de intervenção educativa para o trabalho, além da formação e a orientação profissional e de carreira à inserção dos jovens no mercado de trabalho. A partir deste curso gratuito de aprendizagem os jovens concorrem às vagas e à efetivação como Jovem Aprendiz Sicredi Vale Litoral SC.

A principal perspectiva da cooperativa, na contratação dos jovens aprendizes é fomentar a sua formação, através da vivência diária, dentro dos princípios e valores, e da essência cooperativista, durante o período de contrato de 17 meses. É através destas ações que a Cooperativa tem um papel importante no compromisso social, contribuindo

com o cenário econômico e investindo na qualificação profissional.

*“Sabemos o quanto o primeiro emprego tem papel importante na formação e início da carreira profissional. É nesse sentido que a cooperativa quer oportunizar experiência aos jovens que buscam crescimento pessoal e profissional. Esse é o nosso compromisso: profissionalizar e desenvolver novos talentos, para atuar na cooperativa ou no mercado de trabalho”, destaca o diretor executivo da Sicredi Vale Litoral SC, Arão João da Silva Neto.*

Das 6 edições realizadas, mais de 500 jovens já participaram do curso gratuito de aprendizagem, destes, 150 foram contratados e mais de 50 jovens já foram efetivados na Cooperativa.

No último ano, a Cooperativa recebeu mais de 1200 inscrições de jovens para 6ª edição.

A 7ª edição do Programa Movimento Futuro já foi lançada em fevereiro/2025 com perspectiva de contratação de 20 novos jovens para os municípios de atuação da Cooperativa.







# *Relacionamento com a Comunidade*

*Fundo Social*

---

**52**

*Dia C - Dia de Cooperar*

---

**54**

*Educação Financeira*

---

**56**

*Cooperativas Escolares*

---

**58**

# Eventos

*Os eventos marcam a história e a parceria com importantes segmentos e entidades que fizeram parte da trajetória da Sicredi Vale Litoral SC. Esses eventos têm sido fundamentais para promover a conscientização sobre questões sociais e econômicas, além de fortalecer laços com a comunidade.*

## **Sicredi Conexões Mulheres**

A Sicredi Vale Litoral SC promoveu a segunda edição do evento Sicredi Conexões - Mulheres. O evento reuniu cerca de 300 mulheres da região, e trouxe profissionais renomados para falar sobre Regulação Emocional, Saúde Mental, Psicologia Positiva e Movimento Humano. O evento aconteceu na Sede Regional da Cooperativa, em Itapema, e fez parte da comemoração do mês da mulher.



## **Sicredi Conexão Condomínios**

O evento Conexão condomínios está na sua segunda edição e marca a trajetória da cooperativa com o segmento de condomínios. Desde 2008, quando a cooperativa foi fundada, este segmento tem sido parte integrante desta história. Através dessa parceria, foi possível estabelecer um relacionamento sólido, caracterizado por um atendimento exclusivo e especializado, voltado para as necessidades do segmento e de seus administradores.





# Somos a Melhor Empresa Para Trabalhar no Brasil.

Melhores Empresas Para Trabalhar™

+10.000 funcionários

Great Place To Work.

BRASIL 2024

Conquistamos o 1º lugar no ranking dos melhores lugares para se trabalhar da GPTW 2024. Este resultado reflete o nosso compromisso e o cuidado com os nossos colaboradores e os mais de 8 milhões de associados que temos no país.

Nossa gente. Nosso maior valor.

Beni, Laura e Dora  
Colaboradores do Sicredi



Venha trabalhar  
com a gente.





Sicredi Conexões Empresas

A Cooperativa promoveu evento comemorativo destinados aos associados de maior principalidade. O evento contou com a palestra “Demarketize-se”, do João Branco, a palestra aborda o tema sobre as marcas mais humanizadas e conectadas com o seu público. O evento ocorreu na Sede Regional da Cooperativa, em Itapema, e registrou a presença de mais de 300 empresários.



Visitas Técnicas

No último ano, recebemos a visita de diversas cooperativas do sistema Sicredi que buscaram conhecer e trocar experiências sobre boas práticas que têm sido implementadas pela cooperativa em suas operações. Algumas das cooperativas que recebemos no último ano: Sicredi Biomas, Sicredi Sul Minas RS/MG/ES, Sicredi Paranapanema PR/SP, Sicredi Norte do Pará, entre outras.



## Eventos Culturais

Nossa Cooperativa apoia dezenas de iniciativas que celebram a cultura da nossa região. Entre elas, podemos destacar: a Osterfest – maior evento de Páscoa do Brasil, o Saragaço, em Bombinhas; a Festitália, em Blumenau;

Incanto Trentino, em Nova Trento; Festival do Camarão, em Porto Belo; Festejos Farroupilha, em Balneário e Camboriú, entre outras tradicionais festas culturais da nossa região.



*A Cooperativa fortalece as comunidades nas quais está inserida, proporcionando suporte, capacitação e oportunidades. Esses encontros refletem nosso compromisso em fomentar diálogos construtivos e produtivos com troca de experiências enriquecedoras.*

## Magia do Encantamento

A cooperativa promoveu em parceria com as entidades locais de Pomerode e Gaspar palestra com Alexandre Espíndola sobre o tema “como encantar seus clientes”, uma noite para falar sobre atendimento que encanta com um dos maiores especialistas da cultura Disney do Brasil.





# Contribuir para o desenvolvimento das comunidades



Sicredi Vale Litoral SC contempla 220 projetos no Fundo Social

Cooperativa investe mais de um milhão em recursos para projetos sociais da região.

*O Fundo Social é uma iniciativa que tem como objetivo principal contribuir com o desenvolvimento das comunidades, através do apoio a projetos sociais de interesse coletivo, voltados para as áreas de cultura, educação, esporte, saúde, segurança e inclusão social.*

O Fundo Social 2024 recebeu a inscrição de 296 projetos, através da plataforma Sicredi na Comunidade, destes 220 foram aprovados.

“Nosso propósito como instituição cooperativa é gerar impacto positivo nas comunidades onde estamos inseridos. O fundo social é a principal iniciativa de responsabilidade social do Sicredi. E pelo terceiro ano consecutivo, está fazendo a diferença nos municípios em que atua”, declara José Domingos de Andrade, presidente da Sicredi Vale Litoral SC

Os projetos aprovados passaram por uma comissão avaliadora que seguiram os critérios do Regulamento do Fundo Social.



*Acreditamos que, para sermos relevantes, além de gerar resultado financeiro, precisamos gerar valor para as comunidades onde estamos presentes. Por isso, a nossa estratégia de investimento social propõe iniciativas de desenvolvimento local alinhadas ao nosso propósito e aos princípios do cooperativismo.*

O evento de entrega dos prêmios aconteceu, na nova Sede da Cooperativa, em Itapema, e, contou com a presença das entidades ganhadoras, imprensa local e equipe da Sicredi Vale Litoral SC





# Dia de Cooperar: Juntos fazemos mais por comunidades inteiras

Celebrado anualmente, o Dia C mobiliza pessoas de todas as idades e perfis, promovendo uma série de ações que visam contribuir para o desenvolvimento local e fortalecer o espírito cooperativo. O Dia C, é uma data muito especial para o Sicredi e para as comunidades em que atuamos.

Neste último ano, as atividades do Dia C foram planejadas com o intuito de engajar os associados e a comunidade em projetos que fazem a diferença no cotidiano das pessoas. Desde ações de voluntariado até atividades educativas, o Dia C reflete o compromisso do Sicredi com a promoção de um ambiente mais solidário e colaborativo.

*"Ser cooperativa é entender que o desenvolvimento econômico e social precisa caminhar juntos. Por isso, temos o compromisso social de ajudar a comunidade a crescer e se desenvolver. O Dia C é uma celebração do poder da união e da colaboração. Através dessas ações, o Sicredi reafirma seu compromisso com o desenvolvimento sustentável e o bem-estar social, demonstrando que, juntos, podemos construir um futuro melhor para todos" revela, José Domingos de Andrade, Presidente da Sicredi Vale Litoral SC.*





O Sicredi tem o compromisso de fomentar iniciativas que tragam benefícios sociais para todos, praticar o voluntariado é cooperar para gerar pequenas e grandes transformações. No último ano mais de seis mil pessoas foram beneficiadas pelas nossas ações.

Conheça as iniciativas organizadas pelas agências da Sicredi Vale Litoral SC.

CIDADE	ENTIDADE	AÇÃO DESENVOLVIDA
Itapema	Instituto Escola IDE	Revitalização e pintura do muro do parquinho, atividades com as crianças
Itapema	População e Natureza	Limpeza da Orla da Meia Praia
Bal. Camboriú	Colégio Francisca Alves Gevaerd	Pintura muro externo, Revitalização da horta e entretenimento no ginásio da escola
Bombinhas	Com. do Bairro José Amandio	Revitalização de Praça + ações beneficentes de saúde, esporte e educação
Blumenau	Sociedade Casa da Esperança	Entretenimento no almoço especial para 120 crianças e adolescentes
Blumenau	Escola E.E.B. Carlos Techentin	Pintura de salas e de materiais
Porto Belo	Escola Mun. Olinda Peixoto	Pintura muro fachada e revitalização jardim da escola
Brusque	Diversas Entidades	Ação na praça central sobre cooperativismo e Arrecadação de alimentos (núcleo das cooperativas)
Brusque	Lar Menino Deus	Atividade com idosos da Casa Lar Menino Deus
Brusque	Famílias Carentes da Comunidade	Doação de Cestas Básicas
Itajaí	CEDIN Emílio Gazaniga Junior	Entretenimento com recreação e lanches para 280 crianças e familiares. Pintura muro, arte em grafite
Nova Trento	Escola Mun. E. B. Prof. Francisco João Valle	Ativação dos canteiros de horta
Camboriú	Colégio Francisca Alves Gevaerd	Pintura muro externo, Revitalização da horta e entretenimento no ginásio da escola
Timbó	Ancionato Elze Benz/Lar de Idoso	Café da manhã - Lar de Idosos
Navegantes	Asilo Lar da Divina Providência	Fornecimento de produ. de limpeza e higiene pessoal - Asilo Lar da Divina Providência. Ação em conjunto com o Núcleo do Cooperativismo de Navegantes.
Indaial	Protetora de animais Ivone Simão	Tampinhas que alimentam, doação de pinhão para venda na festa, para reversão na causa animal e doação de ração para os animais.
Tijucas	Escola de Ensino Fund. João Caetano	Pintura dos muros da Escola, parte interna e externa; revitalização do Jardim
Guabiruba	CAPS de Guabiruba	Espaço de inclusão e convivência
Pomerode	Centro de Conv. de Longa Perm. para Idosos	Entrega Kit Higiene para 30 idosos, roda de conversas e música.
São João Batista	Entidade Guarda Anjo	Revitalização da Ent. Guarda Anjo, pintura, jardinagem e part. na montagem dos kits's que a entidade entrega para as mães e crianças até 5 anos.
Gaspar	Lar Maria de Nazaré	Pintura muro externo e brinquedos da pracinha, limpeza do pátio.



# Educação Financeira: Sicredi leva ônibus cinema para escolas

## **Cooperativa realiza ação itinerante sobre educação financeira.**

Comprometida com a geração de impacto positivo na sociedade, a Sicredi Vale Litoral SC reafirma seu compromisso com a educação, formação e informação como princípios fundamentais do modelo de negócio cooperativista. Durante a Semana Nacional de Educação Financeira (ENEF), a cooperativa se destaca ao promover ações que visam transformar a relação das pessoas com o dinheiro, contribuindo para o bem-estar financeiro da comunidade.

Com a convicção de que a Educação Financeira é uma ferramenta poderosa de transformação social, a cooperativa apresenta a iniciativa do “Ônibus Cinema”. Este projeto visa levar conhecimento e conscientização sobre finanças para crianças de toda a região de atuação da cooperativa. O ônibus, equipado com recursos audiovisuais, proporcionará uma experiência educativa envolvente, abordando temas como economia, poupança e investimento de forma lúdica e acessível.





*Acreditamos que a educação é um dos caminhos mais eficazes para promover mudanças significativas na vida das pessoas. Ao oferecer essa experiência única, estamos não apenas informando, mas também inspirando as crianças a desenvolverem uma relação mais saudável com o dinheiro desde cedo.*

*“A participação na Semana ENEF representa uma oportunidade ímpar de fazer a diferença na vida de muitas crianças e suas famílias, preparando-as para um futuro financeiro mais consciente e sustentável”.*

### **Parceria Fundação Maurício de Souza**

Há seis anos, o Sicredi firmou uma parceria com maior referência brasileira das histórias infantis, a Fundação Maurício de Souza. Esta parceria traz personagens da Turma da Mônica falando sobre planejamento financeiro e controle de gastos de uma forma leve, lúdica e divertida, com o objetivo de ensinar sobre a importância da educação financeira para jovens e crianças.





# Cooperativas Escolares: Promovendo Educação e Cidadania



A Sicredi Vale Litoral SC reforça seu compromisso com a educação e o desenvolvimento social ao incentivar cooperativas escolares. Desde 2018, com a criação da CoopReis em Itapema, a cooperativa já implantou duas unidades e, em 2025, abrirá seleção para mais duas.

As cooperativas escolares oferecem aos alunos experiências práticas em gestão financeira, trabalho em equipe e responsabilidade social. Com apoio da Sicredi, as escolas recebem treinamentos, materiais didáticos e orientações para estruturar e conduzir suas cooperativas, promovendo o cooperativismo, o empreendedorismo e valores como solidariedade e cidadania.

*“Investir nas cooperativas escolares é investir no futuro. Queremos que nossos jovens se tornem cidadãos conscientes e ativos, capazes de contribuir para suas comunidades de forma colaborativa”, afirma José Domingos de Andrade, Presidente da Sicredi Vale Litoral SC*

### **Benefícios para os participantes?**

#### **1. Desenvolvimento de Habilidades:**

Ao participar de cooperativas escolares, os estudantes aprendem a trabalhar em equipe, a tomar decisões em grupo e a gerenciar recursos, habilidades essenciais para o mercado de trabalho.

#### **2. Educação Financeira:**

Os alunos têm a oportunidade de entender conceitos de economia e finanças ao administrar suas próprias operações, promovendo uma consciência financeira desde cedo.

#### **3. Valorização do Trabalho em Equipe:**

As cooperativas incentivam a colaboração e o respeito mútuo, fundamentais para o desenvolvimento de uma cultura de solidariedade e cidadania.

#### **4. Empoderamento dos Estudantes:**

Os jovens têm voz ativa na gestão das cooperativas, o que fortalece sua autoconfiança e capacidade de liderança.

#### **5. Responsabilidade Social:**

Muitas cooperativas escolares estão envolvidas em projetos sociais, contribuindo para a comunidade local e promovendo a consciência social entre os alunos.

Conheça as nossas cooperativas escolares:

#### **CoopReis**

Nossa primeira Cooperativa Escolar, a CoopReis, foi fundada em 2018 em Itapema, junto a Escola Municipal Vereador Paulo Reis.

#### **CooperPluri**

Em 2024, foi fundada a segunda Cooperativa Escolar, a CooperPluri, junto ao CEIT Leonel Brizola, na cidade de Bombinhas.

*“As cooperativas escolares são uma estratégia eficaz na formação de cidadãos conscientes e atuantes. Enriquecem o currículo e preparam os jovens para serem agentes de mudança.”*  
— *Marcela Oswald Rosa, assessora pedagógica do programa.*

*“As escolas com cooperativas escolares veem maior engajamento dos alunos e melhora no ambiente escolar. Eles se tornam mais motivados, participativos e melhoram no desempenho e nas relações.”*  
— *Josiane Simas, diretora da Escola Paulo Reis, Itapema.*

A GENTE  
*CUIDA MUITO BEM*  
DO SEU DINHEIRO.

E MELHOR AINDA  
DE *VOCÊ.*

**Abra sua conta.**  
[sicredi.com.br](http://sicredi.com.br)



**SAC:** 0800 724 7220  
**Ouvidoria:** 0800 646 2519

