



Relatório Anual
Sicredi Vale Litoral SC
2024

Máquinas de cartão



**Não é só ter
máquinas de cartão.
É ter com quem
contar para seu
negócio evoluir.**

Conte com um portfólio completo
de soluções financeiras e escolha
a que melhor combina com as
necessidades do seu negócio.

- / Pix e carteiras digitais
- / Sem taxa de adesão
- / Aceita as principais
bandeiras
- / Antecipação de recebíveis
em até 1 dia útil
e muito mais.



Abra sua conta.
sicredi.com.br



Sumário

MENSAGEM DA LIDERANÇA 04

NOSSA ESSÊNCIA COOPERATIVISTA 08

A essência do cooperativismo 10

Presença nacional, atuação local 14

Destaques 2023 16

NOSSA COOPERATIVA 18

Conselho de Administração 20

Nossa Cooperativa 22

Nossos Resultados 23

Nossas Agências 24

Assembleias 28

15 ANOS 30

Nova Sede 32

Sicredi Conexões 34

Retrospectiva 35

SOCIAL 36

Fundo Social 38

Dia de Cooperar 40

Projeto Lacre Solidário 42

EDUCAÇÃO 44

Cooperativas Escolares 46

Educação Financeira 48

Laboratório de Inovação/Viagem Técnica 51

Movimento Futuro 52

Programa Chave 53

NEGÓCIOS LOCAIS 57

Economia Local 58

Condomínios 60

Verão Premiado 61

Mensagem do Presidente

15 anos construindo uma sociedade mais próspera.

Construir uma sociedade mais próspera. Um propósito que pode ser vivenciado no dia a dia dos nossos colaboradores. Esta concepção se realiza com ajuda de muitas pessoas.

Findamos 2023, ano em que comemoramos nossos 15 anos de existência. Este ano foi especial para nós, por diversos motivos: ultrapassamos a casa dos 80 mil associados; fechamos os 15 anos como uma Instituição que gera mais de 500 empregos diretos; atingimos a marca de mais de 30 agências, em 17 dos 28 municípios da nossa área de atuação; batemos o nosso recorde em resultados; crescemos mais de 35 por cento, neste ano.

Fazemos parte de um Sistema Nacional que nos orgulha: o Sicredi já é o maior sistema de cooperativas de crédito do Brasil; está presente em todo território nacional; tem mais de 7,5 milhões de associados; emprega mais de 40 mil colaboradores e disponibiliza mais de 2.500 pontos de atendimento.

As pesquisas nos dizem que 8 pessoas em cada 10 indicam o Sicredi para seus amigos e familiares. Os colaboradores possuem um índice de satisfação no

trabalho na casa dos 90%, colocando o Sicredi entre as cinco melhores empresas para se trabalhar no Brasil, segundo o ranking da GPTW.

Para comemorar os 15 anos da nossa cooperativa, preparamos uma programação especial, que iniciou com a inauguração da Sede Regional, em prédio próprio, construído às margens da BR 101, em Itapema. Nela, plantamos uma oliveira centenária, com quatro troncos, cada um representando uma das nossas regiões: Vale do Itajaí Açu, Vale do Itajaí Mirim, Vale do Rio Tijucas e Litoral Norte Catarinense, significando nossa força e solidez.

Lançamos um livro comemorativo, denominado: Uma história de valores. A obra conta a história de uma família com três gerações de pessoas ligadas ao Sicredi. Ao longo das páginas, elas percorrem os municípios da área de atuação da Cooperativa, mostrando as culturas e suas riquezas, uma vez que a cooperativa está situada em uma das regiões mais ricas em belezas naturais e culturais de todo o país e, sem dúvida, com alto índice de desenvolvimento humano.

Além da Sede, inauguramos cinco novas agências: duas em Blumenau, uma em Itajaí, uma em Pomerode e uma em São João Batista. Inauguramos uma sede para a Cooperativa Escolar CoopReis,



que completou 5 anos de atividades na Escola Vereador Paulo Reis, em Itapema. Fundamos, ainda, uma nova Cooperativa Escolar, na cidade de Bombinhas, a CooperPluri.

E, para terminar, fechamos o ano com um recorde em resultado líquido (mais de 90 milhões em sobras líquidas), devolvendo aos associados mais de R\$ 27 milhões, depositados em suas cotas capitais, metade disto, foram os juros pagos em dezembro, percentuais superiores aos índices de rendimento da poupança e a outra parte, à disposição da sociedade na assembleia, valor que propusemos ser levado às cotas capitais dos associados, para que a cooperativa se fortaleça em patrimônio e continue a realizar o seu propósito que é desenvolver a sociedade em que atua.

Novos desafios são postos para o próximo ano: abertura de mais seis agências na região; superar a marca de 100 mil

associados; superar os R\$ 100 milhões em resultados líquidos; preparar mais de cem novos Coordenadores de Núcleos, eleitos em 2024 para o mandato dos próximos quatro anos; continuar no propósito de trazer, cada vez mais, associados para a principalidade na Sicredi Vale Litoral SC.

Parabéns a todos os mais de 80 mil associados da Cooperativa! Todos nós somos os agentes de transformação desta sociedade que tem reconhecido o nosso esforço e tem demonstrado parceria e adesão ao nosso trabalho.

Muito obrigado!

José Domingos de Andrade
Presidente do Conselho de
Administração

Mensagem da Diretoria

Uma história de valores

**2023 foi um ano excepcional!
Vai ficar marcado para sempre em
nossa memória.**

Mas antes de falar de 2023, precisamos voltar 15 anos no tempo, até 2008, quando recebemos o convite de um grupo de amigos e empresários para ser o primeiro gerente da Sicredi Litoral SC. Os pioneiros fundaram esta cooperativa buscando criar uma instituição financeira alicerçada em simplicidade e proximidade, coisa que não encontravam nos bancos convencionais que existiam na cidade na época, e confiaram a nós este desafio

Aceitamos o convite, e, junto da primeira equipe de 10 colaboradores, iniciamos esta trajetória de sucesso. Queremos agradecer a confiança das pessoas que acreditaram no projeto e que hoje podem bater no peito e dizer, com orgulho, que elas são donas de uma cooperativa que já figura entre as 50 maiores do Brasil, dentre mais de 900 que existem no país, em se tratando de todos os sistemas cooperativos

Precisamos destacar também o importante ano de 2011, quando tomamos a decisão, junto ao nosso Conselho de Administração e Central, de unir a Sicredi Litoral SC com a Sicredi Empreendedores, nas regiões de Brusque e Blumenau, criando assim a Sicredi Vale Litoral SC. Foi um grande passo para a época, mas um

salto fundamental para alavancar esta cooperativa e fazer com que o nosso crescimento fosse ainda mais sustentável.

De lá para cá, ano após ano, conseguimos colocar em prática aquilo que os pioneiros desejavam, conquistando mais e mais pessoas e empresas, afinal, aqui no Sicredi, não é só dinheiro, é ter amigos pra confiar, é ter com quem contar.

E enfim, chegamos a 2023, com a tão sonhada inauguração da Sede Regional em prédio próprio, na cidade de Itapema, que inclusive é a nossa cidade Natal. Com esta Sede, marcamos de vez o nosso nome no cenário das grandes empresas da região, já contando com mais de 80 mil associados e 500 colaboradores diretos, e um patrimônio na casa dos R\$ 400 milhões.

Em nossa Sede, em apenas seis meses, realizamos mais de 30 eventos para a comunidade, com a presença de mais de 2.500 pessoas, de diversos segmentos, entre eles alguns que foram alicerces para a nossa história, como por exemplo os condomínios, as entidades sociais e o meio empresarial.

Para finalizar as comemorações dos 15 anos, lançamos um livro comemorativo que é uma verdadeira obra de arte, com um título que resume perfeitamente o nosso sentimento enquanto diretor: Sicredi Vale Litoral SC - Uma história de valores. Valores estes que não são apenas os



financeiros. Referimo-nos a valores éticos e morais, sempre cultivados por esta Cooperativa: família, respeito, honestidade e transparência.

Desejamos que os próximos 15 anos sejam tão excepcionais quanto os que passaram, e que consigamos continuar praticando aquilo que os visionários pioneiros tinham por objetivo na criação desta cooperativa. Afinal, aqui na região, quem ainda não é Sicredi, em breve será!

Arão João da Silva Neto
Diretor Executivo

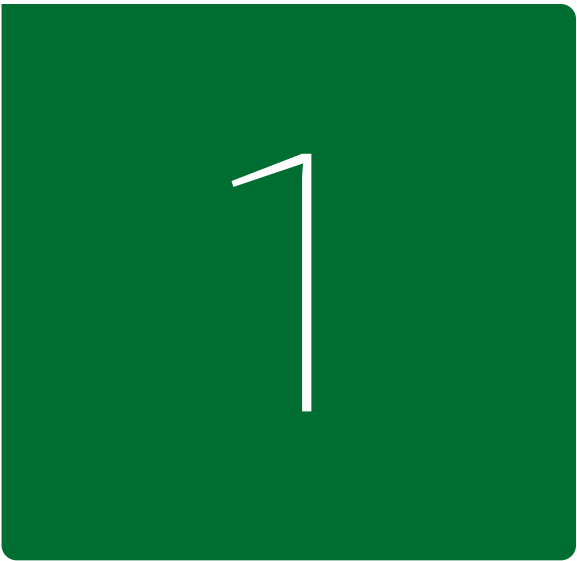

Nossa essência cooperativista



A essência do cooperativismo

Somos o Sicredi, uma instituição financeira cooperativa com mais de 120 anos de história. Ao longo de nossa trajetória, geramos impacto positivo ambiental, econômico e social aos nossos associados e comunidades, através das nossas soluções financeiras e não financeiras.

Nosso modelo de negócio reflete a essência, os princípios do cooperativismo e do nosso propósito de **Construir juntos uma sociedade mais próspera.**

Sete princípios

Os sete princípios do cooperativismo, que nasceram com os Pioneiros de Rochdale e que regem as cooperativas de todo o mundo, foram reformulados ao longo dos anos para atender as demandas sociais de cada época. Sua última atualização foi realizada pela Aliança Cooperativa Internacional (ACI) em 1995.



Adesão livre e voluntária.



Educação, formação e informação.



Gestão democrática pelos associados.



Intercooperação.



Participação econômica dos associados.



Interesse pela comunidade.



Autonomia e independência.

Saiba mais sobre os sete princípios do cooperativismo. <https://www.sicredi.com.br/coop/norte/principios-do-cooperativismo/>

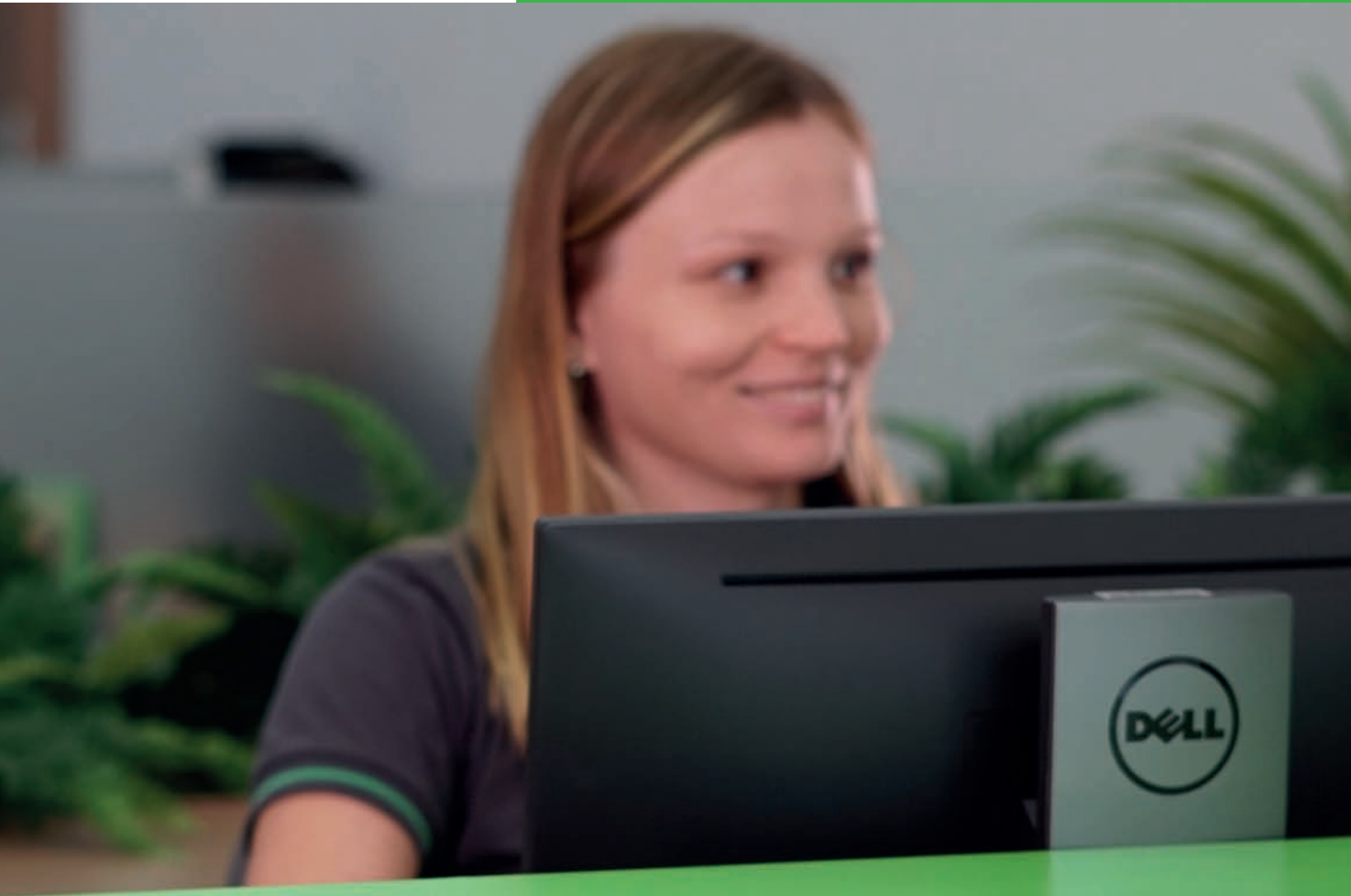

temos
dar?

Nossos diferenciais

Missão

Somos um sistema cooperativo que **valoriza as pessoas** e promove o **desenvolvimento local** de forma sustentável.

Visão

Ser reconhecida como instituição financeira cooperativa com **excelência em relacionamento** e soluções que beneficiam nossos associados e a sociedade.

Valores

Cooperação

A cooperação está na nossa essência

A natureza cooperativa do negócio é o que nos faz capazes de alcançar o máximo do nosso potencial. Nossa escolha é sempre por cooperar, porque o todo é maior do que a soma das partes.

Atuação sistêmica

Atuação sistêmica é a nossa força

A atuação sistêmica é a forma como nos estruturamos, nos reconhecemos e como guiamos o nosso funcionamento: o todo funciona quando cada parte desempenha, de forma coordenada, o seu papel. O sistema nos torna sólidos, e a solidariedade nos torna fortes.

Pessoas no centro

Interesse genuíno nas pessoas está em nosso coração

Somos movidos pelo interesse genuíno nas pessoas. Queremos verdadeiramente entender as diferentes realidades e desafios das pessoas para oferecer a solução ideal – dos colaboradores aos associados, dos associados à comunidade. Acreditamos em uma cultura de trabalho humanizada e inclusiva, com orgulho pelo que fazemos juntos. E projetamos isso para fora proporcionando a melhor experiência cooperativa para o associado.



Evolução constante

Evolução constante é nossa mentalidade

Entendemos o dinamismo do mercado e das relações. Por isso, temos um olhar curioso e nos adaptamos a cada novo movimento para evoluir, criando oportunidades para melhorar, sempre. Incentivamos o empreendedorismo e aprendizado contínuo, em um modelo de cooperativismo renovado que seja relevante para os associados e a sociedade e cresça com eles.

Desenvolvimento local

Desenvolvimento local é o que nos move

Acreditamos que, como protagonistas de desenvolvimento local e sustentável, as decisões do nosso dia a dia reverberam impacto positivo em cada região que atuamos. É a crença em proporcionar qualidade de vida para todos que nos permite amplificar o efeito do nosso trabalho.

Ética

Ética rege nosso pensamento e atuação

A ética faz parte do nosso jeito de ser, pensar e atuar. É inegociável e presente a cada tomada de decisão. Regula nossos comportamentos individuais e coletivos, priorizando o respeito a todos dentro e fora do sistema. Norteia nossas relações interna e externamente, com associados, parceiros e comunidade.

Transparência

Transparência alimenta nossas relações

Com transparência estabelecemos vínculos sólidos e relação de confiança com as pessoas que fazem parte do nosso sistema. É por meio da confiança que realizamos as transformações profundas na sociedade.



Presença nacional, atuação local

Pensamos global e agimos localmente: em 2023 contamos com mais de 43 mil colaboradores para atender mais de 7,5 milhões de associados em mais de 2.600 agências por todo o país.

Nosso modelo de atuação sistêmico, é formado pela atuação das mais de 100 cooperativas espalhadas por todos os estados brasileiros, que contam com o apoio técnico e estratégico do Centro Administrativo Sicredi, garantindo tecnologia, segurança e solidez financeira.

Todas as cooperativas são filiadas a uma das cinco centrais regionais, que são acionistas do Conselho de Administração da SicrediPar, *holding* que coordena, junto das próprias cooperativas, as decisões estratégicas do Sistema.

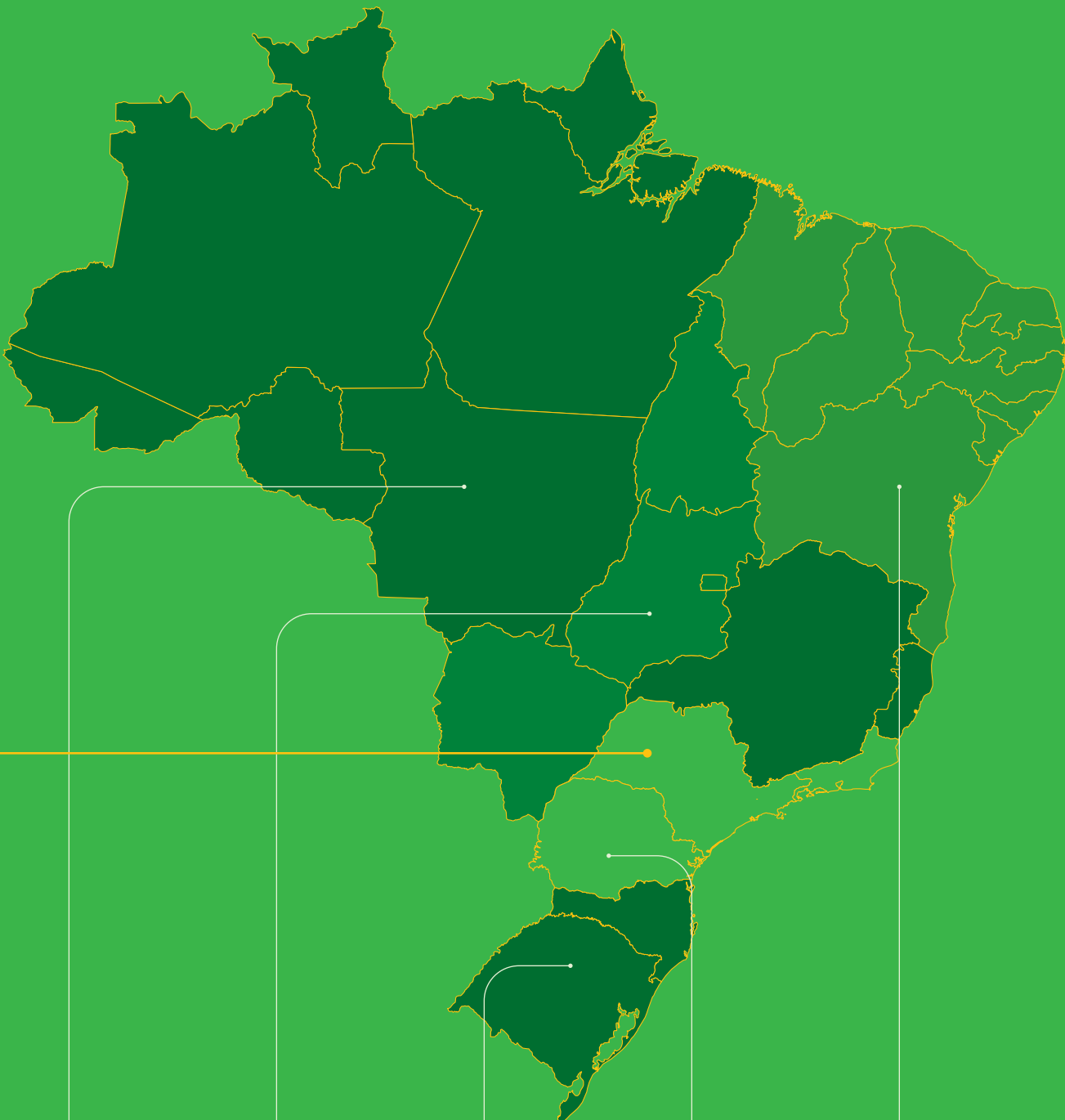

Central Sicredi
Centro Norte



Central Sicredi
Brasil Central



Central Sicredi
Sul Sudeste



Central Sicredi
PR/SP/RJ



Central Sicredi
Nordeste

Destaques 2023



INFOJOBS

Na categoria “Instituições Financeiras, Seguradoras e Consultorias”, a instituição está posicionada no Top 5.



LINKEDIN

O Sicredi é uma das sete organizações que se destacaram na América Latina.



PUBLICAÇÃO BRITÂNICA ENVIRONMENTAL FINANCE

O Sicredi recebeu o prêmio Environmental Finance Bond Awards, na categoria Empréstimo Social para mulheres empreendedoras



ÉPOCA NEGÓCIOS 360°

O Sicredi conquistou a primeira posição no ranking de Instituições Financeiras/Bancos do Anuário Época NEGÓCIOS 360°



FOCUS – RANKING ANUAL DE PROJEÇÕES DO BANCO CENTRAL

O Sicredi está no ranking anual da Pesquisa Focus “Top 5” do Banco Central, desta vez na lista relacionada às projeções do Produto Interno Bruto.



GREAT PLACE TO WORK - GPTW

4ª melhor empresa para trabalhar no país, categoria Grandes Empresas



GLOBAL SME FINANCE AWARDS

O Sicredi foi premiado na categoria Título Sustentável do Ano



MERCO EMPRESAS

8º lugar no ranking setorial de “Serviços Financeiros”.



PRÊMIO GUIA DE FUNDOS FGV

Asset conquistou o 1º lugar na categoria Money Market



PRÊMIO RECLAME AQUI

O Sicredi conquistou o 1º lugar na categoria “Cooperativa de Crédito” do prêmio Reclame AQUI 2023



RANKINGS DO BNDES

1º lugar | Atendimento ao Cliente -
1º lugar | Economia Verde - 2º lugar
| Microcrédito - 3º lugar | Programas
BNDES Crédito Rural - 3º lugar |
Abrangência em Linhas BNDES



PESQUISA NACIONAL DE CARTÕES DE CRÉDITO (PNCC)

A Pesquisa Nacional de Cartões de Crédito (PNCC), realizada pela CardMonitor em parceria com o Instituto Medida Certa, revelou que o cartão de crédito do Sicredi é o preferido entre os usuários.



TOP ASSET

A gestora de recursos da instituição financeira cooperativa é a 7ª maior na classe de Fundos de Renda Fixa



VALOR 1000

O Sicredi foi destaque no ranking Valor 1000, reconhecimento do Valor Econômico às maiores empresas do Brasil.



TOP 100 OPEN CORPS

O Sicredi está entre as empresas mais abertas à inovação no Brasil (Ranking da 100 Open Startups).



PREMIAÇÕES E RECONHECIMENTOS

Março

- Ranking Merco Empresas
- Ranking anual de projeções econômicas - Banco Central (BC)

- Global SME Finance Awards 2023 |
- Melhores e Maiores Exame
- Época NEGÓCIOS 360°

Abril

- Prêmio Environmental Finance Bond Awards | Environmental Finance
- Best WorkPlaces 2023 Infojobs
- Ranking Top Asset

Outubro

- Ranking GPTW Brasil
- 100 Open Startups
- Ranking LinkedIn - B2B Leaderboard

Junho

- Prêmio Broadcast Projeções 2023
- Ranking BNDES

Novembro

- Guia de Fundos FGV | Asset conquistou o
- Prêmio Best Performance
- Open Summit Awards

Julho

- Ranking Merco – Responsabilidade ESG
- WYCUP

Dezembro

- Environmental Finance Impact Awards 2023
- Prêmio Reclame AQUI 2023

Agosto

- Valor 1000

Setembro



Nossa cooperativa



Conselho de Administração

Conheça os membros eleitos para a gestão 2023/2027



José Domingos de Andrade
Presidente



Luian das Graças S. de Medeiros Buso
Conselheira Representante de Navegantes e Itajaí



Roderjan Diehl Volaco
Vice-presidente



André Luiz Daroci
Conselheiro Representante de Itapema



Edson José Mathias
Conselheiro Representante de Itapema

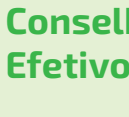

Conselho Fiscal Efetivos

Irene Dotto
Conselheira



Fernando José de Oliveira
Conselheiro Representante Nova Trento, Brusque e Guabiruba



Márcio José Bertoldo
Conselheiro



Fernanda Maria Liebert
Conselheira Representante de Balneário Camboriú e Camboriú



Miranda Klann
Conselheira



Leandro Cesar Hunhoff
Conselheiro Representante de Porto Belo, Bombinhas e Tijucas



Suplentes

Alessandra Lucia Viccari
Conselheira



Leandro de Amorim
Conselheiro Representante de Blumenau, Indaial, Timbó, Pomerode e Gaspar

Diretoria



Arão João da Silva Neto
Diretor Executivo



Renato de Mello Viero
Diretor de Operações



Jofrei Agnes Munaro
Diretor de Negócios



Nossa Cooperativa

A Sicredi Vale Litoral SC é uma das 105 cooperativas regionais que integram o Sistema Sicredi. A nossa história iniciou em 2008, com o pioneirismo de 317 sócios fundadores, que decidiram constituir uma cooperativa de crédito para atender as necessidades dos empresários do Centro Empresarial de Itapema, onde inclusive iniciaram as atividades.

Nossa cooperativa tem como propósito construir uma sociedade mais próspera. Um propósito que pode ser vivenciado no dia a dia dos nossos colaboradores, pois está na nossa essência. Uma cooperativa que nasceu para cuidar das pessoas,

que busca estar próxima e participar ativamente das comunidades onde atua. Hoje, somos mais de 82 mil de associados e estamos presentes em 17 cidades do vale e do litoral catarinense, com 33 agências. Temos mais de 550 colaboradores, fomos classificados no ranking GPTW como Melhor Empresa para Trabalhar, e por 9 anos consecutivos ficamos entre as 150 Melhores Empresas para Você Trabalhar, segundo a revista Você S/A. Ainda, figuramos no ranking Melhores & Maiores da revista Exame.

Nós somos a Sicredi Vale Litoral SC, há 15 anos construindo uma história de valores.



Nossos resultados em 2023

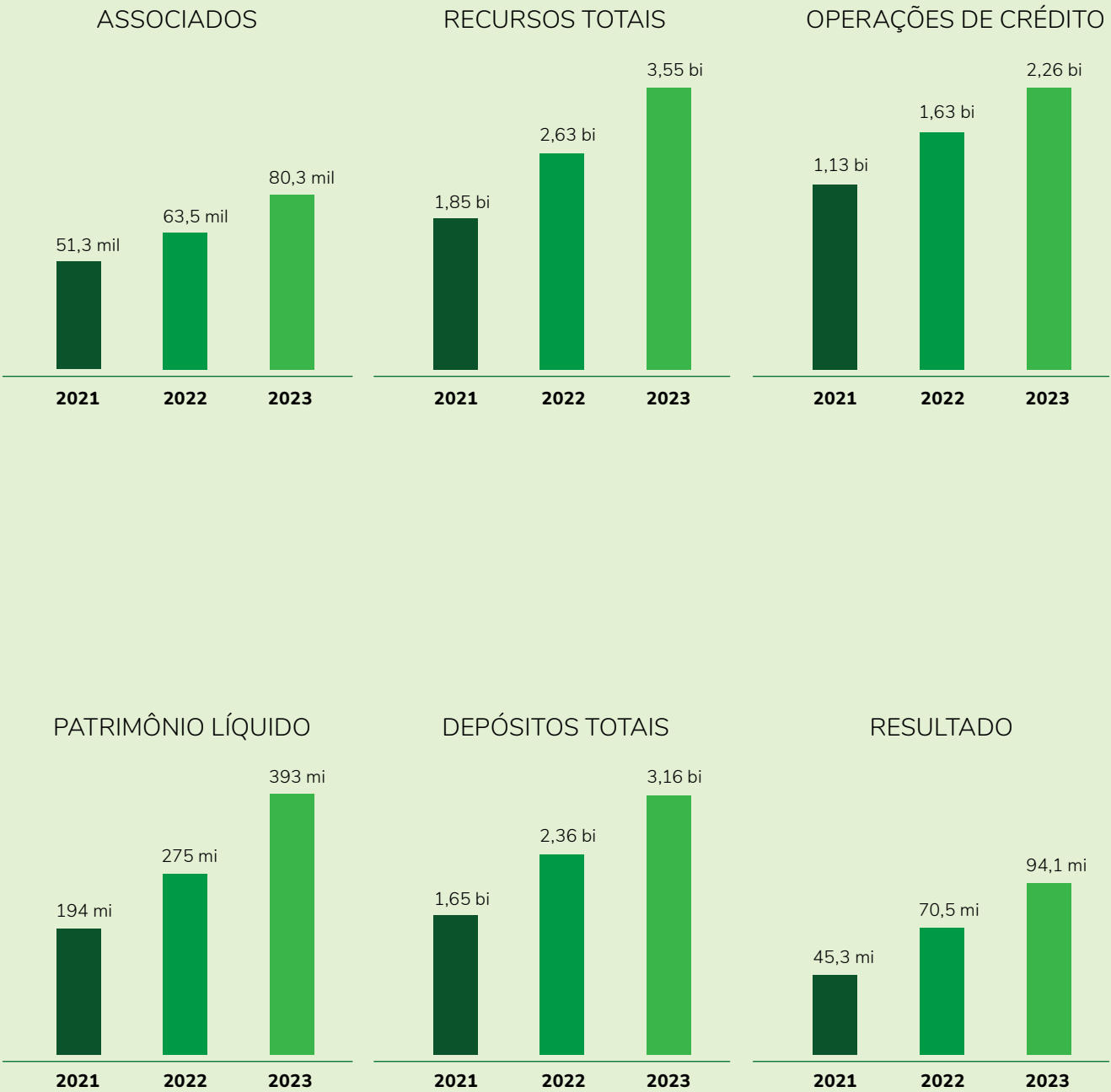

Nossas Agências



Balneário Camboriú

Av. dos Estados, 4910 • Estados • 47. 3263-6800
Av. dos Estados, 2450 • Estados • 47. 3169-2800



Blumenau

Rua São Paulo, 65 • Centro • 47. 3221-9100
Rua Frei Estanislau Schaette, 106 • Água Verde • 47. 3328-9800
Rua Amazonas, 2515 • Garcia • 47. 99623-2707
Rua Dr. Pedro Zimmermann, 6274 • Itoupava Central • 47. 3515-9023



Bombinhas

Av. Ver. Manoel José dos Santos, 1144 • Centro • 47. 3393-9900 • Shopping Punta Blu
Rua Siriri, 590 • Bombas • 47. 3393-9950
Rua Baleia Jubarte, 242 • Sala 06 • Bombas • 47. 3393-8300 | Esc. de Relacionamento



Brusque

Rua Rodrigues Alves, 247 • Centro • 47. 3355-4444
Rua Martin Luther, 135 • Centro (Angeloni) • 47. 3251-7100
Rua Botuverá, 197 • Dom Joaquim • 47. 3255-2600



Camboriú

Rua Gustavo Richard, 209 • Centro • 47. 3400-0200
Av. Monte Agulhas Negras, 512 • Monte Alegre • 47. 3365-8500



Gaspar

Rua Barão do Rio Branco, 191 • Sete de Setembro • 47. 3515-9034



Guabiruba

Rua Brusque, 689 • Centro • 47. 3354-6650



Indaial

Rua Expedicionário Hercílio Gonçalves, 447 • Nações • 47. 3515-9022



Itajaí

Rua Brusque, 1226 • Dom Bosco • 47. 3390-0000
Rua Estefano José Vanolli, 284 • São Vicente • 47. 3390-7900
Rodovia Antônio Heil, 21100 • Limoeiro • 47. 3247-9500
Rua Felipe Reiser, 708 • São João • 47. 3515-9025

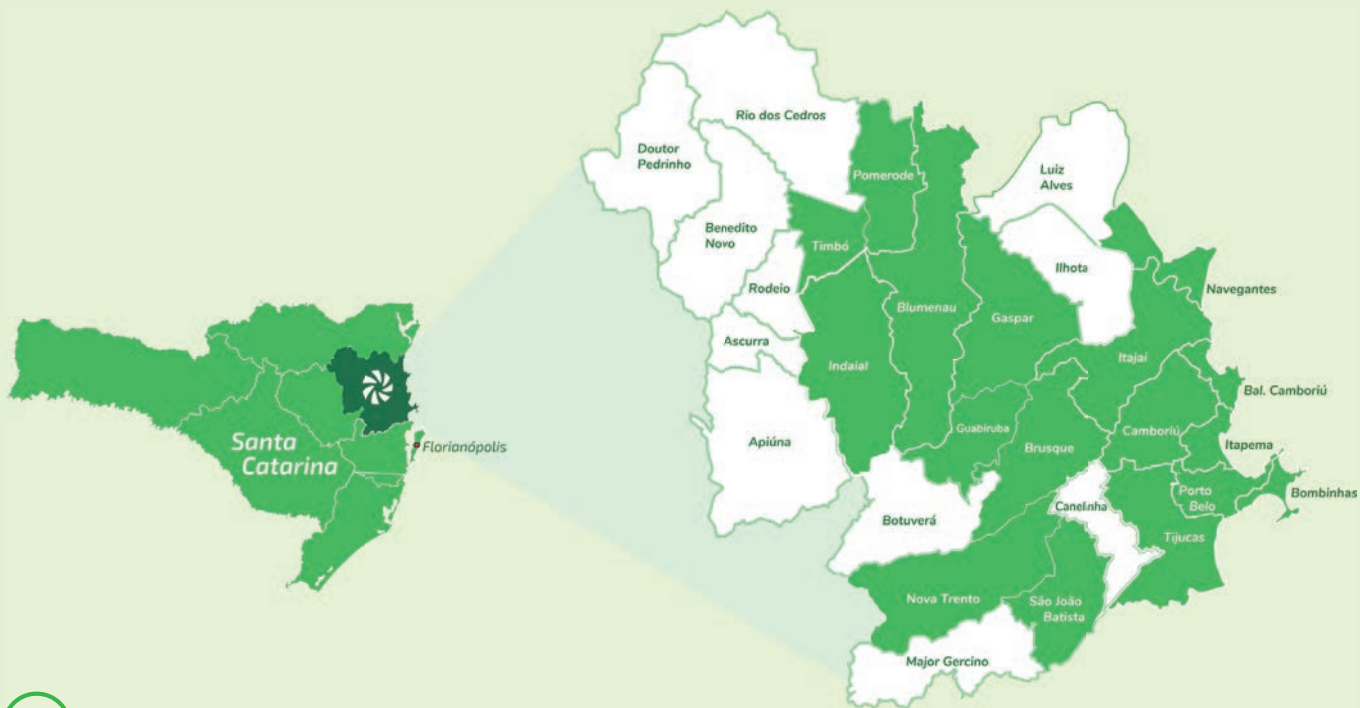

Itapema

Av. Gov. Celso Ramos, 444 • Centro • 47. 3267-5800
Rua 250, 500 Esq. c/ 3ª Av. • Meia Praia • 47. 3267-1150
Rua 412 A, 265 Esq. c/ Rua 422 • Morretes • 47. 3267-2600



Navegantes

Rua Pedro Francisco de Souza, 913 • São Domingos • 47. 3319-7950



Nova Trento

Rua Santo Inácio, 446 • Centro • 48. 3267-3700



Pomerode

Rua Luiz Abry, 171 • Centro • 47. 3515-9024



Porto Belo

Rua Lúcio Joaquim Mendes, 25 • Vila Nova • 47. 3369-7450
Rua Hironildo Conceição dos Santos, 640 • 47. 3369-7100



São João Batista

Rua Rua Benjamin Duarte, 296 • Centro • 48. 3114-6499



Timbó

Rua Germano Brandes Sênior, 740 • Centro • 47. 3281-5100



Tijucas

Rua Coronel Buchelle, 945 • Centro • 47. 3281-5100



SEDE REGIONAL - Itapema

Rua 452, 81 • Marginal Oeste • 47. 3267-2800

Expansão

O Sistema Sicredi conta, atualmente, com mais de 216 pontos de atendimento em mais de 155 cidades catarinenses, o que representa uma cobertura de mais de 52,5% do território de Santa Catarina. No Brasil, a marca Sicredi está presente em todos os estados, com mais de 2,5 mil agências.

Com a chegada nos municípios de Pomerode, São João Batista, a quarta agência em Blumenau, no Bairro Itoupava Central, a quarta do município de Itajaí, no bairro São João, em 2023, e, ainda, a agência de Gaspar, inaugurada em janeiro deste ano, a Sicredi Vale Litoral SC passou a atuar com 32 agências.

Para 2024 está projetado a inauguração de mais sete pontos de atendimento. O objetivo da Cooperativa para 2025, é ampliar para 100 mil associados e atuar com 46 agências.

“A expansão é baseada no desejo de levar o cooperativismo para mais pessoas e possibilitar o acesso ao crédito e demais serviços que contribuem para a transformação socioeconômica nas regiões onde atuamos”, afirma Arão João da Silva Neto, diretor executivo da Sicredi Vale Litoral SC.

Novas Agências

A cada ano, a nossa Cooperativa entrega para as comunidades onde atuamos agências amplas e modernas, contribuindo com o crescimento dos municípios e da sociedade. No último ano, foram inauguradas seis novas agências.

Confira nossas novas agências:

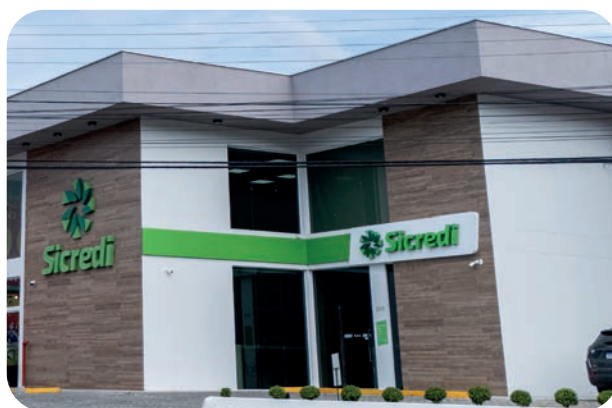

Agência Garcia, em Blumenau: inaugurada em 10 de janeiro de 2023, está localizada no centro comercial Novo Reino, que fica na rua Amazonas, 2515, no bairro Garcia.



Agência Pomerode: inaugurada em 18 de julho de 2023, está localizada na rua Luiz Abry, 171, no centro da cidade.



Agência Itoupava Central, em Blumenau: inaugurada em 20 de julho de 2023, está localizada na rua Dr Pedro Zimmermann, 6.274, no bairro Itoupava Central.



Agência São João Batista: inaugurada em 19 de setembro de 2023, está localizada rua Benjamin Duarte, 296, sala 01, no centro da cidade.



Agência São João, em Itajaí: inaugurada em 22 de março de 2020, está localizada na rua Felipe Reiser, 708, no bairro São João.



Agência Gaspar: inaugurada em 24 de janeiro de 2024, está localizada na rua Barão do Rio Branco, 191, no bairro centro

Assembleias

Em 2023 participaram das assembleias 1.850 associados

Os associados estão organizados em núcleos e participam das assembleias de núcleo. Elas são a instância de deliberação fundamental de nosso modelo de gestão, na qual colocamos em prática os valores do cooperativismo.

Nelas os principais temas de nossa gestão são deliberados, os representantes são eleitos, a prestação de contas da cooperativa é aprovada e a distribuição dos resultados é decidida, orientando o voto do Delegado (Coordenador de Núcleo).

Os temas apresentados na assembleia geral ordinária são previamente debatidos nas assembleias de núcleo, encontros coordenados pelo presidente do Conselho de Administração da cooperativa ou pelo vice-presidente da cooperativa.

Coordenador de núcleo

É um associado eleito em assembleia para promover o diálogo da cooperativa com os demais associados. Ele é o responsável por representar seu núcleo nas assembleias gerais, e para isso é denominado Delegado, além de mobilizar os associados para as reuniões, mantendo-os informados sobre as notícias da cooperativa.

Capital social

O capital social constitui o patrimônio da cooperativa e é formado pela participação de cada associado. É por meio do capital social que você se associa ao Sicredi e passa a fazer parte do negócio com os demais associados que decidem, juntos, os rumos do negócio.

Diferenciais

O cooperativismo de crédito é um instrumento de organização e desenvolvimento socioeconômico da sociedade que tem na união e na colaboração entre pessoas que partilham dos mesmos interesses e propósitos a sua maior força e o seu maior alicerce.

Interesse pela comunidade

O Sicredi tem um modelo agregador de renda, espécie de ciclo virtuoso de negócios que visa ao desenvolvimento regional sustentável através do qual os resultados gerados ficam na comunidade. Ou seja: por ser a instituição financeira cooperativa nos municípios em que atua, quanto mais uma região utilizar os produtos e serviços do Sicredi, maior será a geração de empregos e a disponibilização de recursos para o desenvolvimento de programas sociais para a população local.



Assembleias 2023

Sicredi Vale



Sicredi



15 anos



Oliveira centenária, plantada na Sede Regional da Cooperativa, ela representa nos seus quatro troncos as quatro regiões de atuação: Vale do Itajaí Açu, Vale do Itajaí Mirim, Vale do Rio Tijucas e Litoral Norte catarinense.



Nova Sede Regional

Entrega do novo empreendimento marca os 15 anos de fundação da Cooperativa.

Inaugurada no primeiro dia de junho, com uma arquitetura moderna e aconchegante a nova estrutura da Sede Regional da Sicredi Vale Litoral SC conta com 4.700m² de área construída, tem seis pavimentos, auditório para 400 pessoas e 60 vagas de estacionamento. A nova estrutura está em uma localização privilegiada da cidade, na marginal oeste, às margens da BR 101, em Itapema.

A inauguração da Sede Regional em prédio próprio, faz parte das comemorações dos

15 anos da Cooperativa. Além disso, nela foi plantado uma oliveira centenária, com quarto troncos, cada um representando uma das nossas regiões: Vale do Itajaí Açu, Vale do Itajaí Mirim, Vale do Rio Tijucas e Litoral Norte Catarinense, significando nossa força e solidez.

A entrega desta obra faz parte do planejamento estratégico do Conselho de Administração da Cooperativa que planejou e sonhou com a entrega deste empreendimento. A Sede centraliza áreas como o ciclo de crédito, administrativo, o apoio ao desenvolvimento de negócios, gestão de pessoas e a comunicação das 32 agências pertencentes a cooperativa, além da diretoria e o conselho de administração.

Cooperativa lança livro de homenagem aos seus 15 anos

No momento em que se comemoram as festividades de quinze anos, deixamos registrado, em um livro, as conquistas e a importância da Sicredi Vale Litoral SC para a sociedade. São 15 anos de trabalho de um grupo de pessoas que tiveram a vontade de construir juntos um mundo melhor.

Uma narrativa ficcional que apresenta a história de três gerações de uma família dedicada à Cooperativa.

Nesta história, acompanharemos essa família nos passeios pelas festas tradicionais dos municípios da região de atuação da Sicredi Vale Litoral SC, uma das mais ricas em belezas naturais e culturais do país. E você conhecerá a história desses 15 anos de desafios e conquistas.

Convidamos a todos para embarcarem nesta jornada repleta de valores, cooperação, amizades e família. Uma história impactante.



Sicredi Conexões 15 anos

Para as comemorações dos 15 anos, a Cooperativa lançou três grandes eventos denominados Sicredi Conexões condomínios, Sicredi Conexões Mulheres e Sicredi Conexões Micro e pequenas empresas. Os eventos marcam a história e a parceria com estes importantes segmentos que fizeram parte da trajetória da Vale Litoral.

Sicredi Conexões Mulheres

Com intuito de conectar as mulheres empresariais e desenvolver habilidades importantes para o crescimento pessoal e profissional, proporcionamos uma palestra para as mulheres. Estiveram presentes mais de 250 mulheres empresárias.



Sicredi Conexões Condomínios

Evento que marcou a trajetória da cooperativa com o segmento Condomínios. Desta parceria se construiu um relacionamento sólido, com um atendimento exclusivo e especializado para o segmento, além dos seus administradores. A palestra foi ministrada pelos Drs. Marcio Panno e Gustavo Camacho, advogados, especialistas em Direito Imobiliário e Condominial, e contou com a participação de mais de 250 convidados.



Sicredi Conexões Micro e Pequenas Empresas

Evento comemorativo com o palestrante e escritor Alexandre Espíndula, sobre atendimento que encanta, um dos maiores especialistas em Cultura Disney. O evento foi destinado as micro e pequenas empresas da região. Além da palestra, a Cooperativa ofereceu aos participantes um workshop. Os encontros contaram com a parceria do Senac e do IBGPT. Diversos temas abordados no workshop.



Retrospectiva: 15 anos

O ano de 2023 ficará marcado na história da Sicredi Vale Litoral SC. Comemoramos 15 anos de atuação, nosso jubileu de Cristal.

O ano de 2023 ficará marcado na história da Sicredi Vale Litoral SC. Comemoramos 15 anos de atuação, nosso jubileu de Cristal.

Nesta retrospectiva, elencamos 15 marcos importantes para a nossa cooperativa

conquistados neste ano. Eles representam o trabalho em conjunto entre os nossos colaboradores e os associados. É desta forma que geramos impacto positivo nas comunidades onde atuamos.

Confira quais são:

1. Inauguramos a nossa Sede própria
2. Estamos entre as 50 maiores cooperativas do Brasil
3. Alcançamos a marca de 96 milhões em resultados
4. Somos referência no segmento condomínios para o Sistema Sicredi
5. Ultrapassamos a marca de 2 bilhões nas carteiras de depósitos e crédito
6. Criamos as 4 chaves do atendimento da nossa cooperativa:
Segurança, Relacionamento, Agilidade e Eficiência
7. Contemplamos 161 projetos no Fundo Social
8. Inauguramos a Sede da Cooperativa Escolar CoopReis
9. Levamos Educação Financeira para mais de cinco mil pessoas
10. Formamos mais de 100 jovens no Programa Movimento Futuro
11. Promovemos capacitações para os segmentos:
Jovens, Pequenas Empresas, Mulheres e Condomínios
12. Apoiamos projetos culturais, sociais e esportivos em diversas categorias
13. Fomentamos a economia local
14. Geramos 600 empregos diretos
15. Escrevemos o nosso Livro: Uma História de Valores

4

Social



Um dos alicerces da nossa cooperativa são as iniciativas sociais. Buscamos com nossas ações gerar impacto positivo nas comunidades onde estamos inseridos. Conheça algumas de nossas iniciativas sociais:

Fundo Social

161 projetos contemplados no Fundo Social

Cooperativa destina 880 mil em recursos para projetos sociais da região.

Com um olhar voltado para o interesse da comunidade, um dos pilares do cooperativismo, a Cooperativa realizou um evento que marca a entrega dos prêmios para as entidades que foram contempladas com o recurso do Fundo Social 2023. Este último ano, os associados aprovaram em Assembleia a destinação de R\$ 880 mil para atender os municípios da área de atuação da Cooperativa. O Fundo Social 2023 recebeu a inscrição de 203 projetos, um crescimento de 67% em relação ao ano passado, destes, 161 foram aprovados.

Os projetos aprovados passaram por uma comissão avaliadora que seguiram os critérios do Regulamento do Fundo Social. Foram apoiados projetos sociais de interesse coletivo, de entidades sem fins lucrativos e legalmente constituídas, voltados para a realização de iniciativas como: educação, cultura, esportes, saúde, meio ambiente, segurança e inclusão social. Assim, o Fundo Social cumpre do 7º princípio do cooperativismo: o interesse pela comunidade.



“Há quase 15 anos estamos focados na geração do impacto positivo nas comunidades onde estamos inseridos. Um desses veículos propulsores de transformação é o fundo social, por meio desse investimento, a Cooperativa consegue apoiar as entidades para que os projetos possam acontecer e atender as necessidades da comunidade local, além de ajudar a transformar muitas realidades”. José Domingos de Andrade, Presidente da instituição.





Dia de Cooperar

Cooperativa mobiliza ações de transformação social

No dia em que se comemora o dia internacional do Cooperativismo, as cooperativas comemoram o Dia C, (Dia de Cooperar). O Dia C é uma iniciativa nacional liderada pela Organização das Cooperativas Brasileiras (OCB), em prol das ações de transformações sociais. A data é muito especial para o Sicredi, pois mobiliza as pessoas e promove uma série de ações que contribuem para o desenvolvimento local.

Este ano, a cooperativa, representada pelas agências, realizou ações de responsabilidade social, alinhadas aos princípios do cooperativismo, por meio de iniciativas de voluntariado.

Segundo o presidente da Sicredi Vale Litoral SC, José Domingos de Andrade, “ser cooperativa é, antes de tudo, zelar pelo bem-estar de um grupo, de uma sociedade. É entender que o desenvolvimento econômico e social precisam caminhar juntos. Por isso, toda cooperativa tem o compromisso social de ajudar sua comunidade a crescer e se desenvolver.”



Entre as iniciativas desenvolvidas pelas agências estão:

Itapema: Revitalização do muro e espaço de convivência da Casa João e Maria e Restauração das salas de aula da Escola Básica Prefeito Olegário Bernardes.

Balneário Camboriú e Camboriú: Limpeza, instalação de varais, separação de lixo, ONG Viva Bicho.

Bombinhas: Limpeza do mangue do Rio da barra e trilha do Ribeiro.

Blumenau: Doações de cestas básicas ao Lar Santa Terezinha.

Porto Belo: Revitalização de muro e espaço de conveniência da APAE.

Brusque: Ações na Praça – para toda a comunidade e arrecadação de alimentos para a Pastoral da Comunidade Dom Joaquim.

Itajaí: Arrecadação de alimentos para o Lar Padre Jaco e Instituto Mira e Bingo para beneficiar a Casa São Vicente de Paulo.

Nova Trento: Pintura de Sala e Muro da APAE.

Timbó: Doações de alimento arrecadados ao mercado solidário.

Navegantes: Limpeza da praia e trilha acesso ao morro em parceria com os Escoteiros.

Indaial: Evento para as crianças do abrigo Institucional Dr Ademar Keunecke.

Tijucas: Doação e plantio de mudas medicinais para horta do Centro de Convivência (extensão CRAS).

Guabiruba: Doação e plantio de mudas para horta do CAPS e para a Escola Municipal Paulo Germano Brandt.





Projeto Lacre Solidário

Somos parceiros da campanha socioambiental organizada pela Fundação Fritz Müller (FFM) e o Rotary Club que, ao recolher os lacres de latas de bebidas e alimentos com o apoio da comunidade, visa reduzir o impacto do lixo no meio ambiente e reverter essas doações em cadeiras de rodas.

Os lacres são vendidos e com os recursos financeiros são compradas cadeiras de rodas, que são doadas a pessoas em

vulnerabilidade social ou instituições que atuem com este público. Através disso, busca desenvolver uma cultura voltada ao cuidado com o meio ambiente, com o consumo consciente e, principalmente, com o ser humano.

Neste último ano, o projeto arrecadou mais de 2,6 toneladas de lacres e destinou mais de 30 cadeiras de rodas para a comunidade

Nossa parceria com as entidades de classe e eventos culturais:

Apoiamos iniciativas que visam desenvolver cada localidade, seja com soluções que direcionem os recursos para investimentos na região ou apoiando negócios sustentáveis. Apoiamos diversas ações como: feiras, eventos sociais, além dos principais projetos das associações e das entidades de classe, entre outros.



Investimos nos eventos culturais das nossas regiões: Saragaço – festa do resgate da cultura açoriana em Bombinhas, Festival Nacional do Camarão, principal festa do município de Porto Belo, Festa do Incanto Trentino, tradicional em Nova Trento, Festa do Colono, em Itajaí, entre outras. E este ano, somos os patrocinadores master da Osterfest de Pomerode.





Educação



Em 2023, investimos fortemente no tema educação em nossa cooperativa, tanto internamente, com nossa equipe de colaboradores, como em ações para a comunidade.

Cooperativa Escolar CoopReis inaugura sede própria

Evento marcou a passagem dos cinco anos da Cooperativa Escolar, e contou com o lançamento do livro: Turma da Cooperação.

A Cooperativa Escolar Paulo Reis – CoopReis, mantida pela Sicredi Vale Litoral SC com apoio da Prefeitura de Itapema, inaugurou em outubro sua sede própria, localizada na Escola Vereador Paulo Reis. O evento contou ainda com o lançamento de um livro que conta a trajetória de cinco anos da Cooperativa Escolar, denominado: Turma da Cooperação. O evento contou com a participação de autoridades locais, dirigentes da Sicredi, diretoria e professores da escola, além dos alunos associados e seus familiares.

Um dos principais propósitos da CoopReis

é proporcionar aos jovens a oportunidade de imergir na cultura cooperativista.

O cooperativismo ensina princípios de cidadania ativa, participação democrática e responsabilidade social. Isso contribui para a formação de jovens cidadãos conscientes de seus deveres e direitos na sociedade.

Além da inauguração da Sede própria, os alunos também realizaram a noite de autógrafos do livro: Turma da Cooperação. Uma história inspiradora sobre amizade, liderança e o poder da educação cooperativa.



Sicredi lança cooperativa escolar em Bombinhas, a CooperPluri.

Sicredi, Secretaria de Educação e Prefeitura Municipal assinam termo de compromisso para a criação da primeira Cooperativa Escolar em Bombinhas.

Sicredi, Secretaria de Educação e Prefeitura Municipal de Bombinhas assinam termo de compromisso para a criação da primeira cooperativa escolar, em Bombinhas. A iniciativa de implantar uma cooperativa, acontece em parceria com o Centro de Educação Integral e Tecnológico Leonel de Moura Brizola.

O propósito da criação de mais uma cooperativa escolar é contribuir

efetivamente para aplicação do 5º princípio do cooperativismo: Educação, Formação e informação, incentivando a participação dos alunos em atividades práticas, oportunizando uma formação que contribua para o desenvolvimento de futuros líderes, gestores, empreendedores e cidadãos, com senso de responsabilidade e participação, através da vivência de um modelo Cooperativista sustentável.



Como funciona o Programa Cooperativas Escolares

A participação dos alunos é por adesão livre e voluntária, com a autorização dos responsáveis Legais.

É recomendada a participação dos alunos do ensino fundamental II (anos finais) e/ou médio.

Toda cooperativa escolar precisa de um professor orientador com carga horária semanal destinada à realização do programa.

Os associados da Cooperativa Escolar participam de oficinas de aprendizagem e eventos de intercooperação em parceria com outras cooperativas e instituições.

Educação Financeira

Proporcionar às crianças e adolescentes o acesso à educação financeira é essencial para que elas desenvolvam uma relação positiva com o dinheiro e aprendam a construir um futuro mais sustentável desde cedo. Neste último ano, a Cooperativa realizou mais de 180 ações, envolvendo o tema educação financeira, impactando mais de cinco mil pessoas, em todos os 17 municípios em que a Sicredi Vale Litoral SC está presente, com 31 agências. O objetivo da Cooperativa é transformar o meio onde está inserida pela educação, cultura e cooperativismo.

“Acreditamos e investimos em ações que fomentem a educação financeira e o consumo consciente. Esta é uma bandeira perene do Sicredi; temos um papel muito relevante ao dar visibilidade e estimular o tema. Entendemos que crianças e adolescentes mais conscientes, significa uma sociedade financeiramente com mais condições de desenvolvimento e prosperidade e é isso que fomentamos no dia a dia”, afirma Jose Domingos de Andrade, Presidente da Sicredi Vale Litoral SC.



Cooperação na Ponta do Lápis



Criado em 2020, o Cooperação na Ponta do Lápis é um Programa que tem como base as Ciências Comportamentais e a Psicologia Econômica, buscando auxiliar as pessoas a tomarem consciência sobre a sua relação com o dinheiro, por meio da educação financeira. A iniciativa conta com materiais para diversos públicos: pessoas físicas, adolescentes, pessoas jurídicas e crianças, compartilhando informação, conhecimento e boas práticas para uma vida financeira sustentável, com qualidade

de vida no presente e no futuro.

O Programa conta ainda com a parceria com a Mauricio de Sousa Produções, na qual, por meio de seis gibis e seis vídeos, a Turma da Mônica fala de educação financeira de uma forma leve e divertida.

180 encontros que abordaram o tema, impactando mais de cinco mil pessoas, principalmente crianças e adolescentes.



Investimentos



**Não é só
investimento.
É contar com
um parceiro
para ajudar a
realizar planos.**

Aqui você conta com uma carteira completa de investimentos, com assessoria de quem entende do assunto e, principalmente, entende o que é melhor para você, suas necessidades, planos e sonhos.

**/ Renda Fixa
/ Fundos de Investimentos
/ Renda Variável
/ Previdência**



**Abra sua conta.
sicredi.com.br**



Laboratório de Inovação

Inovação é o tema que ganhou ainda mais relevância na cooperativa em 2023, buscando incentivar a criação de soluções inovadoras em práticas rotineiras e até mesmo em produtos e serviços, tudo com o objetivo de facilitar a rotina dos nossos colaboradores e associados.

O Sicredi tem feito diversas parcerias com empresas terceirizadas, startups, hubs de inovação, para acelerar os processos internos, e também a experiência dos associados. Isso nos possibilita dar uma resposta muito rápida às novas tecnologias, fazendo com que a cooperativa possa oferecer soluções financeiras de igual para igual com os bancos convencionais. Um exemplo é nosso aplicativo, que está há vários anos entre os mais bem avaliados do mercado.



Viagem Técnica

Nossa equipe é incentivada a realizar visitas técnicas para conhecer as melhores práticas existentes em todo o sistema cooperativo, numa preocupação constante em conhecimento e inovação.

No último ano, o Conselho de Administração da Cooperativa realizou uma viagem técnica para a cooperativa: Mondragón, na região basca espanhola. Mondragón é o maior complexo industrial cooperativo do mundo e um dos grupos mais bem-sucedidos da Espanha. Atualmente, a Mondragón é um modelo para aqueles que desejam levar a democracia e a solidariedade à vida econômica.



Movimento Futuro

O Programa Movimento Futuro é a oportunidade de desenvolver, empregar e profissionalizar jovens que tenham entre 16 e 22 anos para trabalhar na cooperativa ou no mercado de trabalho.

O projeto de jovem aprendiz da Sicredi Vale Litoral SC oferta um curso gratuito de aprendizagem, antes da etapa de contratação dos jovens, - composto por 10 encontros EAD de 4 horas - totalizando 40 horas de intervenção educativa para o trabalho, além da formação e a orientação profissional e de carreira à inserção dos jovens no mercado de trabalho.

A partir deste curso gratuito de aprendizagem os jovens concorrem às vagas e à efetivação como Jovem Aprendiz Sicredi Vale Litoral SC.

Das 5 edições realizadas, 350 jovens já participaram do curso gratuito de aprendizagem, destes, 150 foram contratados e mais de 50 jovens já foram efetivados a cargos de Auxiliar e Assistentes da Cooperativa.

A 6ª edição do Programa Movimento Futuro será lançada em Março/2024 com perspectiva de contratação de 20 novos jovens

“Sabemos o quanto o primeiro emprego tem papel importante na formação e início da carreira profissional. É nesse sentido que a Cooperativa quer oportunizar experiência aos jovens que buscam crescimento pessoal e profissional. Esse é o nosso compromisso: profissionalizar e desenvolver novos talentos, para atuar na cooperativa ou no mercado de trabalho”, destaca o diretor executivo da Sicredi Vale Litoral SC, Arão João da Silva Neto.



Programa Chave

Para manter viva a cultura cooperativista da Sicredi Vale Litoral SC, implementamos em 2022 o Programa Chave. O principal propósito deste programa é a definição de quatro chaves que guiam e direcionam o nosso Jeito Sicredi Vale Litoral SC

de Ser, fornecendo base para a nossa cultura, contribuindo para o legado de relacionamento e abrindo ainda mais potencial de negócios para nossa Cooperativa.

Conheça nossas quatro chaves:



Segurança



Relacionamento



Agilidade



Eficiência

Em continuidade ao desenvolvimento dos nossos colaboradores, para o ano de 2024 a Cooperativa planeja conhecer o modelo de negócio do mundo mágico da Disney. Essa imersão faz parte da experiência do gestor nos parques da Disney – Orlando/USA, com a perspectiva

de que os líderes da Cooperativa possam criar histórias, memórias e referências para que possam compartilhar com sua equipe e transformar as ações do dia a dia na melhor experiência ao colaborador e, principalmente, ao associado.



Programa de Desenvolvimento de Líderes

A Cooperativa lançou em 2023 a Formação Amstad com o objetivo de desenvolver habilidades comportamentais e socioemocionais para aprimorar a jornada de gestão, possibilitando maior protagonismo e tomada de decisão aos Gestores.

Em complemento ao desenvolvimento, as lideranças participaram da HSM – 2023 – o maior evento de Gestão da América Latina, realizada em São Paulo/SP.

Perfil do programa: O Programa foi direcionado a todas as lideranças da Cooperativa.



Programa de Trainees

Desenvolver jovens talentos e prepará-los para assumir posições de liderança na Cooperativa. Durante o programa, através de projetos desafiadores e receber treinamentos para desenvolver suas habilidades técnicas e comportamentais.

Perfil do programa: colaboradores da Cooperativas indicados pelos seus gestores

Conheça o perfil de nossos colaboradores (Base - Dez 2023)



34 anos

Média de idade



510

Colaboradores



164 (32%)

Homens



346 (68%)

Mulheres

Sicredi é a 4ª melhor empresa para se trabalhar no Brasil

O Sicredi, foi eleito como a 4ª melhor empresa para trabalhar no país, categoria Grandes Empresas (com mais de 10 mil colaboradores), segundo o ranking do Great Place To Work® (GPTW). Foram reconhecidas 150 organizações em três categorias - Multinacionais, Grandes Empresas Nacionais e Pequenas e Médias Empresas Nacionais. Mais de 5 mil empresas se inscreveram para esta edição do GPTW.

A posição de destaque foi obtida a partir de avaliação realizada por meio da Pesquisa de Clima e análise do Book de Práticas. Neste ano, a pesquisa contou com a participação de 34 mil colaboradores do Sicredi, que contribuíram com sua percepção sobre como é trabalhar na instituição, atingindo um resultado (índice geral de confiança) de 89%. Outro ponto analisado é o e-NPS (Employee Net Promoter Score), que mede o quanto os colaboradores indicariam a instituição para

os amigos trabalharem. Neste quesito, a instituição atingiu o marco percentual de 84%.

A pesquisa com o público interno também apontou os motivos pelos quais os colaboradores querem continuar trabalhando na instituição financeira cooperativa. Oportunidade de crescimento e desenvolvimento foi a razão indicada por quase 50% das pessoas, seguido do alinhamento dos valores pessoais com os valores da empresa (25%) e o fato de proporcionar equilíbrio entre a vida pessoal e profissional (18%).

“Este reconhecimento demonstra a construção de um ambiente de trabalho positivo, humanizado e construtivo, uma organização de pessoas para pessoas.” Francisco André Soares da Silva, Gerente de Gestão de Pessoas da Sicredi Vale Litoral SC.



Sicredi é a 4ª melhor empresa para trabalhar no país, categoria Grandes Empresas (com mais de 10 mil colaboradores), segundo o ranking do Great Place To Work.

6



Negócios Locais



Fiel ao modelo de negócio cooperativo, a Sicredi promove o desenvolvimento local mantendo os recursos captados na região de abrangência da cooperativa. Eles são direcionados para operações de crédito de associados da mesma região. Conheça algumas de nossas ações comerciais em benefício dos nossos associados.

Economia Local

Uma das bandeiras do Sicredi é o fortalecimento da Economia Local. Mobilizamos a comunidade e os nossos associados com as ações de incentivo para as compras no comércio local, fazendo com o dinheiro fique na região e o pequeno negócio se mantenha ativo.

Criamos em nossas agências o espaço do associado, que oportuniza as empresas associadas apresentarem seus produtos e serviços dentro de nossas agências.



Além disso, mais de 90% dos materiais e serviços para construção da Sede e de nossas agências foram adquiridos de fornecedores associados da região. Isso provoca o que chamamos de ciclo virtuoso, com o dinheiro circulando na própria região, gerando renda e oportunidades para as nossas comunidades.



Sala do Empreendedor

Somos parceiros da Sala do Empreendedor, programa que facilita os processos de abertura de empresas, regularização e baixa; bem como serviços exclusivos aos Microempreendedores Individuais (MEI).



Parceiros de Negócios

Empresas credenciadas que prestam serviços financeiros trazendo comodidade e conveniência de forma mais desburocratizada. É uma solução prática, que facilita o acesso ao crédito ao consumidor.



Crédito

Concessões de crédito: BNDES, PRONAMPE, FAMPI E FGI

Comprometidos com o crescimento dos nossos associados e com o desenvolvimento das empresas, a Cooperativa liberou mais de R\$ 350 milhões em recursos subsidiados pelo Governo Federal, no último ano. Isso permite, por exemplo, a aquisição de máquinas e equipamentos, a realização de reformas e pagamentos de despesas operacionais, como salário dos funcionários, contas de água, luz e aluguel, compra de matérias primas e mercadorias, entre outras finalidades.

R\$ 4.832.149,31

Fampe

R\$ 116.361.664,82

Pronampe

R\$ 40.833.401,80

FGI

R\$ 197.754.172,81

BNDES

Condomínios

Nossa parceria com o segmento de condomínios

Com as nossas soluções, construímos um atendimento exclusivo, personalizado e principalmente próximo dos condomínios e seus administradores. Com essa parceria especializada, garantimos agilidade e segurança nos processos de pagamento e recebimento e reduzindo custos operacionais.

A nossa história com este segmento começou em 2008, quando nos aproximamos dos condomínios em nossa região para estudar as necessidades financeiras específicas deste segmento. Hoje, a cooperativa detém mais de cinco mil contas de condomínios e afirma que está pronta para suportar o crescimento que planeja alcançar, e, almeja continuar cumprindo os objetivos da criação desta cooperativa: prestar um atendimento

simples, próximo e humano a eles, indo além dos números.

Como abrir uma conta?

Abaixo, descrevemos os documentos necessários para abrir uma conta de condomínio na Sicredi Vale Litoral SC:

- Cartão CNPJ
- Convenção ou regime interno registrado
- Ata de eleição registrada
- Declaração de receita dos últimos 12 meses
- Documento de identificação do síndico com foto ((RG e CPF ou CNH)
- Comprovante de residência do síndico (Água, luz ou telefone fixo dos últimos 90 dias)



Verão Premiado

Associados que investirem na cooperativa concorrem ao sorteio de três automóveis zero km e 50 vales-compra de até 10 mil

A Sicredi Vale Litoral lançou em dezembro a quinta edição da campanha promocional “Verão premiado Sicredi”, campanha que quer incentivar o hábito de poupar e investir, além de estimular que os recursos subsidiem a concessão de crédito local. Ao realizar investimentos financeiros, os associados recebem números da sorte para concorrer a três automóveis zero quilômetro, além de 50 vales-compra de até 10 mil reais, totalizando mais de 400 mil em prêmios.

O Sicredi tem um modelo agregador de renda, espécie de ciclo virtuoso de

negócios que visa ao desenvolvimento regional sustentável através do qual os resultados gerados ficam na comunidade.

A promoção

O evento promocional foi destinado a todos os associados pessoas físicas e jurídicas, primeiros titulares da conta corrente, atuais e futuros, que durante o período de 11/12/2023 a 10/04/24, realizarem suas operações financeiras através dos produtos: Poupança, Depósito a Prazo, LCA, Fundos e Capital Social.

Confira a relação dos principais contemplados na Promoção em 2023:

Agência	Prêmio	Ganhadores
Centro Brusque	iPhone 13 128GB	H Leve Eng. e Dist. de Água Mineral LTDA EPP
Bombas Bombinhas	iPhone 13 128GB	Struer Imoveis LTDA
Navegantes	iPhone 13 128GB	Cleber da Silva
Praça - Bal. Camboriú	iPhone 13 128GB	Cond. Ed. Res. North Shore
Centro Brusque	iPhone 13 128GB	Brunildes Hassmann Colombi
Avenida - Bal.Camboriú	iPhone 13 128GB	Maria Madalena Martini Lupatini
Praça - Bal. Camboriú	iPhone 13 128GB	Italo Henrique Dagostin
Tijucas	iPhone 13 128GB	Mario Oss Emer
Praça - Bal. Camboriú	Fiat Mobi	Cond. Ed. Res. Fernando de Noronha
Perequê Porto Belo	Jeep Renegade	Jean Carlos Bueno



Nós
geramos

im pacto posi tivo



Resultado
total 2023: **94,1**
milhões



27
milhões

distribuídos aos
associado (entre
juros ao capital e sobras)



2,26
bilhões

concedido
em crédito



Valor investido
em projetos
sociais

1,5
milhão

*Informações relativas a Sicredi Vale Litoral SC referentes ao ano de 2023.

**Nossos valores vão muito
além dos resultados financeiros.**

