

Bens a Venda

(AMV/BNDU e Busca e Apreensão)

SICREDI Araxingu
2025

BNDU/AG 05 – **LIBERADO PRA VENDA**



02 Casas Geminadas – Lotes 187,50 m² - R\$ 400.000,00 (cada)

Lotes 7,50 x 25,00 metros, 2 quartos, sala, cozinha, garagem, locação R\$ 1.800,00

Rua 06, lotes 16 e 16-A, Qdr. 10, Jardim Bela Vista, Querência/MT

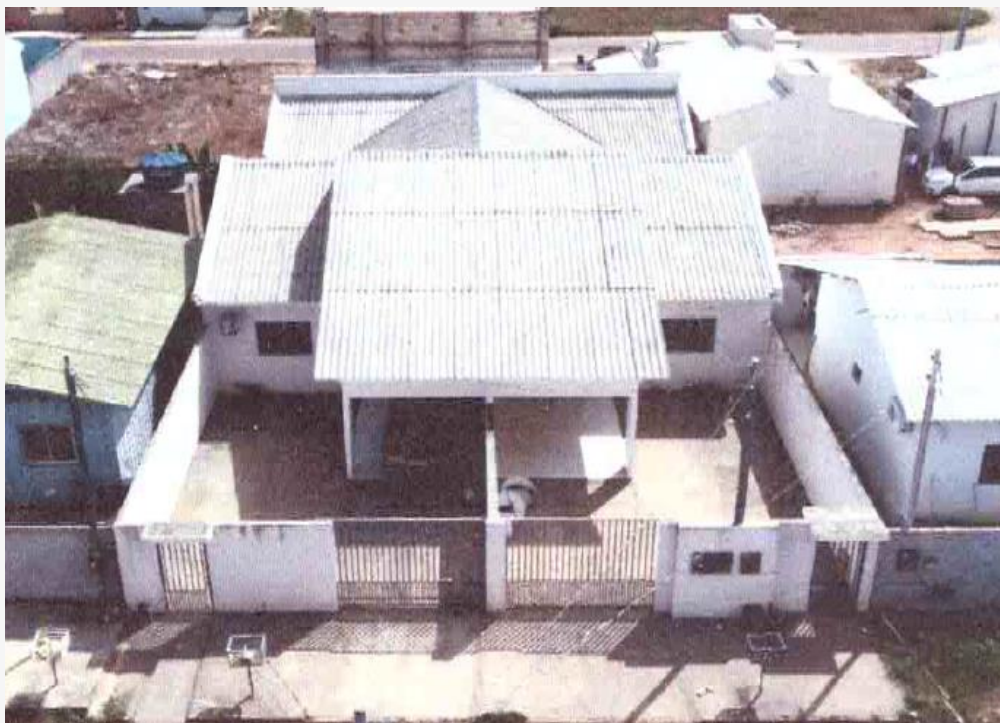



BNDU/AG 07 – LIBERADO PRA VENDA

01 Casa 220m² Construídos – Lote com 375m² - R\$ 420.000,00

Garagem, 3 salas, 1 suíte, 2 quartos, 2 banheiros, cozinha e despensa.

Rua 19, Lote 4, quadra 110, nº 1140, bairro Guarujá em Água Boa/MT



BNDU/AG 07 – LIBERADO PRA VENDA



01 Lote com 375m² - R\$ 220.000,00

Rua 19, Lote 3, quadra 110, nº 1140, bairro Guarujá em Água Boa/MT

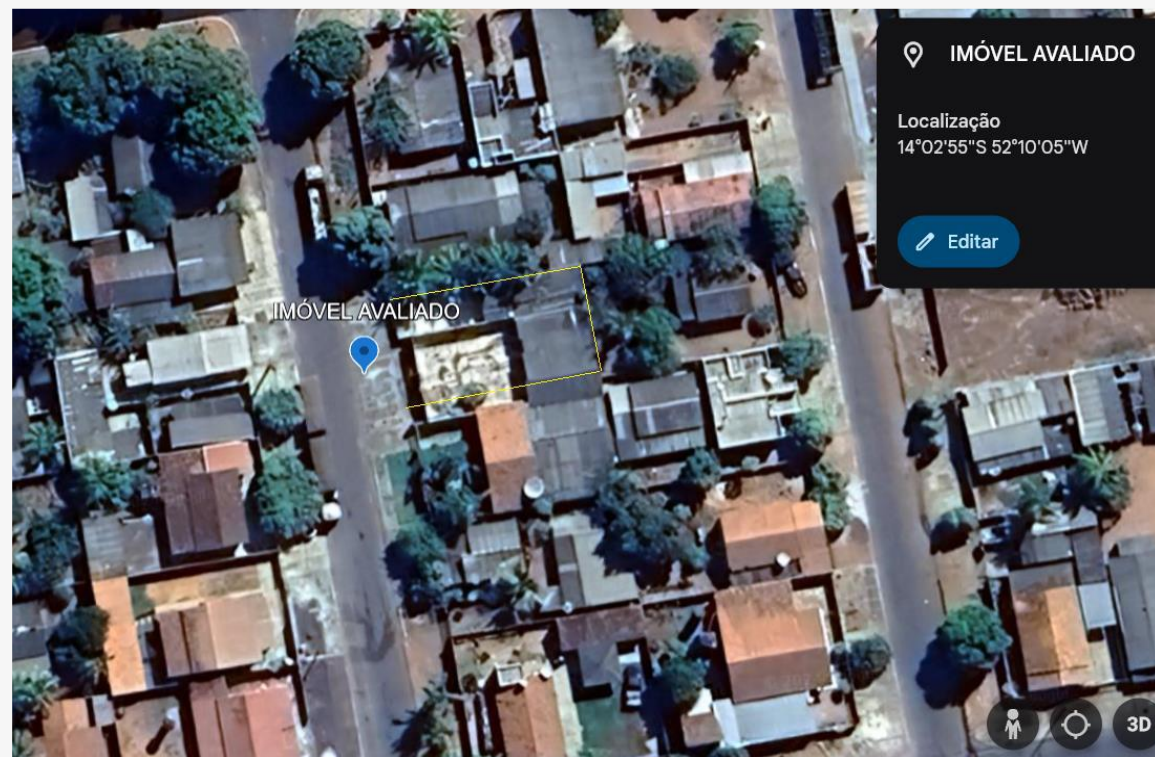

BNDU/AG 09 – LIBERADO PRA VENDA



Fazenda GSPN – 106,46ha - R\$ 2.200.000,00

Área localizada em Confresa, com casa de aproximadamente 130m².

Próxima da cidade 37,5km.





BNDU/AG 09 – **LIBERADO PRA VENDA**

Casa – Lote 446,09 m² - R\$ 620.000,00

Lote 12,00 x 31,00 metros (aprox.), sala, cozinha, 2 quartos, 3 banheiros, garagem
Lt 04 Qd 91, Setor E, Confresa/MT



BNDU/AG 10 – **LIBERADO PRA VENDA**



Prédio Comercial – Lote 300 m² - R\$ 1.500.000,00

Lote 15,00 x 20,00 metros, salão comercial com escritórios em segundo piso

Rua Padre Cabalchine, esq. c/ Travessa Salesianos, Centro, Barra do Garças/MT





BNDU/AG 11 – **LIBERADO PRA VENDA**

Lote Urbano c/ benfeitoria, 400,48m² - R\$ 90.000,00

Lote nº 06, QD 93, Núcleo Urbano - Parte A, dimensões 12,75m x 31,32m

Bom Jesus do Araguaia/MT





BNDU/AG 14 – **LIBERADO PRA VENDA**

10 Lotes Urbanos 4.930 m² - R\$ 45.000,00 e R\$ 50.000,00 (cada)

40,00 x 126,00 metros (cada), sem infraestrutura (água, energia, asfalto etc)

Lotes 01 a 10 da Qd 03, Setor Colina Verde, Nova Xavantina/MT



BNDU/AG 14 – **LIBERADO PRA VENDA**



01 Lote Urbano 450 m² com kitnet - R\$ 120.000,00

15,00m x 30,00m Rua Bento Pereira de Miranda, nº228, Lt 06, Qd 70 Centro Oeste
Nova Xavantina/MT



BNDU/AG 15 – LIBERADO PRA VENDA



Lote Urbano 1.016,20 m² - R\$ 215.000,00

20,00 x 50,85,00 metros, com infraestrutura (água, energia, asfalto etc)

Av. Moisés Dorneles Montiel, Lt 15 da Qd 16 Setor Ceccatto, Alto Boa Vista/MT

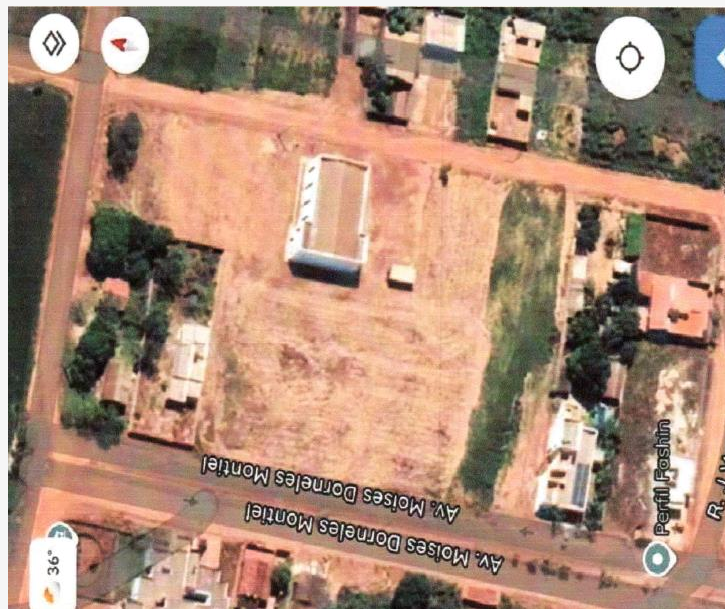

Bem Próprio/AG 01 – **LIBERADO PRA VENDA**

RENAULT/MASTER FUR L1H1 - R\$ 140.000,00

2020/2021, Prata, Diesel, 126.500km

Fipe em 03/2025 - R\$ 155.257,00



BNDU/AG 05 – **LIBERADO PRA VENDA**

I/TOYOTA HILUX CDSRVA4FD - R\$140.000,00

2015/2016, Branca, Diesel, 292.649km

Fipe em 04/2025 - R\$ 162.192,00

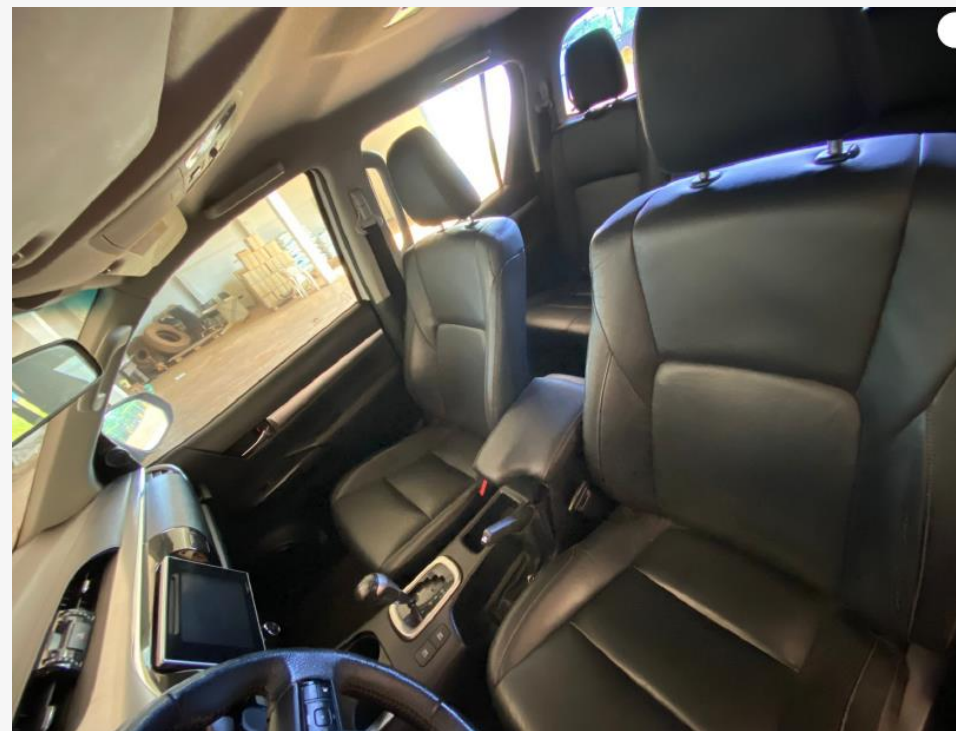

Busca e Apreensão/AG 06 – **LIBERADO PRA VENDA**



VW GOL CITY (TREND) - R\$ 27.000,00

2014, Prata, Flex, 101.325 km

Fipe em 03/2025 - R\$ 35.491,00



Busca e Apreensão/AG 09 – **LIBERADO PRA VENDA**



GRAND SIENA - R\$ 32.000,00

2015/2016, Preto, Flex, 99.900km

Fipe em 03/2025 - R\$ 38.927,00



Busca e Apreensão/AG 10 – **LIBERADO PRA VENDA**



CHEVROLET MONTANA- R\$ 35.000,00

2014/2015, Branca, Flex, 122.604 km

Fipe em 03/2025 - R\$ 43.056,00



BNDU/AG 11 – LIBERADO PRA VENDA



TRATOR MASSEY FERGUSON MF 4292 - R\$ 200.000,00

2010, Vermelho, Diesel, motor AGCO Power 105HP



BNDU/AG 11 – **LIBERADO PRA VENDA**

DODGE RAM R\$ 115.000,00

2008/2008, Vermelha, Diesel, 192.768 km

Fipe em 03/2025 - R\$ 140.758,00





Busca e Apreensão/AG 11 – **LIBERADO PRA VENDA**

MMC/L200 TRITON OUTDOORF – R\$ 87.000,00

2018/2018, Prata, Flex, 102.788 km

Fipe em 01/2025 - R\$ 99.191,00



Busca e Apreensão/AG 23 – **LIBERADO PRA VENDA**



RENAULT DUSTER 1.6 R\$ 40.000,00

2013/2014, Verde, Flex, 229.327km

Fipe em 03/2025 – R\$ 49.502,00



BUSCA E APREENSÃO/AG 25 – **LIBERADO PRA VENDA**



TOYOTA HILUX CDSR - R\$ 140.000,00

2018/2019, Branca, Diesel, 253.778km

Fipe em 03/2025 – R\$ 173.429,00



Imóveis Não Liberados para Venda



| AG | Nome | Local do Bem | Descrição | Metragem | Venda |
|----|-------------------|-----------------------|--|-----------------------------|-----------------------------|
| 03 | FAZENDA MARINGA V | Gaúcha do Norte | A 25,3km da cidade. Possui 99,00ha de terras abertas (pecuária) e 141,00ha de floresta nativa. | 240ha | R\$ 1.045.500,00 |
| 07 | LOTE URBANO | Água Boa | Lote residencial localizado na Avenida Tropical, nº 58, lote 6, quadra 82 no Centro II. | 20,00 x 50 | |
| 09 | CASA | Confresa | Imóvel residencial, localizado na Rua 03, s/nº - QD 26 – LT 02 - Jardim do Éden | 15,00 x 30,41 | 525.000,00 |
| 10 | CASA | Barra do Garças | Lote 08 da Qd. P-18, Vila Maria. | 12,00 x 30,00 | R\$ 80.000,00 |
| 10 | CASA | Barra do Garças | Lote 17 da Qd 40E, Jardim Pitaluga. | 13,50 x 12,00 | R\$ 220.000,00 |
| 10 | 05 LOTES URBANOS | Barra do Garças | Lotes 17, 18, 20, 21 e 22 da Quadra 311. | Cada lote: 15,00 x 30,00 | Cada lote: R\$ 26.833,33 |
| 13 | FAZENDA VELHA | Cocalinho | Possui área para exploração aproximadamente 312,00ha e área de pastagens nativas 200,30ha. | 791,98ha | R\$ 2.783.875,82 |
| 15 | FAZENDA PRATA | São Félix do Araguaia | 15km de Alto Boa Vista/MT. | 409,90ha | R\$ 1.434.650,00 |



Veículos Não Liberados para Venda (Aguardando consolidação)

| AG | Descrição | FIPE |
|----|--|----------------|
| 05 | FORD RANGER XL CD4A32C – Diesel, preta, 2018/2019, placa PHQ4F98 | R\$ 143.760,00 |
| 05 | FORD RANGER CD LIMITED – Diesel, cinza, 2019/2020, placa RBO3A00 | 168.112,00 |
| 07 | FIAT STRADA ADVENTURE – Flex, cinza, 2013/20213, placa NOS5370 | R\$ 48.969,00 |
| 07 | TOYOTA HILUX CDSRV – Diesel, prata, 2017/2017, placa QCP7J79 | 166.814,00 |
| 08 | NISSAN FRONTIER – Diesel, preta, 2022/2023, placa SBY1A74 | R\$ 185.503,00 |
| 09 | JEEP COMPASS SPORT F – Flex, branca, 2018/2019, placa PRJ5I58 | R\$ 92.954,00 |
| 09 | FIAT STRADA WORKING – Flex, ano 2016, 113.297 km, placa QCB3H29 | R\$ 58.770,00 |
| 09 | FIAT GRAND SIENA – Flex, 2012/2013, placa ODW5495 | R\$ 30.995,00 |
| 10 | VW/NOVO GOL TL MBV – Flex, prata, 2016/2017,187.163 km, placa PQX5F92 | R\$ 42.382,00 |
| 10 | FORD FUSION – Cinza, 2010, placa NLG 1B08 | |
| 11 | RENAULT SANDERO ZEN 1.0 – Flex, branco, 2021/2022, placa RCA6E93 | R\$ 60.064,00 |
| 11 | CHEVROLET S10 LTZ – Flex, branco, 2014/2014, placa ONR0F19 | R\$ 90.970,00 |
| 11 | FIAT GRAND SIENA ESSENCE 1.6 – Flex, branco, 2013/2014, placa OWI5B34 | R\$ 36.650,00 |
| 11 | FIAT PALIO – Flex, prata, 2013/2013, Placa OML0447 | R\$ 32.220,00 |



Veículos Não Liberados para Venda (Aguardando consolidação)

| AG | Descrição | FIPE |
|----|---|------------------|
| 11 | CHEVROLET COBALT – Flex, Prata, 2012/2013, placa OMK7G00 | R\$ 34.658,00 |
| 12 | FORD RANGER – Diesel, Preta, 2022/2023, placa RRX6G72 | R\$ 195.767,00 |
| 14 | HONDA NXR150 BROS – Preta, 2012/2013, placa OAY7504 | R\$ 12.079,00 |
| 14 | M SHINERAY XY 150 MAX – Preta, 2011/2012, placa OAP1678 | R\$ 3.719,00 |
| 15 | FIAT TORO – Flex, prata, 2018/2019, placa QCR2F67 | R\$ 89.230,00 |
| 16 | IVECO STRALIS – Branco, 2013/2013, placa NUE8992 | R\$ 216.450,00 |
| 19 | HONDA CIVIC – Flex, prata, 2019/2019, placa PTO5J31 | R\$ 107.242,00 |
| 22 | NISSAN FRONTIER – Vermelha, 2018/2019, placa QAN8G50 | |
| 23 | PLANTADEIRA JOHN DEERE - Modelo: CCS2122 - Chassi: 1CQ2122AKNO140319 | R\$ 1.150.000,00 |
| 27 | FIAT STRADA CE – Cinza, 2014/2015, placa QBG 6B96 | R\$ 49.897,00 |
| 31 | MOTOCICLETA YAMAHA/XTX 125E - 2014/2015, placa OOA7I57 | R\$ 10.528,00 |