

RELATÓRIO ANUAL  
SICREDI NORTE SUL

2023

*Construímos juntos  
uma sociedade  
mais próspera*

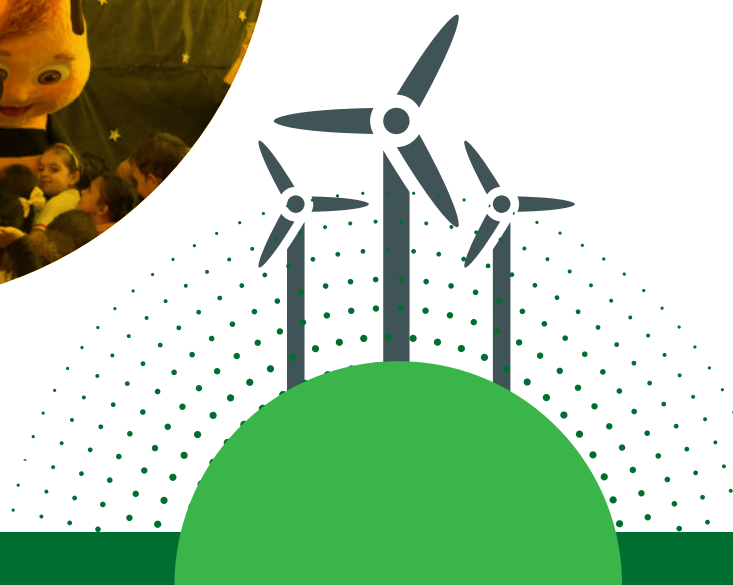

# Expediente

# Sumário

**Essa é uma publicação da**  
Sicredi Norte Sul

**Coordenação Editorial Sicredi Norte Sul**  
Ludymilla Dias Machado Cabral

**Coordenação Editorial e de Design**  
Letícia Ferreira

**Central Press**  
([www.centralpress.com.br](http://www.centralpress.com.br))

**Coordenação**  
Aline Benassi

**Jornalista Responsável**  
Claudio Stringari (MTB 4772 - PR)

Mensagem do presidente .....	04
Nossa essência cooperativista .....	06
Nossos diferenciais .....	08
O Sicredi.....	10
Nossa cooperativa Sicredi Norte Sul .....	11
Gestão participativa .....	12
Prêmios e reconhecimentos .....	14
Nossa estratégia de sustentabilidade.....	18
Referencial de Desenvolvimento Sustentável.....	20
Desenvolvimento Local .....	22
Projeto Meu 1º Emprego .....	24

Fundação da Cooperativa Escolar.....	25
Programa União Faz a Vida .....	26
Soluções Responsáveis .....	28
Incentivo à poupança .....	28
Seguros: tranquilidade para associados e prêmios .....	30
Encontro com investidores .....	31
Programa Metano Evitado Sicredi .....	32
Homenagem .....	34
Balancos financeiros.....	35
Rede de atendimento .....	37

# Mensagem do presidente

4

Celebramos o término de mais um ciclo, confiantes de que a nossa atuação impactou positivamente a vida dos nossos associados. Além disso, nossas iniciativas, alinhadas aos ideais dos fundadores do cooperativismo, têm contribuído para o fortalecimento de uma sociedade mais inclusiva e sustentável.

Isso porque todo o nosso trabalho é fundamentado na essência do modelo de negócio que valoriza conceitos como a ajuda mútua. Há inúmeros exemplos de iniciativas nascidas da nossa responsabilidade com o coletivo. Entre elas, o projeto Meu 1.º Emprego, criado pelo nosso Comitê Mulher, que beneficia jovens de nossa comunidade e contribui para assegurar um futuro de oportunidades.

*Com a geração de impacto positivo, ampliamos nossa presença na região Sul de São Paulo, inaugurando agências nos municípios de Manduri e Avaré. Os investimentos também viabilizaram uma nova agência no Paraná, em Sapopema, além da reinauguração em Ribeirão Claro, marcando nossos 23 anos de atuação no município.*



Além dos investimentos em expansão, os números também destacam a solidez da nossa cooperativa. Com a contribuição de nossos mais de 56 mil associados, atingimos R\$ 1,9 bilhão em ativos e R\$ 222 milhões em patrimônio líquido. Esses resultados evidenciam que estamos no caminho certo para ampliar ainda mais nosso impacto positivo no bem-estar dos associados, na geração de renda e no desenvolvimento econômico e social das comunidades que atendemos.

As conquistas celebradas em 2023, detalhadas neste relatório, são direcionadas pela estratégia de Sustentabilidade do

Sicredi, embasadas em boas práticas nos pilares Econômico, Social, Ambiental e de Governança. Os resultados positivos foram alcançados também graças ao apoio e à dedicação de nossos conselheiros, diretores e colaboradores. “Afim: o que um não consegue fazer sozinho, muitos conseguem fazer juntos”. Com essa inspiração, seguiremos confiantes em direção a um 2024 ainda mais próspero.

**Paulo José Buso Júnior**  
Presidente da Sicredi Norte Sul

5



# Nossa essência cooperativista



Somos o Sicredi, uma instituição financeira cooperativa com mais de 120 anos de história. Ao longo de nossa trajetória, geramos impacto positivo ambiental, econômico e social aos nossos associados e comunidades, por meio das nossas soluções financeiras e não financeiras.

Nosso modelo de negócio reflete os princípios do cooperativismo e o

nosso propósito de **Construir Juntos uma Sociedade mais Próspera.**

Os sete princípios do cooperativismo, estabelecidos pela Aliança Cooperativa Internacional (ACI) em 1844 e atualizados em 1995, direcionam e apoiam a nossa geração de impacto positivo.

## 1. Adesão livre e voluntária

As cooperativas são organizações voluntárias e abertas a todas as pessoas. Enquanto outras instituições financeiras, por exemplo, fecham acordos com grandes empresas para oferecer a conta salário de forma obrigatória para seus colaboradores, em uma cooperativa de crédito a adesão acontece de forma diferente. Após a apresentação sobre como funciona o cooperativismo, cada um pode escolher livremente se quer se associar ou não.



## 2. Gestão democrática

Todos os associados possuem o poder de voto, com o mesmo peso nas assembleias. Dessa forma, eles decidem juntos os rumos da cooperativa, ou seja, tratam de assuntos como eleição das lideranças, remuneração ou até mesmo dos valores investidos em programas sociais.

## 3. Participação econômica dos membros

Os associados participam do resultado econômico da cooperativa. O que resulta das operações geradas pelo dinheiro investido pelos associados retorna para o seu bolso, conforme decidido de forma democrática nas assembleias.

## 4. Autonomia e independência

A cooperativa é totalmente autônoma e independente nas suas decisões, podendo ser controlada somente pelos seus associados, num modelo de gestão democrática.

## 5. Educação, formação e informação

A educação, formação e informação dos associados é o caminho mais sólido para gerar prosperidade. Baseadas nesse princípio, as cooperativas fomentam diversos programas de educação nas comunidades onde estão presentes.

## 6. Intercooperação

As cooperativas trabalham em conjunto para fortalecer o movimento cooperativo. O Sicredi é um exemplo vivo disso, construído pela união de várias cooperativas, que crescem juntas num modelo de ganha-ganha, trazendo prosperidade para seus associados.

## 7. Interesse pela comunidade

As cooperativas de crédito podem estar inseridas em regiões com diversas oportunidades de melhorias sociais, onde instituições financeiras tradicionais não veem possibilidade de lucro. Dessa forma, cada produto ou serviço financeiro que os associados contratam na cooperativa traz resultados para a comunidade, gerando renda, empregos e crescimento da região.

# Círculo virtuoso

O círculo virtuoso funciona de maneira simples e eficaz. É como uma roda que gira e traz benefícios para todos os envolvidos. Ao exercermos nosso papel ativo de associados, agindo como donos do negócio, tornamos a vida financeira de todos mais cooperativa e próspera. Enquanto uns investem e poupam, outros usam esse montante na forma de crédito para realizar os seus sonhos, comprar, produzir e empreender. Dessa forma, o dinheiro circula, movimenta a economia local e se transforma em oferta de empregos, produtos e serviços, geração de renda e mais oportunidades.





# Nossos diferenciais

## Missão

Somos um sistema cooperativo que valoriza as pessoas e promove o desenvolvimento local de forma sustentável.



## Visão

Ser reconhecida como instituição financeira cooperativa com excelência em relacionamento e soluções que beneficiam nossos associados e a sociedade.

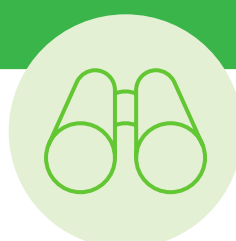

## Nossos Valores

### Cooperação

A natureza cooperativa do negócio é o que nos faz capazes de alcançar o máximo do nosso potencial. Nossa escolha é sempre por cooperar, porque o todo é maior do que a soma das partes.

### Pessoas no centro

Somos movidos pelo interesse genuíno nas pessoas. Queremos verdadeiramente entender as diferentes realidades e desafios das pessoas para oferecer a solução ideal – dos colaboradores aos associados, dos associados à comunidade. Acreditamos em uma cultura de trabalho humanizada e inclusiva, com orgulho pelo que fazemos juntos. E projetamos isso para fora proporcionando a melhor experiência cooperativa para o associado.

### Atuação sistêmica

Atuação sistêmica é a nossa força e a forma como nos estruturamos, nos reconhecemos e como guiamos o nosso funcionamento: o todo funciona quando cada parte desempenha, de forma coordenada, o seu papel. O sistema nos torna sólidos, e a solidariedade nos torna fortes.

### Evolução constante

Entendemos o dinamismo do mercado e das relações. Por isso, temos um olhar curioso e nos adaptamos a cada novo movimento para evoluir, criando oportunidades para melhorar, sempre. Incentivamos o empreendedorismo e aprendizado contínuo, em um modelo de cooperativismo renovado que seja relevante para os associados e a sociedade e cresça com eles.

### Desenvolvimento local

Acreditamos que, como protagonistas do desenvolvimento local e sustentável, as decisões do nosso dia a dia reverberam impacto positivo em cada região em que atuamos. É a crença em proporcionar qualidade de vida para todos que nos permite amplificar o efeito do nosso trabalho.

### Ética

A ética faz parte do nosso jeito de ser, pensar e atuar. É inegociável e presente a cada tomada de decisão. Regula nossos comportamentos individuais e coletivos, priorizando o respeito a todos dentro e fora do sistema. Norteia nossas relações interna e externamente, com associados, parceiros e comunidade.

### Transparência

Com transparência estabelecemos vínculos sólidos e relação de confiança com as pessoas que fazem parte do nosso sistema. É por meio da confiança que realizamos as transformações profundas na sociedade.

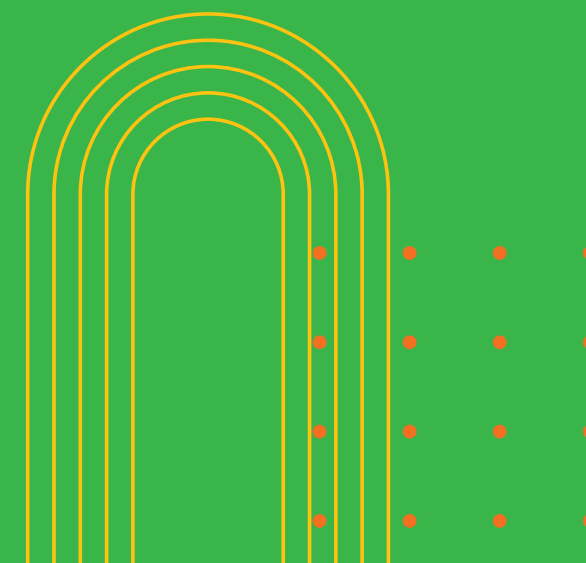



# O Sicredi\*

No Sicredi pensamos de maneira global e agimos localmente. Nosso modelo de atuação sistêmico, é formado pela atuação das mais de 100 cooperativas espalhadas por todos os estados brasileiros, que contam com o apoio técnico e estratégico do Centro Administrativo Sicredi, garantindo tecnologia, segurança e solidez financeira.

Todas as cooperativas, como a Sicredi Norte Sul, são filiadas a uma das cinco centrais regionais, que são acionistas do Conselho de Administração da SicrediPar, holding que coordena, junto das próprias cooperativas, as decisões estratégicas do Sistema. Dessa maneira, atuamos amplamente nas comunidades gerando desenvolvimento regional, crescimento e bem-estar dos associados.

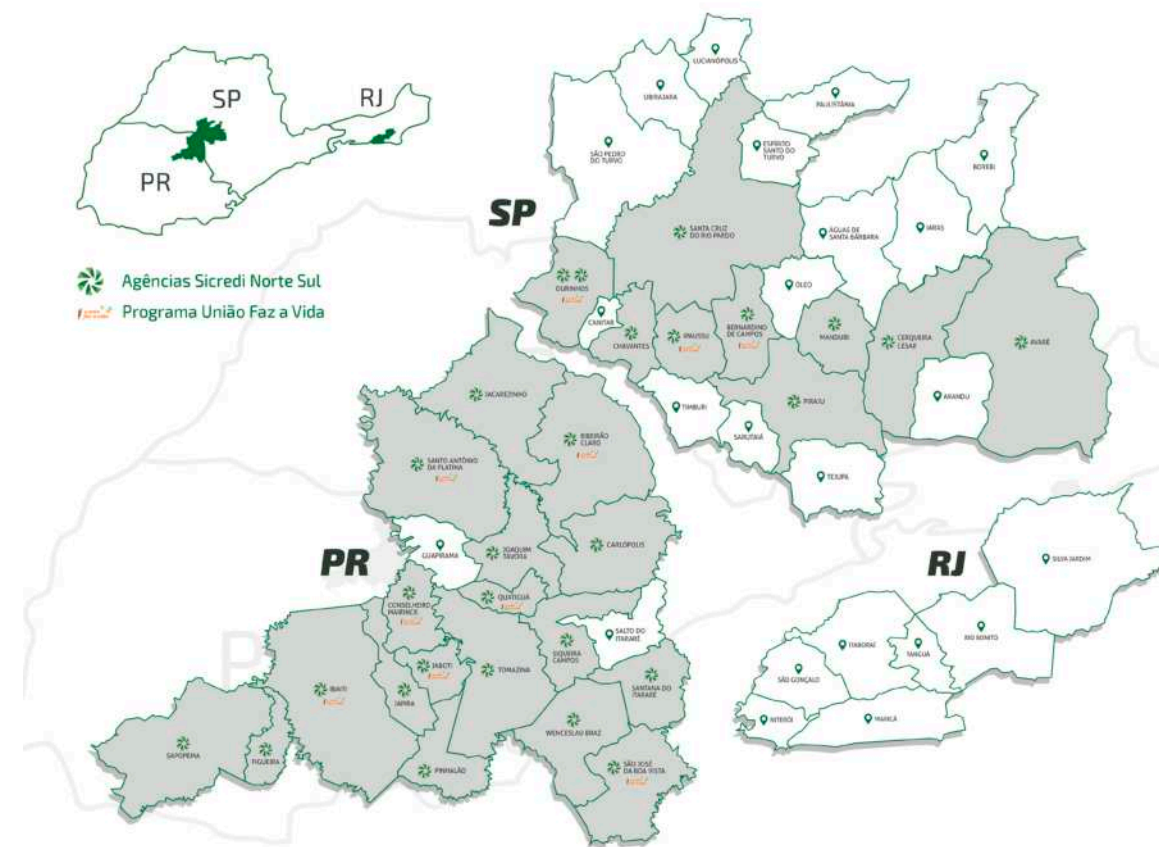
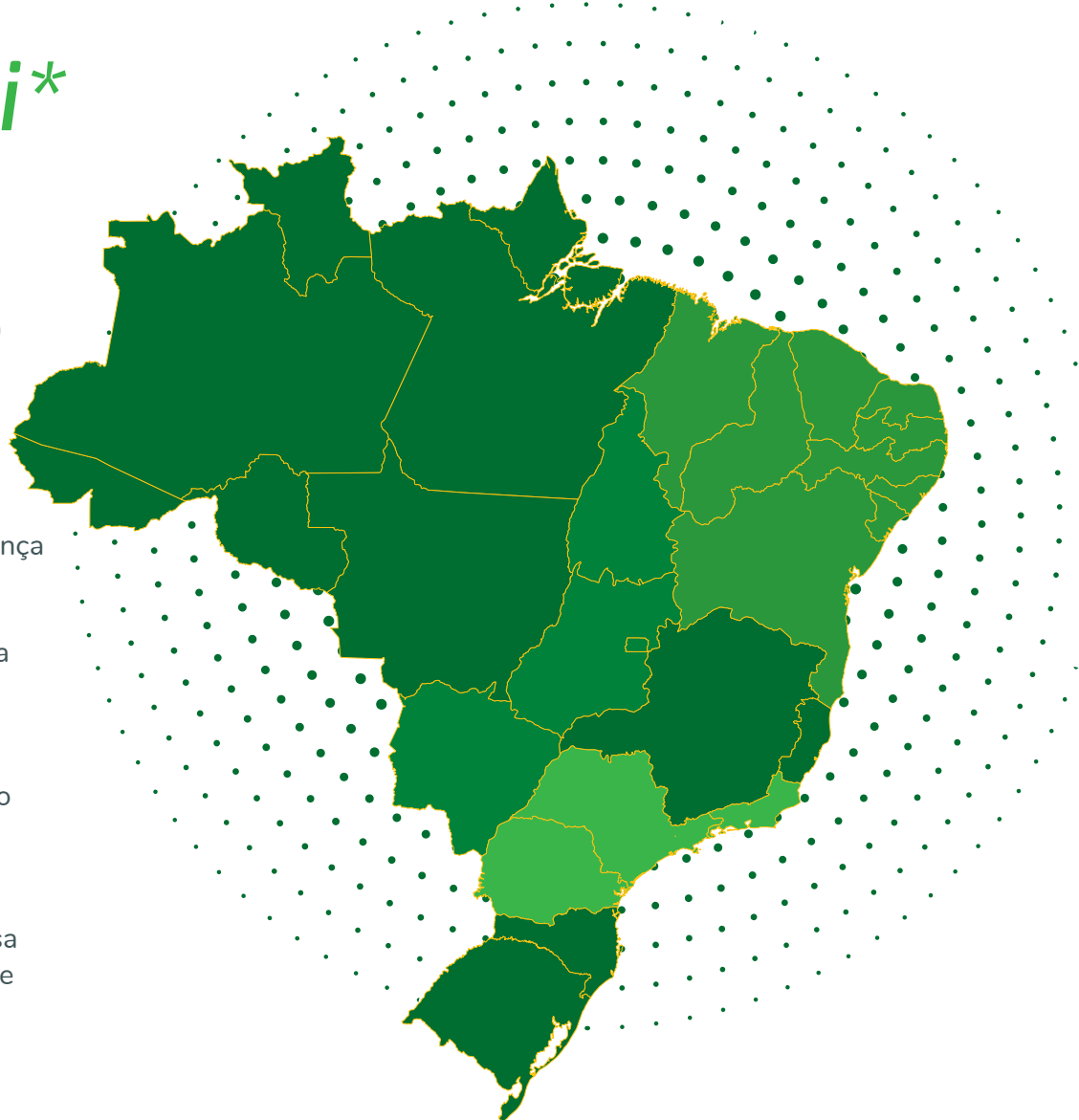

## Nossa cooperativa Sicredi Norte Sul

Com 38 anos de história, a Sicredi Norte Sul é formada por mais de 56 mil associados em uma área de atuação que abrange mais de 50 municípios do Norte do Paraná, e do Sul de São Paulo e da Região Metropolitana do Rio de Janeiro. A nossa Cooperativa possui uma rede física de atendimento com 28 agências e conta com a dedicação de 390 colaboradores.



Mais de **7,5 milhões** de associados



Mais de **300 produtos** e serviços financeiros



Mais de **40 mil** colaboradores



Única instituição financeira em mais de **200 municípios**



Mais de **2,6 mil** agências em todo o Brasil



**R\$ 37,6 bilhões** de patrimônio líquido

## Solidez financeira



**R\$ 222 milhões** em patrimônio líquido



**R\$ 1,9 bilhão** de ativos



**R\$ 1 bilhão** em depósitos totais



**R\$ 1,2 bilhão** em carteira de crédito

# Gestão participativa

A gestão participativa democrática é um dos principais diferenciais de uma instituição financeira cooperativa como a Sicredi Norte Sul. No nosso modelo de negócio, os associados são os verdadeiros donos, participando de todas as decisões da cooperativa e tendo poder de voto.

Por esse motivo, a decisão conjunta, a transparência por meio da prestação de contas e as boas práticas são nossas premissas. Na Sicredi Norte Sul o Conselho de Administração, formado por associados eleitos, é responsável pelo direcionamento estratégico da Cooperativa e pela apresentação de propostas para a Assembleia Geral. A Cooperativa também conta com o Conselho Fiscal, encarregado da fiscalização sobre o patrimônio, acompanhamento e direcionamento financeiro da instituição. Além disso, a Diretoria Executiva, indicada e nomeada pelo Conselho de Administração, é responsável pela gestão executiva da Cooperativa, seguindo os direcionadores estratégicos.



## Conselho de Administração



**Paulo José Buso Júnior**  
Presidente



**Sílvio Luiz Alves Garcia**  
Vice-presidente



**Fabiano Gonzalez da Fonseca**  
Conselheiro



**Flavia Lemes de Toledo Leite**  
Conselheira



**Gilvano José da Silva**  
Conselheiro



**Hiroshi Yamashita**  
Conselheiro



**José Geraldo Pires**  
Conselheiro



**Maria Inês Jassek de Paula**  
Conselheira



**Renata Maria E. do Nascimento Gusmão**  
Conselheira



**Selma Aparecida Ferreira Hassunuma**  
Conselheira



**Wivian Regina Riquetto Santos**  
Conselheira

## Conselho Fiscal



**Carlos Alberto da Silva**  
Coordenador



**Eliane Ramos**  
Conselheira



**Erasmo Carlos de Medeiros**  
Conselheiro



**Marisa Alexandre Martins**  
Conselheira



**Neiva Santarosa Degaspari**  
Conselheira



**Tomaz David Lechinewski**  
Conselheiro

## Diretoria



**Antonio Carlos Daineze**  
Diretor-executivo



**Alex Henrique Possi**  
Diretor de Negócios



**Rui Loiola de Souza**  
Diretor de Operações



# Prêmios e reconhecimentos

## Selo Clima Paraná

Pelo terceiro ano consecutivo, as ações sustentáveis das cooperativas Sicredi no Paraná foram reconhecidas pelo Selo Clima Paraná, certificação concedida pela Secretaria do Desenvolvimento Sustentável e do Turismo (Sedest) que destaca instituições por suas atividades em prol da sustentabilidade. Por meio da gestão ecoeficiente e práticas de governança, a instituição garantiu o selo da “Categoria A - Mercado Interno”, destinada às organizações com as maiores pontuações de acordo com uma metodologia própria de análise dos projetos inscritos.

As cooperativas do Sicredi nos estados do Paraná, São Paulo e Rio de Janeiro desenvolvem estratégias contínuas de ecoeficiência. Isso envolve o inventário dos gases de efeito estufa, publicação e ações de compensação de carbono da atuação das agências e sedes das cooperativas, abrangendo uma ampla variedade de iniciativas, do plantio de árvores e a

compra de créditos de carbono certificados até a recuperação de áreas degradadas e conservação de floresta nativa. Em 2023, o Programa Metano Evitado Sicredi, iniciativa que conta com a consultoria da Amar Sustentabilidade e a Kryia Ecológic SPE, foi um dos destaques para o aumento da pontuação. O projeto promove a geração de créditos de carbono na suinocultura e bovinocultura de leite, junto do incentivo ao uso de tecnologias que evitam a geração de metano a partir dos dejetos orgânicos.



## Prêmio Broadcast

O Sicredi conquistou a 9ª posição na categoria “Top Geral” do Prêmio Broadcast Projeções 2023, que avalia as previsões de sete indicadores da economia. Foi o terceiro ano consecutivo em que o Sicredi recebeu o reconhecimento, que destacou as instituições financeiras e consultorias econômicas que mais acertaram as estimativas sobre as variáveis macroeconômicas de 2022. Foram analisadas as projeções do IPCA, IGP-M, Selic, câmbio, saldo da balança comercial, relação dívida líquida/PIB e PIB.



## Ranking BNDES

Em 2023, o Banco Nacional de Desenvolvimento Econômico e Social (BNDES) reconheceu os agentes financeiros parceiros com melhor desempenho no ano de 2022. O Sicredi conquistou o 1º lugar nas categorias “Atendimento ao Cliente” e “Economia Verde”. Também ficou em 2º em “Microcrédito” e na 3ª colocação nas categorias “Programas BNDES Crédito Rural” e “Abrangência em Linhas BNDES”. O Sicredi é um dos agentes financeiros parceiros do BNDES, fazendo com que os recursos do banco de desenvolvimento tenham maior capilaridade.



## Pesquisa Focus “Top 5” do Banco Central

O Sicredi figurou no ranking anual da Pesquisa Focus “Top 5” do Banco Central pelo sexto ano consecutivo. Desta vez, a instituição esteve na lista relacionada às projeções do Produto Interno Bruto (PIB). O ranking é uma forma de incentivar o aprimoramento da capacidade preditiva dos participantes da pesquisa, além de reconhecer seu esforço analítico. O sistema de classificação se baseia no índice de acerto de suas projeções de curto, médio e longo prazos.





## MARÇO

- 9º lugar na categoria "Serviços Financeiros" do Ranking Merco Empresas - Monitor Empresarial de Reputação Corporativa.
- Top 5 no ranking anual de projeções econômicas do Banco Central.



## ABRIL

- Vencedor na categoria "Empréstimo Social Para Mulheres Empreendedoras" do Prêmio *Environmental Finance Bond Awards*.
- Top 5 na categoria "Instituições Financeiras, Seguradoras e Consultorias" do prêmio Best WorkPlaces 2023, do Infojobs.
- 7ª maior na classe de "Fundos de Renda Fixa" do Ranking Top Asset.



## JUNHO

- 9ª posição geral no Prêmio Broadcast Projeções 2023.
- 1º lugar nas categorias "Atendimento ao Cliente" e "Economia Verde" do Ranking BNDES.



## JULHO

- 8º lugar no ranking setorial de "Serviços Financeiros" do Ranking Merco – Responsabilidade ESG.
- Reconhecimento do programa "Donas do Negócio" pelo WYUCUP.



## AGOSTO

- 8º lugar na categoria "100 Maiores Bancos" do Valor 1000.



## SETEMBRO

- Reconhecimento como "Título Sustentável do Ano" no Global SME Finance Awards 2023.
- 7º colocado na categoria "Cooperativas" do ranking Melhores e Maiores Exame.
- 1º lugar na categoria "Instituições Financeiras/Bancos" do ranking Época NEGÓCIOS 360°.



## OUTUBRO

- 4º lugar na categoria "Grandes Empresas" no Ranking GPTW Brasil.
- 1º lugar na categoria "Serviços Financeiros" do 100 Open Startups.
- Destaque no Ranking LinkedIn - B2B Leaderboard.



## NOVEMBRO

- Asset do Sicredi conquistou o 1º lugar na categoria "Money Market" do Guia de Fundos FGV.
- Diversos reconhecimentos no "Prêmio Best Performance."
- 1º lugar na categoria "Destaque S3/S4/S5" do Open Summit Awards.
- Selo Clima Paraná.



## DEZEMBRO

- Reconhecimento como "Lender of the year" no *Environmental Finance Impact Awards* 2023.
- 1º lugar na categoria "Cooperativa de Crédito" do Prêmio Reclame AQUI 2023.



### Atendimento mais completo via WhatsApp

Segundo pesquisa da CardMonitor, o Sicredi se destacou como o emissor de cartão de crédito com o atendimento mais completo via WhatsApp. O levantamento considerou 19 instituições financeiras que têm o aplicativo como canal de contato e analisou quais oferecem seis funções, consideradas as mais utilizadas pelos usuários de cartões.



### Prêmio Best Performance

No Best Performance 2023, o Sicredi levou o ouro com cases sobre a evolução de negócios via WhatsApp Enterprise, utilizando sua IA, cultura e encantamento interno, e aprimoramento no modelo de relacionamento. Conquistou também o bronze com os cases "Theo GPT - A utilização da OpenIA no Theo" e "IA transformando o Relacionamento - Theo, o agente virtual do Sicredi".



### Melhor empresa em ranking setorial do Época NEGÓCIOS 360°

Na 12ª edição do ranking de Instituições Financeiras/Bancos do Anuário Época NEGÓCIOS 360° o Sicredi conquistou a primeira posição! Foram reconhecidas 410 empresas de 24 setores, considerando o desempenho em seis desafios - Inovação, Visão de Futuro, Socioambiental, Governança, Pessoas e Desempenho Financeiro. Além da primeira colocação no ranking setorial, o Sicredi ficou em 12º lugar no ranking geral que reconheceu as 30 melhores companhias do Brasil.



### 4º lugar no ranking do Great Place To Work® (GPTW)

De acordo com o ranking do Great Place To Work® (GPTW), o Sicredi é a 4ª melhor grande empresa (com mais de 10 mil colaboradores) do Brasil para se trabalhar. A posição de destaque foi obtida a partir de avaliação realizada por meio da Pesquisa de Clima e análise do Book de Práticas. Em 2023, o estudo contou com a participação de 34 mil colaboradores do Sicredi, que contribuíram com sua percepção sobre como é trabalhar na instituição.

# Nossa estratégia de sustentabilidade

Atuamos alinhados aos Objetivos de Desenvolvimento Sustentável (ODS), gerando valor para os nossos associados, meio ambiente e sociedade. Por conta da nossa essência cooperativa, temos um olhar atento aos nossos impactos.

Além da nossa Missão, Visão e Valores, que guiam como conduzimos o negócio e orientam a prática do desenvolvimento, **contamos com uma Estratégia de Sustentabilidade**. Dessa maneira, temos direcionadores consistentes para nossa atuação, incorporando as melhores práticas de gestão do mercado.

Com a força do propósito de **Construir Juntos uma Sociedade mais Próspera** embasamos nossas boas práticas nos pilares **Econômico, Social, Ambiental e de Governança**, demonstrando nossa preocupação com a sustentabilidade e perenidade do negócio.

Para nortear nossa estratégia de desenvolvimento sustentável, estabelecemos nossos direcionadores de governança e temas focais.

Conheça os três direcionadores e os 12 temas focais da estratégia de Sustentabilidade do Sicredi:





# Referencial de Desenvolvimento Sustentável

O Referencial de Desenvolvimento Sustentável é uma ferramenta de mapeamento de todas as iniciativas, programas e ações desenvolvidos pelo Sicredi de maneira sistêmica, que promovam impacto positivo relacionado à Sustentabilidade.

Por meio da definição de indicadores conectados aos três direcionadores que compõem nossa Estratégia de Sustentabilidade, o Referencial é a base para a Medição de Impacto Positivo do Sicredi, que permite mensurar nosso desempenho em sustentabilidade nos níveis nacional, regional e local.

## CONSTRUIR *JUNTOS* UMA SOCIEDADE MAIS PRÓSPERA





## Expansão da rede de atendimento



Em 2023, continuamos nossos investimentos na expansão da nossa rede de atendimento, inaugurando agências nos municípios de Sapopema (PR), Manduri (SP), Avaré (SP) e também reinauguramos em Ribeirão Claro (PR).

Ao ampliar nossa presença física nos municípios dentro da nossa área de atuação, ajudamos a **fomentar a economia local**. Além disso, facilitamos o acesso da população a produtos e serviços financeiros e **promovemos a inclusão financeira** dos moradores.

### Conheça as agências que inauguramos em 2023:

#### Sapopema (PR) ganha primeira agência de instituição financeira

Com o objetivo de atender às necessidades dos nossos associados e da comunidade, inauguramos nossa agência em Sapopema (PR), sendo a única instituição financeira do município. Localizada na Avenida Manoel Ribas, 627, a agência foi projetada para ser também um ponto de encontro e convívio entre os associados.



#### Nova agência em Piraju (SP)

Com foco nas necessidades dos nossos associados inauguramos uma nova agência em Piraju (SP). A unidade está localizada na Praça Ataliba Leonel, 58, no Centro e possui 450 metros quadrados para oferecer uma experiência única a todos que quiserem conhecer os nossos diferenciais e vivenciar o cooperativismo.



#### Abrimos as portas da nossa agência em Manduri (SP)

Em junho, inauguramos nossa agência em Manduri (SP), ampliando nossa presença na região Sul do estado de São Paulo.

Localizada na rua Rio de Janeiro, 916, no Parque das Abelhas, a agência possui uma área superior a 360 metros quadrados, com instalações modernas e acolhedoras, projetadas para atender à população local e proporcionar uma experiência cooperativa.



#### Presença também em Avaré (SP)

Em 2023, expandimos nossa atuação para o município paulista de Avaré, inaugurando uma agência com infraestrutura completa para servir à população local. A unidade, que ocupa mais de 460 metros quadrados, é composta por uma equipe especializada em atender pessoas físicas, jurídicas e setor do agronegócio.

Localizada na rua Rio de Janeiro, 72, no Largo São João, nossa agência em Avaré disponibiliza aos associados um amplo leque de mais de 300 soluções financeiras do Sicredi, incluindo investimentos, seguros, consórcios e cartões.



#### Reinauguração em Ribeirão Claro (PR)

Em novembro, reinauguramos nossa agência em Ribeirão Claro (PR) e celebramos nossos 23 anos de presença no município. O novo ponto de atendimento está localizado na Rua Cel. Emilio Gomes, 1119, Centro, e possui mais de 510 metros quadrados.

Com a modernização do espaço, queremos valorizar ainda mais o relacionamento com nossos associados. Por esse motivo, toda estrutura foi pensada para promover a integração, proximidade e convivência entre as pessoas que fazem parte da nossa cooperativa e a comunidade.



# Projeto Meu 1º Emprego



No projeto “Meu 1.º Emprego”, **promovemos o desenvolvimento das pessoas**. Estruturado e desenvolvido por nossas associadas do Comitê Mulher, o objetivo é capacitar jovens de 16 a 21 anos para o mercado de trabalho, preparando-os também para entrevistas de emprego.

Os participantes foram indicados pelas associadas do Comitê Mulher, que atuaram como madrinhas dos estudantes ao longo do programa. Essas associadas também facilitaram cada um dos 10 módulos de capacitação, realizados em formato on-line. Os cursos abordaram temas variados, incluindo perfil comportamental, comunicação, redes sociais e Excel básico, entre outros.

## Formatura

Em novembro, em Santo Antônio da Platina (PR), celebramos a formatura da turma pioneira do projeto “Meu 1.º Emprego”. A cerimônia contou com a presença de formandos, seus familiares, as associadas

do Comitê Mulher, gerentes, colaboradores e membros dos Conselhos de Administração e Fiscal da nossa cooperativa.

A primeira turma foi composta por 22 jovens de 13 municípios da nossa região. Como incentivo aos participantes do projeto, nossa cooperativa realizará um processo seletivo exclusivo para integrá-los ao banco de talentos da Sicredi Norte Sul.



# Fundação da Cooperativa Escolar



Com o programa da Cooperativa Escolar, **contribuímos para o desenvolvimento das comunidades**. O projeto oferece a experiência do cooperativismo, reforça conceitos como colaboração e cidadania, e incentiva o protagonismo de crianças e adolescentes.

Em 2023, comemoramos a criação da Cooperlar, a 1.ª Cooperativa Escolar desenvolvida por nossa cooperativa em parceria com o Lar Jesus Amigo, em Ribeirão Claro (PR). A iniciativa conta também com o apoio da prefeitura do município. O nome Cooperlar foi escolhido pelos estudantes para homenagear o cooperativismo e a instituição de ensino à qual pertencem.

O evento de constituição da Cooperlar contou ainda com a participação da Banda do Cecomán – Centro de Convivência de Manduri (SP), que também atende crianças e adolescentes. Eles executaram o Hino

Nacional Brasileiro durante a cerimônia, em um ato de intercooperação com a Cooperativa Escolar.

## O programa

Desenvolvemos o programa Cooperativas Escolares em parceria com instituições de ensino que acreditam nos princípios e valores do cooperativismo como proposta educativa. Assim, os estudantes assumem o papel de protagonistas, atuando como pesquisadores, investigadores e compartilhando conhecimentos com todos.

Com o auxílio de um professor orientador, os alunos criam suas próprias cooperativas com fins educativos. Esse programa amplia as oportunidades de aprendizado de crianças e adolescentes, permitindo que vivenciem experiências envolvendo valores e princípios cooperativistas.



# Programa a união faz a vida



Com o Programa a União Faz a Vida (PUFV), principal iniciativa de responsabilidade social do Sicredi, promovemos um modelo de educação baseado nos conceitos de cooperação e cidadania. Em nossa área de atuação, o PUFV é realizado em 30 escolas de nove municípios, beneficiando mais de cinco mil alunos. Uma iniciativa que **contribui para o desenvolvimento das comunidades** e para a formação de uma sociedade mais colaborativa, ética e empreendedora.

## Encontro do PUFV reúne professores da nossa região

Realizamos a 6.ª edição do Encontro Regional do Programa A União Faz A Vida – PUFV, em Santo Antônio da Platina (PR). O evento reuniu cerca de 350 profissionais de educação dos municípios onde desenvolvemos o programa,

incluindo Santo Antônio da Platina (PR), Quatiguá (PR), Conselheiro Mairinck (PR), Jaboti (PR), Ibaiti (PR), Ribeirão Claro (PR), São José da Boa Vista (PR), Ourinhos (SP) e Ipaussu (SP).

Com o evento, nossa cooperativa visa levar ainda mais motivação e conhecimento aos educadores para o ano letivo que se inicia. A programação contou com a palestra ‘Perguntadores que Despertam Vidas’, ministrada pela psicóloga Fernanda Aoki, que trouxe reflexões sobre quem é o novo aluno e qual é o papel do professor na atualidade.

Por meio de uma dinâmica entre professores e assessores pedagógicos, a rede de compromisso do Programa A União Faz a Vida teve uma abordagem de destaque, destacando a importância do papel de cada parceiro para a realização do PUFV.

## Expansão do PUFV no estado de São Paulo

Em 2023, nossa cooperativa implantou o Programa A União Faz A Vida no município de Bernardino de Campos (SP). A parceria com a prefeitura foi oficializada em um evento que contou com a presença de autoridades e professores das escolas onde o PUFV será realizado. O lançamento também incluiu uma palestra da educadora Emília Cipriano, que trouxe vários momentos de reflexão aos professores, destacando sempre a importância de seus papéis na construção da sociedade.



SICREDI NORTE SUL

## Escolas finalizam projetos

As escolas de nossa região que participam do Programa A União Faz A Vida realizaram a finalização dos projetos desenvolvidos ao longo de 2023. Ao todo, foram mais de 200 projetos com a participação de 500 professores.

O sucesso do Programa A União Faz A Vida está aliado ao engajamento de vários integrantes da rede de compromisso formada por nossa cooperativa, educadores, assessoria pedagógica, parceiros, apoiadores e gestores das escolas.

Nas escolas parceiras, a vivência da metodologia coloca o aluno como protagonista no processo de aprendizagem por meio das “expedições investigativas”, que são o ponto de partida para a definição dos temas



dos projetos cooperativos. Os educadores formulam questões que orientam a visita ao território da investigação, e os estudantes vão para a comunidade para observar, experimentar e descobrir o ambiente à sua volta. Após a expedição, os alunos definem, democraticamente, o projeto a ser realizado, escolhendo o tema sobre o qual desejam conhecer mais.

Por isso, os projetos revelam as características de cada turma, adaptando-se à curiosidade e aos anseios de cada localidade em que o programa é desenvolvido.

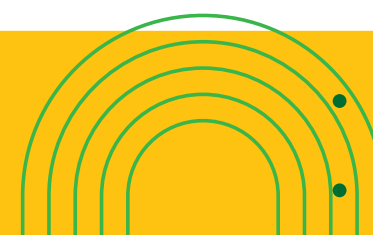





O relacionamento próximo com os associados faz parte da nossa essência. Compreendemos as necessidades de cada um e das comunidades onde atuamos para **oferecer as soluções financeiras e não financeiras com impacto positivo econômico, social e ambiental**. Dessa forma, contribuímos com a qualidade de vida dos nossos associados e fomentamos a economia local de maneira sustentável.

## Incentivo à poupança



Na Sicredi Norte Sul, desenvolvemos inúmeras ações de incentivo ao planejamento financeiro e ao hábito de poupar. Um exemplo é a campanha Poupança Premiada Sicredi, que auxilia nossos associados na reserva de recursos por meio de sorteios de prêmios. Essa iniciativa também fortalece a captação da nossa cooperativa, o que impacta diretamente no aumento do crédito disponível para associados, empreendedores e produtores rurais em nossa região.

Ao todo, a Poupança Premiada Sicredi distribuiu R\$ 2,5 milhões em prêmios. Além dos sorteios semanais de R\$ 5 mil, os associados poupadores ainda concorreram ao prêmio especial de R\$ 500 mil em outubro, em celebração ao Dia Mundial da Poupança, e ao grande sorteio final de R\$ 1 milhão, realizado em dezembro.

## Conheça os vencedores da nossa cooperativa em 2023:

### Quatiguá (PR)

No município, uma empresa associada, a Muito Bom Transporte e Comércio de Cereais, foi contemplada com o prêmio de R\$ 5 mil. O associado Luciano Cherubim Mocelin representou a empresa durante a entrega do cheque simbólico.



### Japira (PR)

A associada Claudionira Inocência de Souza, de Japira (PR), também foi contemplada no sorteio semanal da promoção e ganhou um dos prêmios de R\$ 5 mil. A entrega simbólica aconteceu na agência do município, com a presença de outros associados.

### Siqueira Campos (PR)

Outro associado de nossa cooperativa foi sorteado na campanha. Joabe Alves Marques de Melo foi o sortudo da vez e recebeu o prêmio em um momento especial em nossa agência em Siqueira Campos (PR).



### Wenceslau Braz (PR)

Nosso associado Luiz Fabiano Bassi, de Wenceslau Braz (PR), também foi um dos contemplados com o prêmio de R\$ 5 mil da Poupança Premiada Sicredi. Luiz, acompanhado de sua esposa, Leila Cristina Bassi, recebeu o cheque simbólico em uma celebração na agência.

“Sempre trabalhei com o Sicredi e fiz minhas reservas, mas essa poupança em especial eu fiz para meu filho quando ele nasceu. É para garantir que, no futuro, ele possa ter mais tranquilidade para fazer uma faculdade ou para o que for necessário.”

**Joabe Alves Marques de Melo**  
Associada



### Santo Antônio da Platina (PR)

Em dezembro, dois associados de Santo Antônio da Platina (PR) ganharam os prêmios de R\$ 5 mil da campanha da poupança. Os associados Wendel Bento e Lúcia Sagae receberam os cheques simbólicos da premiação na agência do município.

“Eu trabalho com o Sicredi há muitos anos e acredito que nós temos que valorizar o que é nosso, o que está aqui com a gente na nossa cidade, sempre de portas abertas e apoiando a nossa comunidade.”

**Lucia Sagae**  
Associada





# Seguros: tranquilidade para associados e prêmios

Como instituição financeira cooperativa, nós, da Sicredi Norte Sul, **oferecemos soluções financeiras de impacto positivo econômico e social** para nossos associados. Os Seguros integram esse portfólio e têm como objetivo garantir a tranquilidade dos nossos associados e, dependendo da modalidade, realizar a gestão de riscos e promover a independência financeira para a continuidade de projetos.

Além disso, os associados que contratam seguros ainda participam de campanhas específicas e concorrem a prêmios.

## Confira alguns ganhadores de 2023:

### Agência de Carlópolis (PR)

A associada Francielly Santos Dariva, de Carlópolis (PR), foi contemplada no sorteio do Seguro Mais em Vida e ganhou R\$ 35 mil. Essa premiação é distribuída periodicamente, com valores semanais e mensais, definidos de acordo com o modelo de seguro adquirido. Os sorteios são realizados pela Loteria Federal, e o valor dos prêmios pode chegar a R\$ 100 mil, dependendo da contratação.



### Santo Antônio da Platina (PR)

A associada Cleusa Maria, da agência Sicredi de Santo Antônio da Platina (PR) também foi surpreendida com a contemplação no sorteio do seguro de vida Sicredi e levou o prêmio de R\$ 27 mil. O sorteio aconteceu pela Loteria Federal. No município, Juliana Franco Medeiros Coutinho foi a outra associada contemplada com R\$ 35 mil pelo prêmio do seguro de vida.



### Agência de Jaboti (PR)

A associada Josiane da Silva, de Jaboti (PR), também foi contemplada no sorteio do seguro e ganhou R\$ 24 mil.

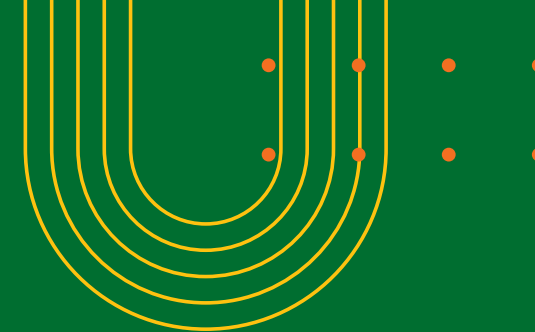

# Encontro com investidores

Nossa cooperativa também disponibiliza diversas opções de investimentos, com alternativas que atendem desde investidores conservadores – que buscam menor rentabilidade e maior segurança – até os mais arrojados. Isso porque nossa atuação visa **oferecer soluções financeiras de impacto positivo** para todos os perfis de associados e suas necessidades.

E para fortalecer nossa atuação na área de investimentos, no mês de maio realizamos encontros com investidores. Os eventos ocorreram de forma regionalizada nas cidades de Siqueira Campos (PR), Ibaiti (PR), Ourinhos (SP) e Santo Antônio da Platina (PR).



Participaram do encontro mais de 400 associados das 26 agências da nossa cooperativa. Os eventos tiveram como foco auxiliar no entendimento do cenário econômico nacional e internacional, assim como apresentar oportunidades de investimento e planejamento futuro.

Durante os encontros, os participantes assistiram à palestra da Cristina Kelly dos Santos, especialista em investimentos CEA (Certificação ANBIMA de Especialistas em Investimentos) e Planejadora Financeira CFP® (Certified Financial Planner), uma certificação internacional de destaque. Com pós-graduação em Finanças e MBA em Mercado de Capitais, e mais de 15 anos de experiência no mercado financeiro, atualmente exerce a função de analista de Investimentos Sênior no Sicredi.



# Programa Metano Evitado Sicredi

Nossa cooperativa deu início ao projeto de créditos de carbono em áreas dedicadas à criação de bovinos. Estamos entre as seis cooperativas Sicredi que atuam como incubadoras dessa iniciativa, que tem como objetivo mitigar os danos ambientais e oferecer benefícios aos produtores rurais com práticas sustentáveis. Isso se deve ao fato de que a criação de bovinos, de maneira tradicional, pode acarretar impactos socioambientais significativos, como a emissão de gases poluentes e odores, além da produção de uma grande quantidade de resíduos orgânicos. Esta é mais uma das nossas iniciativas que demonstram o compromisso em **oferecer soluções financeiras e não financeiras, que geram impactos positivos econômicos, sociais e ambientais.**

## Como funciona?

O Programa Metano Evitado Sicredi visa apoiar os produtores rurais associados no acesso, treinamento e utilização de tecnologias que previnem a produção de metano a partir dos dejetos orgânicos. O objetivo é diminuir as emissões de Gases de Efeito Estufa (GEE), criando créditos que podem ser empregados tanto na compensação das emissões de GEE quanto na comercialização.

O produtor rural associado José Milton da Silva é um dos beneficiados pela iniciativa em nossa cooperativa. “Meu sonho é que vamos realizar grandes feitos por meio desse projeto, que vai ajudar a população, vai ter melhoria da saúde do gado e do nosso meio ambiente.” E conclui: “Nunca tinha ouvido falar em um projeto que envolvesse nitrogênio dessa forma”.

Além dos produtores rurais associados, nosso projeto também inclui a colaboração das cooperativas agroindustriais e conta com a parceria da AMAR Gestão Empresarial Socioambiental, uma empresa brasileira especializada em sustentabilidade, desenvolvimento sustentável e mudanças climáticas, bem como da Kryia Ecologic SPE, uma empresa de origem inglesa focada no mercado de carbono, com a missão de diminuir as emissões de metano em estações de tratamento de efluentes.



## Produtividade com impacto positivo

O engenheiro florestal, professor da Universidade Federal do Paraná (UFPR) e doutor em Sustentabilidade, Marcelo Langer, explica que a iniciativa, por meio do uso de aeradores propulsores e técnicas específicas, traz benefícios diretos e indiretos, tanto para o produtor rural quanto para o meio ambiente, impactando positivamente toda a comunidade. Ele detalha que o projeto envolve a transformação do processo anaeróbico em aeróbico nas lagoas de resíduos da suinocultura e bovinocultura, com o auxílio de micro-organismos probióticos.

“Essa transformação possibilita a obtenção de um efluente com uma composição de nutrientes mais apropriada para a fertirrigação, substituindo os fertilizantes minerais e promovendo a melhoria da qualidade do solo e um aumento na produtividade agrícola. Além disso, essa medida agrega benefícios adicionais ao projeto, como a redução e o reuso da água, a diminuição de doenças e mortalidades entre os animais, a eliminação de odores e de patógenos resultantes da decomposição anaeróbica dos dejetos. A ação também gera maior economia para o produtor e avanços na gestão da área rural, além da contribuição para a sustentabilidade por meio dos créditos de carbono. O processo ainda auxilia na redução de moscas e outros vetores que podem causar pragas e doenças”, aponta.



Diretor-Executivo da nossa cooperativa é Cidadão Honorário Platinense

Em dezembro, o diretor-executivo da nossa cooperativa, Antônio Carlos Daineze, foi homenageado com o Título de Cidadão Honorário de Santo Antônio da Platina (PR) em uma cerimônia realizada na Câmara dos Vereadores do município.

O Título “Cidadão Honorário” é concedido a pessoas que, embora não tenham nascido no município, realizaram trabalhos relevantes ou prestaram serviços valiosos à cidade, sendo então consideradas conterrâneas. A honraria foi proposta pela vereadora Mírian Rodrigues Bonomo Montanheiro e aprovada por unanimidade pelos demais vereadores.

Natural de Cambará (PR), Daineze reside em Santo Antônio da Platina há aproximadamente 25 anos. Sua chegada à cidade coincidiu com o apoio à instalação da Sede Administrativa da Sicredi Norte Sul no município, escolha feita por considerá-lo um ponto estratégico para interligar a área de atuação da cooperativa. Além de suas contribuições profissionais, Daineze é conhecido por seu apoio a causas e instituições sociais.



“Ao mesmo tempo que sinto uma alegria imensa ao receber esse título, sinto também o tamanho da responsabilidade que ele carrega. Ser cidadão envolve um conjunto de direitos e deveres. Significa priorizar o bem comum e contribuir para o desenvolvimento ao qual pertencemos”, e acrescenta: “Isso é motivo de muito orgulho para mim. No entanto, torna-me ainda mais consciente do meu papel na construção de uma sociedade mais justa e solidária.”

Antônio Carlos Daineze  
Diretor-executivo da Sicredi Norte Sul

Balancos financeiros

BALANÇOS PATRIMONIAIS EM 31/12/2023 (em milhares de Reais) Cooperativa de Crédito, Poupança e Investimento Norte Sul - Sicredi Norte Sul CNPJ/MF nº 79.063.574/0001-69		
ATIVO	31/12/2023	31/12/2022
DESCRIÇÃO DAS CONTAS		
ATIVO	1.978.339	1.638.873
DISPONIBILIDADES	10.102	15.162
INSTRUMENTOS FINANCEIROS	1.967.723	1.617.470
Aplicações interfinanceiras de liquidez	37.163	31.913
Títulos e valores mobiliários	626.115	555.871
Centralização financeira	101.049	87.928
Relações interfinanceiras ativas	436	444
Operações de crédito	1.057.283	838.428
Outros ativos financeiros	145.677	102.885
PROVISÕES PARA PERDAS ESPERADAS ASSOCIADAS AO RISCO DE CRÉDITO	(46.653)	(30.535)
OUTROS ATIVOS	13.479	11.753
IMOBILIZADO DE USO	30.538	21.266
INTANGÍVEL	3.150	3.757
TOTAL DO ATIVO	1.978.339	1.638.873
PASSIVO	31/12/2023	31/12/2022
DESCRIÇÃO DAS CONTAS		
PASSIVO	1.756.118	1.467.760
DEPÓSITOS	1.092.997	929.929
Depósitos à vista	259.849	252.955
Depósitos interfinanceiros	182.668	106.020
Depósitos a prazo	650.481	570.954
DEMAIS INSTRUMENTOS FINANCEIROS	468.419	399.420
Recursos de aceites e emissão de títulos	17.821	-
Relações interfinanceiras	424.901	374.455
Obrigações por empréstimos	2.744	3.671
Obrigações por repasses	36	661
Outros passivos financeiros	22.916	20.633
PROVISÕES PARA RISCOS CÍVEIS, TRIBUTÁRIOS E TRABALHISTAS	400	1.285
OUTROS PASSIVOS	194.302	137.127
PATRIMÔNIO LÍQUIDO	222.221	171.113
CAPITAL SOCIAL	88.978	70.110
RESERVAS DE SOBRAS	125.948	95.085
SOBRAS OU PERDAS ACUMULADAS	7.295	5.919
TOTAL DO PASSIVO E PATRIMÔNIO LÍQUIDO	1.978.339	1.638.873

Obs: trata-se de prévia disponibilizada pela Confederação Sicredi em 09/02/2024



DEMONSTRAÇÃO DE SOBRAS OU PERDAS  
(em milhares de Reais)

Cooperativa de Crédito, Poupança e Investimento Norte Sul - Sicredi Norte Sul  
CNPJ/MF nº 79.063.574/0001-69

Descrição das contas	Total	Total
<b>INGRESSOS E RECEITAS DA INTERMEDIÇÃO FINANCEIRA</b>	<b>283.339</b>	<b>207.684</b>
Operações de crédito	195.014	145.661
Resultado de títulos e valores mobiliários	76.494	37.975
Resultado das aplicações compulsórias	2	1
Ingressos de depósitos intercooperativos	11.829	24.047
<b>DISPÊNDIOS E DESPESAS DA INTERMEDIÇÃO FINANCEIRA</b>	<b>(163.896)</b>	<b>(114.686)</b>
Operações de captação no mercado	(92.269)	(70.155)
Operações de empréstimos e repasses	(38.213)	(21.723)
Provisões para perdas esperadas associadas ao risco de crédito	(33.414)	(22.808)
<b>RESULTADO BRUTO DA INTERMEDIÇÃO FINANCEIRA</b>	<b>119.443</b>	<b>92.998</b>
<b>OUTROS INGRESSOS E RECEITAS/DISPÊNDIOS E DESPESAS OPERACIONAIS</b>	<b>(59.654)</b>	<b>(45.374)</b>
Ingressos e receitas de prestação de serviços	50.922	37.462
Rendas de tarifas bancárias	10.220	9.127
Dispêndios e despesas de pessoal	(50.682)	(39.366)
Outros dispêndios e despesas administrativas	(42.514)	(37.600)
Dispêndios e despesas tributárias	(334)	(283)
Outros ingressos e receitas operacionais	10.313	9.149
Outros dispêndios e despesas operacionais	(37.579)	(23.863)
<b>RESULTADO OPERACIONAL</b>	<b>59.789</b>	<b>47.624</b>
<b>RESULTADO ANTES DA TRIBUTAÇÃO SOBRE O LUCRO</b>	<b>59.789</b>	<b>47.624</b>
<b>IMPOSTO DE RENDA E CONTRIBUIÇÃO SOCIAL</b>	<b>-</b>	<b>-</b>
Provisão para Imposto de Renda	-	-
Provisão para Contribuição Social	-	-
<b>PARTICIPAÇÕES NAS SOBRAS</b>	<b>(10.760)</b>	<b>(8.177)</b>
<b>RESULTADO DO EXERCÍCIO ANTES DAS DESTINAÇÕES</b>	<b>49.029</b>	<b>39.447</b>
Obs.: trata-se de prévia disponibilizada pela Confederação Sicredi em 09/02/2023		

Rede de atendimento

- **Sicredi Norte Sul**  
Rua 24 de Maio, 106-A - Vila J. Mascaro  
Centro, Santo Antônio da Platina  
Fone: (43) 3534-8650
- **Agência Avaré**  
Rua Rio de Janeiro, 72 - Largo São João Avaré  
Fone: (14) 3302-2252
- **Agência Bernardino de Campos**  
Rua Cerqueira César, 475 - Centro, Bernardino de Campos  
Fone: (14) 3346-3042
- **Agência Carlópolis**  
Rua Benedito Salles, 733 - Carlópolis  
Fone: (43) 3566-1283
- **Agência Chavantes**  
Rua Senador Mello Peixoto, 241 - Centro, Chavantes  
Fone: (14) 3342-3291
- **Agência Conselheiro Mairinck**  
Rua 15 de Novembro, 197 - Centro, Conselheiro Mairinck  
Fone: (43) 3561-1071
- **Agência Figueira**  
Avenida Castelo Branco, 1727 - Centro Figueira  
Fone: (43) 3547-2408
- **Agência Ibaiti**  
Rua Paraná, 138 - Centro, Ibaiti  
(43) 3546-1457
- **Agência Ipaussu**  
Praça Dr. Raphael Souza, 146 - Centro, Ipaussu  
Fone: (14) 3344-0339
- **Agência Jaboti**  
Rua José Cândido Filho, 196 - Centro, Jaboti  
Fone: (43) 3622-1253
- **Agência Jacarezinho**  
Avenida Getúlio Vargas esquina com Rua Coronel Cecílio Rocha, 641  
Fone: (43) 3527-1311
- **Agência Japira**  
Avenida Coronel Joaquim Pedro de Oliveira, 279 - Centro Japira  
Fone: (43) 3555-1281
- **Agência Joaquim Távora**  
Avenida Getúlio Vargas, 455 - Centro, Joaquim Távora  
Fone: (43) 3559-3030
- **Agência Manduri**  
Rua Rio de Janeiro, 916 - Parque das Abelhas, Manduri  
Fone: (43) 3534 8657



### **Agência Ourinhos Centro**

Rua Paraná, 552 - Centro, Ourinhos  
Fone: (14) 3326-8715

### **Agência Ourinhos Avenida**

Avenida Conselheiro Rodrigues Alves, 171 - Vila Sá, Ourinhos  
Fone: (14) 3335-6066

### **Agência Pinhalão**

Rua Rui Barbosa, 370  
Pinhalão

### **Agência Piraju**

Rua Praça Ataliba Leonel, 58 - Centro, Piraju  
Fone: (14) 3351-2830

### **Agência Quatiguá**

Avenida Dr. João Pessoa, 399 - Centro, Quatiguá  
Fone: (43) 3564-1006

### **Agência Ribeirão Claro**

Rua Cel. Emilio Gomes, 1119, Centro, Ribeirão Claro  
Fone: (43) 3536-1327

### **Agência Santa Cruz do Rio Pardo**

Avenida Tiradentes, 331 - Centro, Santa Cruz do Rio Pardo  
Fone: (14) 3373-2845

### **Agência Santana do Itararé**

Praça Frei Matias de Genova, 224 - Centro, Santana do Itararé  
Fone: (43) 3526-1292

### **Agência Santo Antônio da Platina**

R. Wenceslau Braz, 434 - Centro, Santo Antônio da Platina  
(43) 3534-4252

### **Agência São José da Boa Vista**

Rua Domiciano Correa Machado, 25 - Centro, São João da Boa Vista  
Fone: (43) 3565-1719

### **Agência Sapopema**

Avenida Manoel Ribas, 627 - Sapopema  
Fone: (43) 3534-8652

### **Agência Siqueira Campos**

Rua Benjamin Constant, 1900 - Centro, Siqueira Campos  
Fone: (43) 3571-1840

### **Agência Tomazina**

Praça Tenente João José Ribeiro, 194 - Centro, Tomazina  
Fone: (43) 3563-1465

### **Agência Wenceslau Braz**

Rua Barão do Rio Branco, 297 - Centro, Wenceslau Braz  
Fone: (43) 3528-4090





