

# **Relatório Anual** Sicredi Norte SC

# 20 22

W WE LIFE  
OPEN  
Local Businesses



**Sicredi**







# Sumário

» Mensagem do Presidente .....	04
» Mensagem do Diretor Executivo .....	05
» Perfil dos Associados PF e PJ .....	08
» Mapa de Atuação .....	09
» Prêmios do Sicredi .....	10
» Consórcio .....	11
» Assembleias 2022 .....	14
» Jornada dos Conselheiros .....	15
» Educação Financeira .....	16
» Dia C .....	17
» Fundo Social 2022 .....	18
» Agronegócio .....	20
» Energia Solar .....	21
» Aposentados .....	22
» Esporte .....	23
» Conheça o Theo .....	24
» Orgulho de ser Sicredi .....	25
» Homenagens .....	26
» Nossos números .....	28
» Investimentos .....	30
» Governança .....	31
» História do Cooperativismo .....	32
» Nossas Agências .....	34



# Mensagem do Presidente



Sempre que temos um novo estilo de governo central, há uma curiosidade nova também. Isso nos remete a focar no universo onde temos verdadeira gerência, deixando assim o macro acontecer. Nossa atenção também nesse ano estará voltada ao nosso associado que é para quem verdadeiramente exercitamos diuturnamente nosso propósito. Atender o associado, prestar informações de qualidade, buscar parcerias construtivas e duradouras, conhecer efetivamente o seu trabalho. Tudo isso só será possível mediante uma equipe de qualidade e proativa, capaz de ouvir com atenção e dar uma resposta de qualidade. Nem sempre será o que queremos ouvir mas o necessário falar!

*Segundo Darwin, será melhor não o mais forte mas aquele que tiver disponibilidade para mudar e se adaptar mais rápido aos cenários.*

2023 será um ano de afirmação e muita dedicação. Estamos na nova sede do Sicredi, digno de comemorar com o jubileu de prata da nossa Sicredi e com nossos associados, verdadeira razão de ser. Os associados que têm a Cooperativa!

Os desafios se renovam e seremos capazes, junto com nossa equipe de profissionais, de atender a expectativa seja em produtos ou serviços bem como os recursos necessários. Tenho convicção da capacidade do time. Investir na melhoria da qualidade e na eficácia das ações será o norte.

Segundo Darwin, será melhor não o mais forte mas aquele que tiver disponibilidade para mudar e se adaptar mais rápido aos cenários. A nossa Sicredi tem um histórico de superar desafios, o mais recente foi a pandemia e em 2023 também faremos através das equipes a consolidação de uma empresa de futuro e em consonância com os desejos dos seus associados.

A handwritten signature in black ink, tilted slightly to the right. The signature is stylized and appears to read 'Nilton João Floriano'.

Nilton João Floriano  
Presidente

# Mensagem do Diretor Executivo

*O DNA do Sicredi tem fortes laços com  
a inovação e os desafios.  
Não fugimos da luta.*

Em 2022 nossa cooperativa voltou ainda mais seu olhar aos anseios dos nossos quase 60 mil associados. Usamos nossa experiência de 25 anos de cooperativismo para fazer um atendimento de excelência. Como métrica deste trabalho temos uma significativa evolução nos números da pesquisa de satisfação NPS (Net Promoter Score).

Aprendemos ao longo da nossa jornada que qualificar o time de trabalho é disparado o melhor investimento que fazemos na Cooperativa e consequentemente nos nossos associados. Seguimos investindo nas pessoas para que as pessoas atendam cada vez melhor outras pessoas. É um ciclo virtuoso sem fim e do qual colhemos frutos todos os dias. Uma equipe altamente capacitada consegue cumprir genuinamente nosso propósito de **"Promover juntos a prosperidade da sociedade"**.

Seguimos investindo em tecnologia e fazendo as máquinas trabalharem a nosso favor. O DNA do Sicredi tem fortes laços com a inovação e os desafios. Não fugimos da luta. O resultado dessa dedicação em prol dos associados é uma Cooperativa mais sólida, segura, com números expressivos e com forte reconhecimento no mercado. Continuamos focando na comunidade e devolvendo para ela tudo aquilo que ela nos



proporciona em negócios. O Fundo Social é apenas um destes mecanismos. O apoio aos pequenos comércios com nossa campanha de incentivo à Economia Local é outra ação que impacta diretamente as pessoas. Em questão de estrutura estamos ampliando ainda mais nossas agências para fazer o que sabemos de melhor: atender nossos associados com excelência.

Nilton Weber  
Diretor Executivo

## SISTEMA SICREDI



Mais de  
**2,4 mil** agências



**6,4 milhões** de associados



Mais de  
**35 mil** colaboradores



**R\$ 263,5 bilhões**  
em ativos



**R\$ 160,6 bilhões**  
em crédito



**R\$ 5,9 bilhões**  
de resultado



**R\$ 30,6 bilhões**  
de patrimônio líquido

## SICREDI NORTE SC



**27** agências



Mais de  
**60 mil** associados



Mais de  
**407** colaboradores



Mais de  
**R\$ 2,3 bilhões**  
em ativos



**R\$ 1,5 bilhões**  
em crédito



**R\$ 69,8 milhões**  
de resultado



**R\$ 300,8 milhões**  
de patrimônio líquido

# Nossa Cooperativa

» Perfil dos Associados .....	08
» Atuação Regional .....	09
» Premiações em 2022 .....	10

# Somos uma comunidade que coopera e cresce

Temos 25 anos de história e nunca tiramos de vista o objetivo que tínhamos lá no dia 09 de dezembro de 1997: fazer a diferença na vida dos nossos associados e contribuir para o desenvolvimento dos empreendedores de micro e pequenas empresas. Viemos de verdade trazer novas alternativas e agregar renda nas regiões onde atuamos. Agora ao atingir a significativa marca de 60 mil associados nosso compromisso se renova.

## 42.393 Pessoas Físicas



Homens

**24.600**

58%



Mulheres

**17.793**

42%



0-25 anos

**6.732**

15,88%



26-50 anos

**24.423**

57,61%



+50 anos

**11.238**

26,51%

## 17.630 Pessoas Jurídicas



Pequenas Empresas

**8.327**

47,2%



Médias Empresas

**2.687**

15,2%



Grandes Empresas

**1.057**

6%



Condomínios

**1.584**

9%



MEI

**3.431**

19,5%



Entidades

**544**

3,1%

## Tempo de Associação Média de PF e PJ

**69,9%**0-5 anos  
**41.926****20,2%**6-10 anos  
**12.132****9,9%**+ 11 anos  
**5.965**









12 cidades

- 1 Joinville
- 2 Jaraguá do Sul
- 3 São Bento do Sul
- 4 Garuva
- 5 Itapoá
- 6 São Francisco do Sul
- 7 Baln. Barra do Sul
- 8 Barra Velha
- 9 Guaramirim
- 10 Balneário Piçarras
- 11 Penha
- 12 Massaranduba

### Futuras Agências

-  Joinville - Pirabeiraba
-  Jaraguá do Sul
-  Campo Alegre
-  Schroeder

### Novas Agências



Reinauguração Agência Batalhão



Inauguração Agência Massaranduba

# Premiações em 2022



## Forbes

### World's Best Banks 2022

O Sicredi conquistou a 4ª posição das melhores instituições financeiras do Brasil no ranking World's Best Banks 2022, realizado pela Forbes em parceria com a Statista, empresa de estatísticas. O resultado indicou as 15 melhores instituições financeiras brasileiras, coloca o Sicredi três posições acima da pesquisa anterior, relativa a 2021.

## Valor Econômico

### 100 Maiores Bancos

A instituição ficou em 8º lugar na classificação dos 100 Maiores Bancos do anuário. Além disso, o Sicredi também se destacou em outras categorias do guia, que considera o balanço combinado do Sistema. Elaborado pelo jornal Valor Econômico e pelo Serasa Experian, com base em dados do ano contábil de 2021, o Valor 1000 conta com o trabalho de homologação da Escola de Administração de Empresas da Fundação Getúlio Vargas (Eaesp/FGV).

## Banco Central

### Projeções do Banco Central

Pelo quinto ano consecutivo, o Sicredi é destaque no ranking anual de projeções econômicas divulgado pelo Banco Central. Entre mais de cem organizações, incluindo as maiores instituições financeiras e consultorias de economia do país, o Sicredi figurou em duas categorias relevantes, sendo representado pelo Banco Cooperativo Sicredi e pela Sicredi Asset, gestora de recursos da instituição financeira cooperativa.

## Agência Estado

### Prêmio Broadcast Projeções

O Sicredi teve destaque no Prêmio Broadcast Projeções. A instituição ficou em 9º lugar no Top Geral. Em sua 16ª edição, o prêmio é baseado no ranking AE Projeções e tem o objetivo de premiar as instituições cujas previsões para os principais indicadores econômicos do país mais se aproximam da realidade.

## Top Asset

Em 2022 o ranking classificou o Sicredi como a 7ª entre as melhores gestoras de fundos de renda fixa. A 49ª edição do Top Asset, publicada no mês de abril, teve como base o período de 12 meses, finalizado em dezembro de 2021. Os fundos de renda fixa do Sicredi ficaram na 7ª colocação do ranking, com R\$ 34.816,84 milhões. A publicação destaca a capilaridade do sistema cooperativo, que conta com 2,4 mil agências, distribuídas em mais de 100 cooperativas no país.



# Consórcio é *planejamento* financeiro

Qual é o seu sonho de vida? Comprar uma casa? Ter um carro novo na garagem? Ingressar em um curso de especialização? Fazer uma viagem inesquecível? Independente de qual for, é sempre possível realizar. Se o seu maior empecilho for a falta de dinheiro imediato, você pode investir em soluções como o consórcio, que funciona como uma espécie de poupança programada

## Faça uma simulação

Nós temos as melhores opções de consórcio para você conseguir realizar os seus sonhos. Encontre a sua. Acesse [www.sicredi.com.br/consorcios](http://www.sicredi.com.br/consorcios)

**1.047**

Cartas de Consórcio  
vendidas no ano

**685**

Cartas de Consórcio  
contempladas

**R\$ 31.5 milhões**

de crédito liberados

## DESTAQUES DO ANO

119 Cartas de Serviços + 94 Cartas de Motos



**516**

Cartas  
de Veículos



**241**

Cartas  
de Imóveis



**67**

Cartas  
de Pesados



## ASSEMBLEIAS

Grandes eventos virtuais e presenciais marcaram o Processo Assemblear do Sicredi Norte SC em 2022.

---

## FUNDO SOCIAL

Em 2022, o Fundo Social cresceu em organização, valor distribuído e número de projetos contemplados.

---

## EDUCAÇÃO FINANCEIRA

Programa Cooperação na Ponta do Lápis ganha destaque no Brasil e nas comunidades onde o Sicredi Norte SC atua.

---

# *Relacionamento e Cooperativismo*

» Assembleias do Sicredi .....	14
» Jornada dos Conselheiros .....	15
» Educação Financeira .....	16

# O retorno dos eventos presenciais

Depois de dois anos no formato 100% digital, o Processo Assemblear 2022 teve início com a Reunião de Preparação das Assembleias no formato presencial. Foi um momento único que contou com apresentação cultural da Banda do Corpo de Bombeiros Voluntários de Joinville e a presença de todos os coordenadores e conselheiros da cooperativa. E no dia 19 de abril, a Assembleia Geral Ordinária – AGO, teve a apresentação da Musicarium Academia Filarmônica Brasileira. Tanto a abertura como o encerramento do Processo Assemblear contaram com a

participação de entidades contempladas pelo Fundo Social 2021. Prestação de contas, destinação de resultados, planejamento dos investimentos para o ano e as eleições de coordenadores de núcleos e conselho administrativo foram as principais pautas debatidas. Já as Assembleias de Núcleos de todas as agências aconteceram de forma 100% digital. O Processo Assemblear é o ponto alto do ano da cooperativa, onde os associados puderam participar ativamente e aproveitar o momento para fazer a diferença na comunidade exercendo seu poder de voto.



## Participação dos Associados em 2022

**574**
**Associados**
**17/03/2021**

Balneário Barra do Sul  
Garuva  
São Francisco do Sul  
Itapoá  
Guaramirim

**700**
**Associados**
**20/03/2021**

Jaraguá do Sul 10  
Jaraguá do Sul 20  
São Bento do Sul  
Centro - Joinville

**652**
**Associados**
**31/03/2021**

Fátima  
Santa Catarina  
Comasa  
Costa e Silva  
Sicredi Empresas

**817**
**Associados**
**06/04/2021**

Batalhão  
Marquês de Olinda  
Aventureiro  
Ipiriú

**690**
**Associados**
**07/04/2021**

Penha  
Piçarras  
Barra Velha  
Getúlio Vargas - Joinville





# Jornada dos Conselheiros

Ano de eleições também é ano de capacitações. Os novos conselheiros administrativos e conselheiros fiscais participaram no dia 18 de maio da “Jornada dos Conselheiros”. Esta primeira etapa da formação contou com palestras dos Diretores Nilton Weber, Rafael Martignago e Mauricio Spies, do Presidente da cooperativa, Nilton J. Floriano e do Vice-presidente Luiz C. Boebel. A ideia foi proporcionar uma experiência com metodologias ativas, dinâmica de grupo e

bate-papo. No dia 9, 10 e 11 de outubro aconteceu a 2ª etapa da Jornada dos Conselheiros: uma viagem de conhecimento e estudos à Porto Alegre e Nova Petrópolis. Os conselheiros conheceram a Linha Imperial em Nova Petrópolis, conhecida como o berço do cooperativismo de toda América Latina, pois foi ali que, em 28 de dezembro de 1902, foi fundada a Caixa de Economias e Empréstimos Amstad, que hoje é conhecida como Sicredi Pioneira RS.



**Visita à Porto Alegre** - Na 2ª etapa da formação, que foi a viagem de estudos, os conselheiros foram recebidos na Sala da SicrediPAR no Centro Administrativo Sicredi – CAS e na Central Sicredi SUL/SUDESTE.



**Formação Teórica** - Conhecer os princípios do cooperativismo, nossos valores, governança, papéis e como o Sicredi se diferencia de outras instituições financeiras, foram os pontos altos no processo de aprendizagem.

# Educação Financeira

O ano de 2022 foi o ano em que o Programa Cooperação na Ponta do Lápis do Sicredi recebeu destaque nacionalmente e conquistou o Prêmio Banking Transformation 2022. Este prêmio tem por objetivo promover, incentivar e valorizar as principais iniciativas e melhores práticas, contribuindo para o aprimoramento do setor. O programa foi indicado e eleito por voto popular como a melhor iniciativa em Educação Financeira. Também foi o ano do lançamento do Livro: “Tudo sobre meu dinheiro – Realizando Sonhos”, dos autores Elias Nicoletti Barth, Edson Rovina e Gilberto Raul Zwetsch, em parceria com Sicredi Norte SC. O livro é distribuído gratuitamente nas comunidades onde o Sicredi Norte SC está inserido e tem por objetivo alertar as pessoas da importância de conhecerem a sua estreita relação com o dinheiro, aprendendo de forma prática e simples, sobre a história do dinheiro, sobre cartão de crédito, empréstimos, cheque especial, juros, poupança, consórcios, entre outros assuntos que envolvem a situação financeira de todas as pessoas.

No dia 15 de dezembro aconteceu também a Formação Avançada de Educação Financeira, uma capacitação para mais de 40 colaboradores do Sicredi Norte SC, com o objetivo de formar especialistas no tema e promover um encontro entre todos os educadores financeiros para conversar sobre boas práticas das agências.



Educadores Financeiros do Sicredi Norte SC.



## Educando de um jeito diferente

Somos influenciados a comprar sem pensar e o consumo irresponsável se tornou um hábito na vida das pessoas. Nossa vida é feita de escolhas e podemos sim, fazer escolhas mais conscientes. Por isso, 2022 foi marcado por um grande número de ações nos mais diversos públicos. Empresas associadas, escolas públicas e privadas, entidades e associações, além de ações dentro das agências do Sicredi envolveram crianças, adolescentes, jovens, adultos e aposentados. Ainda com o objetivo de proporcionar o acesso à cultura e promover a educação financeira, o Sicredi Norte SC promoveu em Joinville a peça #Juntos no Teatro Anita, para mais de 400 alunos de escolas públicas. A produção contou com o apoio da Fundação Sicredi por meio da Lei Federal de Incentivo à Cultura, e percorreu 80 municípios do Brasil.



# Ações do Dia C

Sinergia e personalização foram as palavras-chave do Dia de Cooperar em 2022. As equipes de colaboradores das agências em parceria com as comunidades tomaram a decisão a respeito de qual ação realizar conforme a necessidade da sua região. Arrecadação de alimentos, itens de higiene e limpeza, doação de sangue, hortas comunitárias e arrecadação de água de coco para pacientes em tratamento de quimioterapia, itens para higiene e cuidado de bebês foram as principais ações do ano. Em Joinville, os colaboradores participaram do Passeio Solidário do Núcleo de Cooperativas.



Horta Solidária em **Balneário Barra do Sul**.



Arrecadação com o Projeto Laço do Bem em **Guaramirim**.



Passeio Solidário com **Núcleo das Cooperativas**.



Uma tonelada de alimentos com o **Sicredi Empresas**.

## Consultoria Especializada Sicredi/SEBRAE



### Depoimento: **Estação Grill Restaurante**

Adilson Antônio da Rocha, associado da Agência Aventureiro, em Joinville, usou o programa para remanejar o fluxo de produção, gestão do estoque e cronograma de cardápio, para que seu restaurante continuasse entregando uma alimentação com mais agilidade. Durante a consultoria, teve um *insight* para investir em energia solar. Com isso contratou uma linha de crédito junto ao Sicredi, e segundo ele já tem resultados quanto a economia. "Em menos de 1 ano, o restaurante teve um crescimento de faturamento em torno de 35%".



# fundo social

O ano de 2022 foi cheio de novidades no Fundo Social. Em maio foi realizado o Café de Lançamento com as entidades reunidas em Joinville e com transmissão ao vivo para as demais cidades. O evento contou com mais de 200 entidades. Esta iniciativa aumentou em 40% o número de projetos contemplados. O total foram R\$ 600 mil distribuídos para 80 projetos em todas as comunidades atendidas pelo Sicredi.

## Categoria Cultura



Musicarium Academia Filarmônica

## Categoria Educação



Projeto Guarani

## Conheça as entidades contempladas:



## Encontro das entidades contempladas em 2022



Projetos da Agência de Barra Velha

Com o objetivo de integrar e conhecer um pouco mais os projetos vencedores, foi realizado o Encontro das Entidades Contempladas, em setembro, no Ágora Tech Park. Outra novidade do ano foi as novas categorias implantadas: Saúde e Sustentabilidade, e Empreendedorismo e Inovação que trouxeram novas ideias de projetos para o Fundo Social.

ria  
cional



Guarda-Chuvilla

**Categoria**  
**Esporte Inclusivo**



Associação Olímpica de Karatê

**Categoria**  
**Saúde e Sustentabilidade**



Projeto Chegue e Abraçe

**Categoria**  
**Empreendedorismo e Inovação**



Instituto Priscila Zanette





# Sicredi é apoiador do Agronegócio

Tem coisas que são essenciais para o campo. A parceria entre o Sicredi e seus associados é uma delas. Para fortalecer esta relação, oferecemos um portfólio completo de produtos e serviços para o produtor rural. Além das linhas de crédito disponíveis para o Agro, como custeio e investimento, nossos associados também podem contar com a proteção para sua produção através dos seguros agrícolas e ainda planejar a aquisição de máquinas e equipamentos com o consórcio Sicredi.

## Crédito Rural no APP

A CPR fácil é uma linha de crédito rural 100% digital. Lançada na cooperativa em setembro de 2022, tem contratação via aplicativo para os associados que se enquadram nos critérios de concessão. Já liberamos mais de R\$ 190 mil por este novo instrumento financeiro que tem como objetivo financiar o desenvolvimento do agronegócio de forma prática.

## AGRO em 2022



**373 Associados** – crescimento de 83%



Mais de **R\$ 43 milhões** liberados



**199 operações** contratadas









# Soluções com impacto positivo social e ambiental



Economia verde é a classificação dada aos produtos e serviços financeiros que possibilitam a melhoria do bem-estar da humanidade e da igualdade social, ao mesmo tempo em que reduzem significativamente os riscos ambientais e a escassez ecológica. Ela tem como principais pilares a baixa emissão de carbono, a eficiência no uso dos recursos e a inclusão social.

Abaixo trazemos alguns exemplos de nossos produtos ofertados.

PRODUTO	DESCRIÇÃO
 <b>Crédito Energia Solar</b>	O Crédito Energia Solar é um produto de financiamento específico para a aquisição de tecnologia de energia solar para auxiliar os associados interessados em utilizar fontes alternativas e renováveis de geração de energia em suas atividades.
 <b>Crédito Energia Renovável</b>	O Crédito Energia Renovável é destinado ao financiamento para aquisição e instalação de equipamentos, obras e projetos para obtenção de energia elétrica a partir de fontes renováveis, que não geram grandes impactos ambientais negativos.
 <b>Crédito Eficiência Energética</b>	O Crédito Eficiência Energética é um financiamento destinado a investimentos para redução do consumo energético de pessoas físicas ou jurídicas.
 <b>Microcrédito</b>	Financiamento que visa conceder crédito para o atendimento das necessidades financeiras de pessoas físicas e/ou jurídicas empreendedoras de atividades produtivas de porte micro utilizando metodologia baseada no relacionamento direto com os empreendedores no local onde é executada a atividade econômica.

# Atenção aos aposentados

HORÁRIO  
DIFERENCIADORECEBA SEU  
BENEFÍCIO INSSBENEFÍCIO  
EXCLUSIVOCRÉDITO  
CONSOLIDADOAQUI VOCÊ  
É BOMMÊVENHA TOMAR  
UM CAFÉ

O projeto de atendimento diferenciado para o público dos aposentados e beneficiários do INSS está cada vez mais forte no Sicredi. A cada dia novos associados chegam para aproveitar o novo horário diferenciado e o conforto de receber o benefício sem enfrentar longas filas. Nossos colaboradores fazem um atendimento exclusivo e focado nas necessidades deste público.



## Projeto Zero Paper

Em 2022 chegamos ao fim das digitalizações dos documentos da Cooperativa. Foram mais de 710.000 documentos digitalizados, somando mais de 2.225.000 páginas! Já somos referência no tema **Zero Papel** no Sistema Sicredi. Doamos mais de 20 mil pastas para reciclagem e estamos cada vez mais eliminando a necessidade da utilização do papel, com isso melhorando a experiência dos nossos associados, colaboradores e é claro, contribuindo para um mundo mais sustentável.

### Envelopes com assinatura eletrônica:

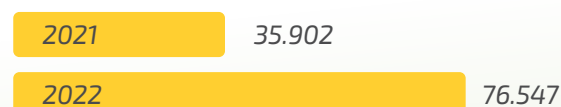

### Total de impressões na Cooperativa

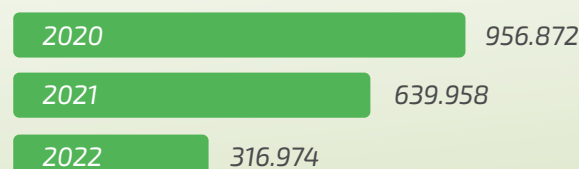





## Sicredi se firma como grande apoiador do esporte local

### Vôlei Joinville



**Vôlei de Joinville** - Sicredi firmou parceria com o time liderado pelo multicampeão Giovane Gávio.

### Tênis de Mesa



**Tênis de Mesa** - Lhays Stolarsky e a equipe de Joinville também contam com a parceria do Sicredi.

O Sicredi acredita no esporte como uma fonte de transformação da sociedade, por isso, investimos recursos e energia neste segmento. Os times de Futsal de Joinville e Jaraguá do Sul contam com a marca Sicredi estampada em suas camisas. Entendemos que o esporte possibilita criar conexões das pessoas com o espírito coletivo que buscamos em nossas práticas do dia a dia.

### Esporte no Fundo Social

Além do esporte de alto rendimento o Sicredi também apoia uma série de atividades sociais e esportivas para crianças e adolescentes por meio dos recursos do Fundo Social. Em 2022 recebemos as inscrições e selecionamos com ajuda dos coordenadores de núcleo uma série de atividades como futebol de campo, handebol, bicicross, judô, karatê e vôlei. O esporte inclusivo também está no radar da Cooperativa com o apoio ao CEPE - Centro Esportivo de Pessoas Especiais, em Joinville.

# Você conhece o Theo?

Ele é o nosso assistente virtual, que tem o nome em homenagem ao padre Theodor Amstad, fundador do Sicredi e precursor do cooperativismo no Brasil. Ele foi desenvolvido com a intenção de otimizar o atendimento aos nossos associados, conseguindo sanar dúvidas e efetuar serviços de uma forma mais rápida e por meio do uso de inteligência artificial.



## Com o Theo você pode:

- Consultar bloqueio de cartões
- Consultar o limite do cartão
- Bloquear o cartão por perda ou roubo
- Consultar a data de vencimento do cartão
- Consultar o rastreamento do cartão
- Consultar a data de corte do cartão
- Consultar o débito automático de cartões
- Emitir a fatura do cartão de crédito
- Consultar anuidade
- Consultar limite diário de compra
- Inibir fatura física
- Realizar a suspensão provisória e definitiva de cheques
- Solicitar a prorrogação de crédito
- Descobrir a localização da sua agência

## Sabe o que é melhor?

O Theo está **disponível 24 horas** por dia para te atender através do nosso **WhatsApp (51) 3358-4770**.

Basta seguir as instruções e digitar o número conforme as suas necessidades.

Assim, o nosso assistente virtual vai poder oferecer uma solução para o que você precisa.



# Orgulho de trabalhar no Sicredi

Fomos premiados com a quarta colocação como a melhor empresa para trabalhar na categoria “Instituições Financeiras - Cooperativas de Crédito” pela GPTW (Great Place to Work). O ranking é publicado anualmente e premia as melhores empresas para trabalhar em âmbito nacional, regional, setorial e temático. Em 2022, atingimos o resultado (índice de confiança) de 89%. A pesquisa contou com a participação de 29 mil colaboradores do Sicredi, que contribuíram com sua percepção sobre como é trabalhar na instituição.



**Priscila de Souza Batista**  
Agência Iririú  
Joinville/SC

Sabe quando seus valores estão alinhados com os valores da empresa, e isso reflete no atendimento ao associado de forma tão positiva que vira um ciclo de boas práticas e realizações? É exatamente assim que me sinto atuando no Sicredi. Tenho orgulho de cada progresso, vibro a cada outdoor que vejo, isso me motiva! Juntos somos mais fortes sempre fez todo sentido. Crescer juntos em uma relação em que todos ganham! É sobre isso!



**Renan de Freitas**  
Agência Centro  
Joinville/SC

Tenho o privilégio de vivenciar o real significado do cooperativismo na prática em diversas ações como educação financeira, voluntariado, Dia C e consultorias. Sempre com interesse genuíno pelo associado e a sociedade. Tenho orgulho em trabalhar aqui porque quando trabalhamos em uma empresa que esta conectada com o nosso propósito, sentimos o prazer e temos a oportunidade de fazer a diferença na vida da comunidade.

# Homenagens por tempo de casa

## 20 anos de Sicredi



**Nilton João Floriano**  
Presidente

Em 2022 nosso presidente completou 20 anos de atuação no Sicredi Norte SC. Nossa sincera homenagem pelas duas décadas de excelentes serviços prestados ao cooperativismo de crédito em nossa região.

## 25 anos de Sistema Sicredi



**Nilton Weber**  
Diretor Executivo

## 5 anos de Sicredi



**Alessandra L. Graminho**  
Agência Santa Catarina



**Amanda P. Soares**  
Agência Barra Velha



**Amanda Nara Ribeiro**  
Agência Costa e Silva



**Angelita F. S. Tizoni**  
Agência Centro



**Atalita Soethe Ghizoni**  
Agência Pirabeiraba



**Camila Falt**  
Agência Co



**Gabrielli Elenir Rocha**  
Sureg



**Giovana B. V. Bonin**  
Agência Marquês



**Gladestone Bertotti**  
Agência Aventureiro



**Guilherme H. Martins**  
Sureg



**Isabel Maria Rasia**  
Sureg



**Luiz Carlos Boebel**  
Sureg



**Maiara C. K. da Cunha**  
Agência Costa e Silva



**Patricia T. Souza Costa**  
Agência Aventureiro



**Priscila Souza Batista**  
Agência Iriú



**Rafael Martignago**  
Sureg

## 15 anos de Sicredi



**Andrea R. da Silva**  
Agência Getúlio Vargas



**Jeferson Luis Da Silva**  
Agência Costa e Silva



**Rodinaldo Leithold**  
Agência Barra Velha



**Rubilar M. Heberle**  
Agência Comasa

## 10 anos de Sicredi



**Gesiane S. S. Budal**  
Agência Garuva



**Jenifer Oliboni Trainotti**  
Sureg



**Pedro L. P. Dichirico**  
Sureg

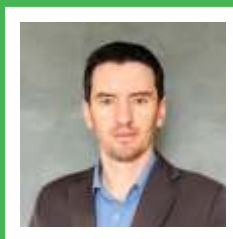

**Silvio Czarnik**  
Agência Garuva



**Valdemir D. da Silva**  
Agência Fátima



ca  
omasa



**Charlayane Ribas**  
Sicredi Empresas



**Daniela Borges**  
Agência Batalhão

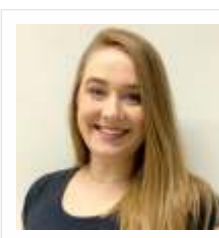

**Elaine Dyane Holz**  
Sureg

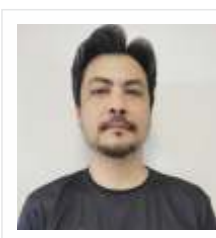

**Fabio Yukio Itokawa**  
Agência Garuva



**Fernanda Zipf Alievi**  
Agência Guaramirim



**Jacyara S. Guimarães**  
Sureg

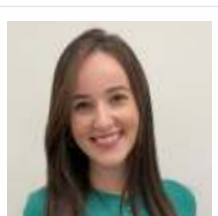

**Jéssica Caroline Schlögl**  
Agência Iriú



**José Valdinei Daniel**  
Agência Comasa



**Juliana Limas Pereira**  
Agência Comasa



**Leticia V. Coutinho**  
Sureg



**Rafaela Batista**  
Agência Comasa



**Ricardo Eugenio Zanoti**  
Agência Garuva



**Rozenilda Girardi Gaya**  
Agência Santa Catarina



**Silvana A. D. Machado**  
Agência Marquês



**Thifany Tassia Tavares**  
Agência Costa e Silva



# Nossos números



## Associados



## Operações de crédito (milhões de R\$)

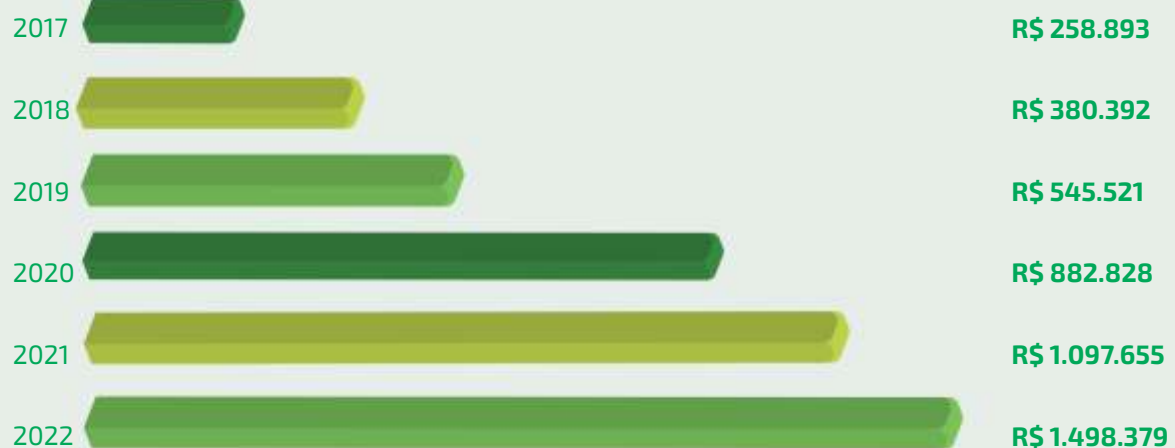

## Ativos totais (milhões de R\$)



**Patrimônio** (milhões de R\$)**Resultado** (milhões de R\$)**Satisfação do Associado** (Promotores)

# Pensando em Investir?

No Sicredi seu dinheiro rende um mundo melhor

## Poupança

Para quem gosta de tradição, baixo risco e segurança.

## Fundos de Investimento

Para quem busca rentabilidade e quer contar com diversificação.

## Renda Fixa

Para quem quer previsibilidade, garantia e taxas mais atrativas.

## Previdência

Para quem quer garantir um futuro seguro e tranquilo para a família.

### Por que investir com a gente?

Pode ser porque sabemos indicar a melhor solução para cada perfil e colocamos você em primeiro lugar ou porque reinvestimos o dinheiro na sua região, impulsionando a economia local. **Seja qual for seu motivo, investir com o Sicredi é a melhor alternativa.**

Os investimentos no Sicredi são atestados pelas principais agências de classificação de risco de crédito do mundo.

Confira nossa ratings em escala nacional:

FitchRatings

Fitch Ratings: AA

MOODY'S  
ANALYTICS

Moody's: AAA

STANDARD  
& POOR'S

Standard & Poor's: AAA

Sicredi Asset Management: FORTE



# Governança

Na Sicredi Norte SC, nossos associados têm participação ativa na gestão do negócio. Anualmente eles reúnem-se para eleger os Coordenadores de Núcleo, que representam seus interesses na Assembleia Geral Ordinária da Cooperativa. Além disso, os Coordenadores de Núcleo elegem os membros do Conselho de Administração, órgão responsável pela estratégia da Cooperativa e pela escolha da Diretoria. Nesse processo os associados também podem participar da gestão do próprio Sicredi, uma vez que o Conselho de Administração da Sicredi Norte SC participa da escolha dos conselheiros da Central Sul/Sudeste que, por sua vez, elegem os membros do Conselho de Administração da Sicredi Participações (SicrediPar), holding controladora de todo o Sistema.



## Diretoria

A Diretoria é indicada pelo Conselho de Administração e é responsável pela gestão executiva do negócio.



**Nilton Weber**  
Diretor Executivo



**Rafael Martignago**  
Diretor de Negócios



**Maurício Spies**  
Diretor de Operações

## Conselho de Administração



**Nilton J. Floriano**  
Presidente



**Luiz C. Boebel**  
Vice-Presidente

## Conselheiros Efetivos

Adolar Froehlich  
Ana Lucia Moya Tasca  
Ary Carlos Pradi  
Eduardo Colzani  
Guido Francisco Emmendorfer  
Ildomar Jonck  
Raulino João Schmitz  
Valdina Giacomozzi Kamienski

### Conselheiros Suplentes:

Braulio Feuser  
Fredolin Mauricio Glatz  
Gilmar Alcides Tomasi  
Ieda Aparecida Matos  
João Batista dos Santos  
Natalino Strapazzon

## Conselho Fiscal

### Efetivos:

Alvo Kupas  
Fabio Santana Correa  
Tarcizio Moreira Tanquella

### Suplentes:

Cláudio Afonso Stahelin  
Remi Lopes Antonio  
Sonia Regina Correa Vailati

# Cooperativismo: 120 anos de Sicredi

Conheça alguns fatos históricos relevantes da nossa história.



1902

Constituição da primeira cooperativa de crédito da América Latina, em Nova Petrópolis/RS, atual Sicredi Pioneira RS.



1971

Sancionada a Lei nº 5.764/71 que **definiu o regime jurídico das sociedades cooperativas**.



1964

Reformulação do Sistema Financeiro Nacional Lei nº 4.595/64, que impôs restrições normativas ao funcionamento das cooperativas de crédito.

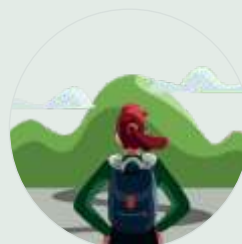

1988

A promulgação da Constituição de 1988 representou, para o cooperativismo de crédito, a possibilidade de atingir a autonomia operacional almejada desde as origens do movimento no Brasil.



1995

Constituição do Bansicredi, primeiro banco cooperativo privado do Brasil, responsável por instituir autonomia financeira às cooperativas e permitir acesso mais eficiente ao mercado financeiro e a programas especiais de financiamento.

## Linha do Tempo Sicredi Norte SC

Inauguração da agência Centro em Joinville

1999

Inauguração das agências Iririu e Costa e Silva em Joinville

2006

Inauguração da agência Getúlio Vargas em Joinville

2007

Inauguração da agência Itapoá

2010

Inauguração da agência Aventureiro em Joinville

2011

Inauguração da agência Balneário Barra do Sul

2012

Inauguração da agência Garuva e reinauguração da agência Centro em Joinville

2013

Inauguração das agências Batalhão em Joinville e agência Guaramirim

2014

Inauguração das agências Jaraguá do Sul - Procópio e agência Fátima em Joinville

2016



Saiba mais sobre nossa história na publicação:

**A Trajetória do Sicredi.**

<https://www.sicredi.com.br/trajetoria/>



**2008**

Constituição da  
Sicredi Participações  
- SicrediPar.



**2018**

Conclusão do processo de migração das cooperativas e da Central Sicredi Norte/Nordeste. A migração tornou-se um marco em nossa história não só pela expansão em si, como também pela maneira como foi desenvolvida, baseada na integração sistêmica de diferentes culturas.



**2020**

Sicredi torna-se  
Membro do Pacto  
Global da ONU.



**2022**

Sicredi comemora  
**120 anos de**  
**trajetória** no  
cooperativismo  
de crédito.

Inauguração das agências Comasa e Marques de Olinda e reinauguração da agência Iririu em Joinville e reinauguração da agência Garuva

Inauguração das agências São Bento do Sul, agência São Francisco do Sul e agência Santa Catarina em Joinville

Reinauguração da agência Costa e Silva em Joinville e inauguração da Agência Penha

Reinauguração das agências Balneário Barra do Sul e agência Fátima em Joinville

**2017**

**2018**

**2019**

**2019**

**2020**

**2021**

**2021**

**2022**

Reinauguração da agência Aventureiro

Inauguração das agências Balneário Piçarras, Jaraguá do Sul - Bom Jesus e reinauguração das agências Getúlio Vargas em Joinville e agência Itapoá

Inauguração das agências Barra Velha e Sicredi Empresas em Joinville

Reinauguração da agência Batalhão em Joinville e inauguração da Agência Massaranduba. Mudança da Superintendência para o Perini Bussines Park.





## Rede de Atendimento

**Agência Centro**

Rua Dr João Colin, 783  
Centro - Joinville - SC

**Agência Getúlio Vargas**

Av. Getúlio Vargas, 965  
Anita Garibaldi - Joinville - SC

**Agência Costa e Silva**

Rua Otto Pfuetszenreuter, 219  
Costa e Silva - Joinville - SC

**Agência Iriirú**

Rua Iriirú, 1.443  
Iriirú - Joinville - SC

**Agência Aventureiro**

Rua Tuiuti, 2.295  
Aventureiro - Joinville - SC

**Agência Itapoá**

Av. José da Silva Pacheco, 1.213  
Itapema do Norte - Itapoá - SC

**Agência Garuva**

Av. Celso Ramos, 1.367  
Centro. Garuva - SC

**Agência Barra do Sul**

Av. São Francisco do Sul, 600  
Cento - Balneário Barra do Sul - SC

**Agência Jaraguá do Sul - Procópio**

Rua Cel. Procópio Gomes de Oliveira, 129  
Centro - Jaraguá do Sul - SC

**Agência Fátima**

Rua Fátima, 1.930  
Fátima - Joinville - SC

**Agência Batalhão**

Rua Duque de Caxias, 32  
Centro - Joinville - SC

**Agência Comasa**

Rua Albano Schmidt, 4.457  
Iriirú - Joinville - SC

**Agência Guaramirim**

Rua 28 de Agosto, 2093 - Sala 01  
Centro - Guaramirim - SC

**Agência Marquês**

Rua Camboriú, 230 - Salas 04 e 05  
Glória - Joinville - SC

**Agência Santa Catarina**

Rua Santa Catarina, 1.742  
Santa Catarina - Joinville - SC

**Agência São Bento do Sul**

Rua Felipe Schmidt, 104  
Centro - São Bento do Sul - SC

**Agência São Francisco do Sul**

Rodovia Duque de Caxias, 2.717  
Ubatuba - São Francisco do Sul - SC

**Agência Piçarras**

Av. Nereu Ramos, 496  
Centro - Balneário Piçarras - SC

**Agência Jaraguá do Sul - Bom Jesus**

Av. Mal Deodoro da Fonseca, 744 - Sala 01  
Centro - Jaraguá do Sul - SC

**Agência Barra Velha**

Rua Bernardo Aguiar, 81  
Centro - Barra Velha - SC

**Agência Penha**

Av. Nereu Ramos, 17  
Centro - Penha - SC

**Agência Massaranduba**

Rua 11 de Novembro, 2.942  
Centro - Massaranduba - SC

# Sicredi Empresas

Uma das novidades do Sicredi Norte SC é a implantação de uma unidade para atender grandes empresas. Uma das premissas do **Sicredi Empresas** é organizar e desenvolver estratégias personalizadas de atendimento para grandes grupos empresariais.

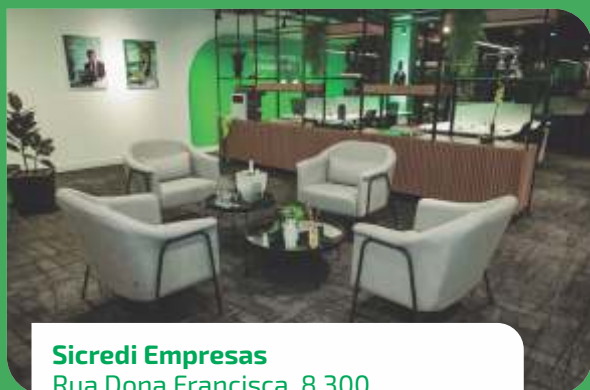
**Sicredi Empresas**

Rua Dona Francisca, 8.300  
Perini Business Park  
Distrito Industrial - Joinville - SC



## Agências de Negócios

**Agência de Negócios - ACIJ**

Av. Aluisio Pires Condeixa, 2.550  
Sala 22 - Saguauçu - Joinville - SC

**Agência de Negócios - Ajorpeme**

Rua Urussanga, 292  
Bucarein - Joinville - SC

**Escritório São Francisco do Sul**

Av. Dr. Nereu Ramos, 439 - Espaço Nereu  
Rocio Grande - São Francisco do Sul - SC

**Escritório de Negócios Piçarras**

Av. Nereu Ramos, 5.292 - sala 02  
Itacolomi - Balneário Piçarras - SC



## Sede Administrativa

**Superintendência Sicredi Norte SC**

Rua Dona Francisca, 8.300  
Perini Business Park - Rua M - 0  
Distrito Industrial - Joinville - SC

## Créditos

**Coordenação Regional**

Nilton Weber - Diretor Executivo  
Rafael Martignago - Diretor de Negócios  
Maurício Spies - Diretor de Operações

**Fotos**

Arquivo Sicredi Norte SC

**Ilustrações**

Banco do Dados do Sicredi

**Jornalista Responsável**

Cleiton Bernardes  
DRT-SC 02492 JP

**Revisão**

Cinthia Balsanelli  
Josiany Pricila Batista Moreira  
Mayara Cristine de Andrade Hinsching

**Impressão e acabamento**

Gráfica Volpato Ltda.



[www.sicredinortesc.com.br](http://www.sicredinortesc.com.br)



*SicrediNorteSC*