

# Sicredi 2023

RELATÓRIO ANUAL

EDIÇÃO NOROESTE RS/MG

MORANDI FOTOGRAFIA



ASSOCIADOS **SHEILA CRISTINA RANGEL AMORIN** (49) E **FERNANDO BOTELHO** (71)  
VEEM NO SICREDI A GARANTIA DE TER COM QUEM CONTAR PARA DAR VIDA A NOVOS  
CAPÍTULOS DE UMA HISTÓRIA MOVIDA PELA PAIXÃO POR CAFÉS ESPECIAIS







# *Há mais de 120 ANOS fazendo e crescendo juntos!*

Você sabia que existe um jeito diferente de cuidar do seu dinheiro? Muito prazer! Somos o Sicredi. A primeira instituição financeira cooperativa do Brasil, com 120 anos de jornada. Toda essa força é resultado da soma de cada um de nós. Para uns, somos uma solução mais simples, humana e próxima para sua vida financeira. Para outros, somos um parceiro que ajuda sua empresa. Ou ainda, que impulsiona o seu agro-

negócio. Para fazer você crescer, oferecemos um relacionamento próximo, taxas mais justas e uma relação de total transparência. Aqui, os resultados financeiros da cooperativa são compartilhados entre todos. Os valores investidos ficam na região, desenvolvendo a economia local. Estamos aqui para fazer a diferença na sua vida, na sua empresa, no agronegócio, na comunidade. Então, vamos fazer juntos?!



ASSISTA AO VÍDEO



***Não é só  
dinheiro,  
é ter com  
quem contar.***



## → 06 E 07

### SICREDI NO BRASIL:

Nossa cooperativa é como uma **árvore**. Quanto mais firme e estável for o tronco e as raízes da árvore... **Mais frutos irá gerar**. Aprecie o crescimento do **Sicredi Brasil** afora.



## → 10 E 11

### RELATO DO PRESIDENTE:

"Em 2023 vivenciamos **momentos marcantes** em nossa história", Kléryston Lasiê Segat.



## → 16 & 17

### CELEBRANDO CONQUISTAS

A Sicredi Noroeste RS/MG inaugurou **novo prédio administrativo e agência** no coração de Três de Maio.



## → 19

### NOVO CONSELHO:

Conheça o **Novo Conselho de Administração, Presidência, Conselho Fiscal e Diretoria Executiva**



## → 20 E 21

### EXPANSÃO PARA MINAS GERAIS:

Passo ousado alicerça a **colheita de bons frutos** em solo mineiro.



## → 24

### ASSOCIADO 500

Em poucos meses, a Agência de **São João del-Rei**, em Minas Gerais, já soma mais de **800 associados**. Confira o relato do associado **nº 500**.



## → 26 A 29

### ATHLETIC CLUB

Você sabe o que o **Athletic Club** tem em comum com o Sicredi? **Amor, comprometimento e união em prol de uma causa**. Esses fatores fizeram a cooperativa se conectar com o clube logo que chegou em **São João del-Rei**.

## → 32

### LANÇAMENTO PLANO SAFRA 23/24:

Em parceria com a empresa **São José** a Sicredi Noroeste RS/MG trouxe para Três de Maio/RS a **palestra do engenheiro agrícola**, ex-presidente da John Deere Brasil, **Paulo Herrmann**.

## → 33

### INCENTIVO AO AGRONEGÓCIO

Sicredi disponibilizou **R\$60 bilhões** para safra 2023/2024 em **todo o Brasil**.



## → 38 A 49

### PROJETOS SOCIAIS:

Ao longo de 2023 **centenas de ações** foram realizadas através dos projetos sociais do Sicredi, impactando **milhares de crianças, adolescentes e suas famílias**.

## → 52

### OPERAÇÕES DE CRÉDITO:

"O Sicredi não é só dinheiro, **é ter com quem contar**".

## → 53

### CÉLULA DE RELACIONAMENTO E NEGÓCIOS:

A **excelência** em atendimento Sicredi chega ao **WhatsApp**.

## → 54 E 55

### CAFÉ COM VALOR:

**5ª Convenção** de Colaboradores instigou o **despertar da coragem** para ir além todos os dias.



## → 56

### GPTW

Sicredi é a **4ª melhor** empresa para trabalhar no Brasil, reconhecida na categoria **Grandes Empresas**



## → 57

### TOP SER HUMANO:

**Sicredi Noroeste RS/MG** é Top Ser Humano pelo **segundo ano consecutivo**

expediente

### DIREÇÃO E PRODUÇÃO DE CONTEÚDO:

• **Betina Cesa** - Jornalista

### ARTE E DIAGRAMAÇÃO:

• **Bruno Bier** - Designer Gráfico

### FOTOGRAFIA:

• **Morandi**

• **Alma**

• **Vila Rosa**

• **Ivanir Bedatti**

### COLABORAÇÃO:

• **Bruna Berwanger de Andrade**  
Analista de Comunicação e Marketing

• **Chalimar Ellwanger**  
Gerente de Comunicação e Programas Sociais Sicredi

• **Neila Daronco**  
Assistente de Comunicação

### REVISÃO:

• **Paulo Vítor Daniel**  
Jornalista, Mestre em Letras

### PERIODICIDADE:

**Anual** - edição 23/24

### IMPRESSÃO:

**SR** Gráfica

Acompanhe os destaques da Sicredi Noroeste RS/MG pelas redes sociais



@sicredinoroestersmg





# Nossa cooperativa é como uma árvore

Quanto mais firme e estável for o tronco e as raízes da árvore...  
**Mais frutos irá gerar!**

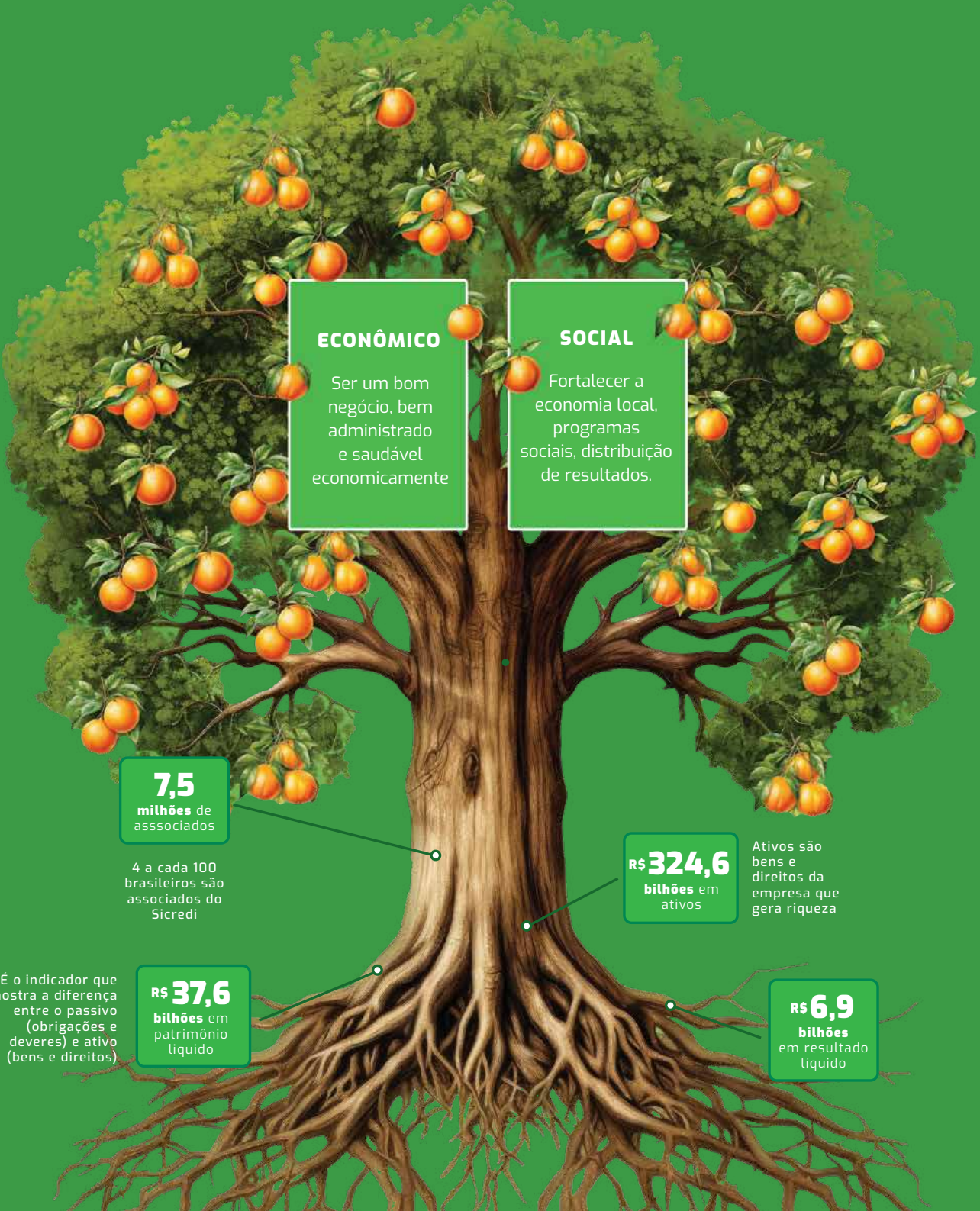

# 2023 foi espetacular

## Interesse genuíno pelo associado:

- 1 a cada 3** municípios do Brasil têm um Sicredi
- Mais de **2,6 mil pontos** de atendimento
- Mais de **40 mil** colaboradores
- Em mais de **200 municípios** somos a única instituição financeira
- Mais de **300 soluções** financeiras
- Mais de **100 cooperativas**
- R\$ 210,5 bilhões** concedidos em crédito
- 632 mil** associados formados no Programa Crescer

Nossas cooperativas contribuem muito para uma **sociedade mais próspera!**

**R\$ 2,1 bilhões**

Resultados distribuídos aos associados

**+ de 589 mil**

crianças e adolescentes impactados

**R\$ 390 milhões**

Valor de investimento social

## VOCÊ SABIA?

Nas regiões em que as cooperativas de crédito estão há um acréscimo de **15,7%** no número de estabelecimentos comerciais? Que também há um crescimento de **5,6%** no PIB per capita do município e de **6,2%** de empregos formais? De que a cada R\$ 1 (de crédito) concedido por cooperativas de crédito há a geração de **R\$ 2,45** (ou seja, mais que o dobro) na economia da região? Isso sem contar a economia em taxas de aproximadamente **R\$ 8,3 bilhões**, mais de **R\$ 2,16 bilhões** em distribuição de resultados e mais de **R\$ 390 milhões** em investimento de fundo social. Tudo isso, gerou um valor agregado de **R\$ 10,5 bilhões** em 2022.



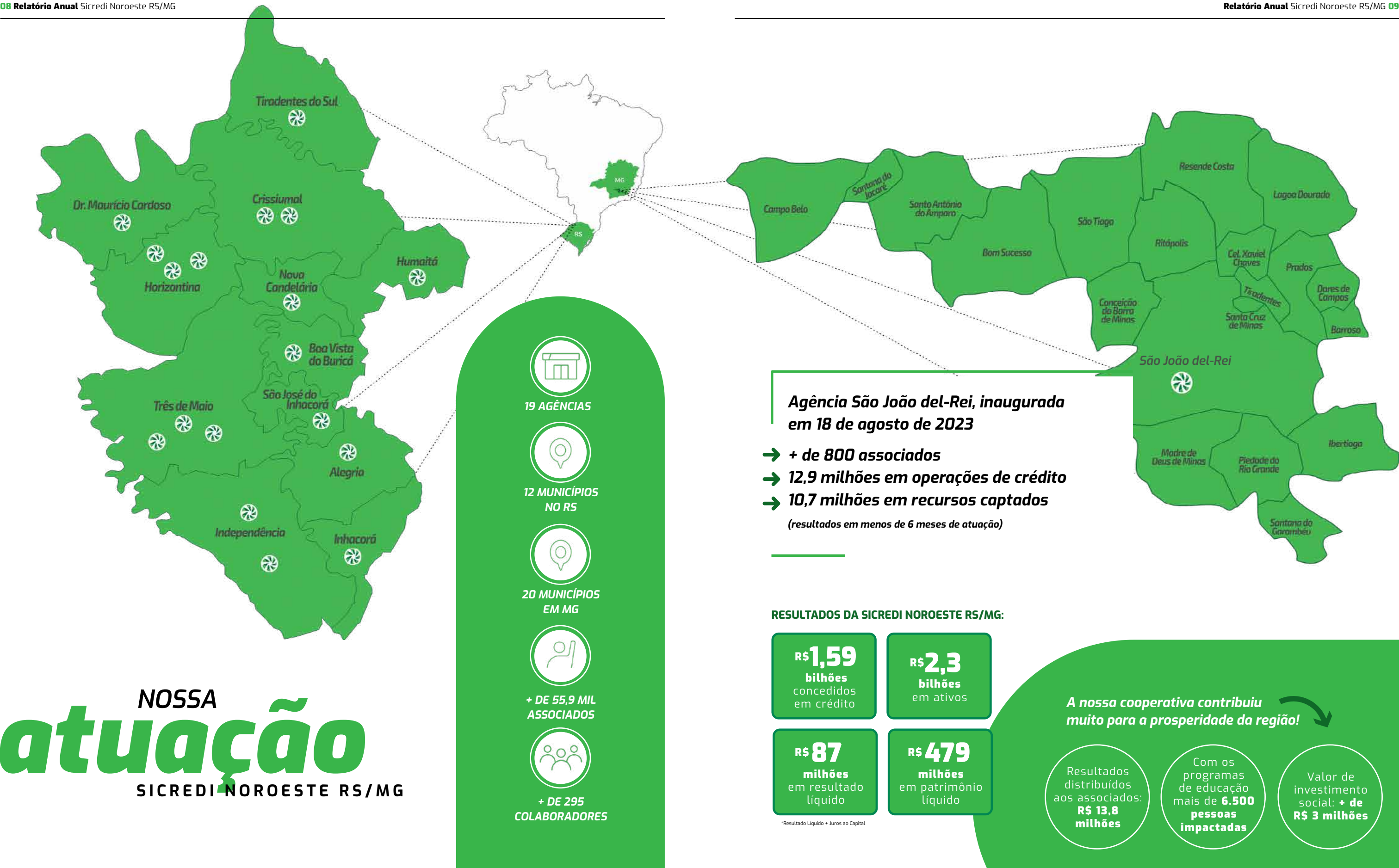

# UMA COOPERATIVA QUE É GARANTIA DE TER COM quem contar

KLÉRYSTON LASIÊ SEGAT

Presidente do Conselho de Administração  
Sicredi Noroeste RS/MG

O ano de 2023 foi marcado por muitas conquistas e muitos desafios para a Sicredi Noroeste RS/MG. Desafios não apenas para a cooperativa, mas para os seus associados, que passaram por períodos de incertezas na área do agronegócio ocasionados por eventos climáticos no Rio Grande do Sul, pelo baixo preço das commodities e por insumos sendo vendidos com valores um tanto elevados – fruto de crises internacionais. Sabemos que tudo isso reflete no comércio e serviços, que formam juntamente com o agronegócio a base produtiva da região.

Nestes momentos, quando o associado passa por algum tipo de dificuldade, o Sicredi está em alerta para prestar o melhor apoio. Fazer bons negócios fortalece tanto o próprio associado como também auxilia a cooperativa em seu crescimento e sustentabilidade. Não temos dúvida de que uma cooperativa forte, em momentos de dificuldade do associado, consegue favorecê-lo diretamente, evidenciando a ele a plena certeza de que tem com quem contar, com transparência.

Um dos maiores desafios e ponto de atenção é a análise do cenário econômico, não só do Brasil, mas também do mundo, com o objetivo de se antecipar, prever e compreender o que vem pela frente, para tentar ao máximo contribuir com o associado. Em 2023 também vivenciamos momentos marcantes em nossa história. Um deles, muito significativo, foi a inauguração da nova sede administrativa e agência da cooperativa. Situada no coração do município de Três de Maio/RS, demonstra toda a vontade que a Sicredi tem de atender bem,

assim como seu apetite por crescer e de ser representativa na vida da comunidade.

Experimentamos um processo de sucessão de Presidente e Vice-Presidente muito bem estruturado, alicerçado com o apoio da nossa Central Sicredi Sul Sudeste, que com muitas formações e aprendizados intensos, nos preparou ao longo de 5 anos para novas funções, que exigem dedicação total. Foram aproximadamente 18 anos de trabalho sério e de crescimento conduzidos pelo ex-Presidente Glei Amaro Linhares e ex-vice-presidente Nirio Metzka à frente da cooperativa, assim como os antecessores destes. O último ano foi, sem dúvidas, o ano de construir "bons inícios". O ano de 2023 foi de pé firme na jornada e, sem dúvidas, marcado por trabalho intenso, constituição de parcerias, aprendizados e conhecimento mútuo de todo o time: Presidente, Vice-Presidente, Diretores e todo o Conselho de Administração e Fiscal da cooperativa.

Em agosto uma nova e moderna agência foi aberta no centro da cidade de São João del-Rei, um grande projeto que representa o crescimento. Nascemos no Rio Grande do Sul e com muito respeito e carinho estamos levando o nosso trabalho para outro Estado, que tem muito anseio por fazer parte e estar junto com o Sicredi. A Cooperativa está muito satisfeita com os primeiros meses de trabalho da agência aberta em Minas Gerais. Com planejamento, nossa projeção é que outras agências do Sicredi sejam inauguradas no Estado de Minas Gerais nos próximos anos.

Outro marco importante foi a implementação da Célula de Relacionamento e Negócios – CRN via plataforma do WhatsApp ou ligações, com inicialmente 20 colaboradores que se dedicam todos os dias para auxiliar na realização de negócios de modo remoto, via digital, com os associados da cooperativa. Atender o associado "olho no olho", "de humano

para humano", é fundamental. Essa é nossa essência e não abrimos mão. No entanto, sabemos que vivemos um novo momento acelerado – reflexo da pandemia, em que muitos associados, por motivos diversos, não conseguem estar presentes fisicamente em nossas agências. A Célula surge como uma alternativa de atendimento próximo e rápido para esse público. O associado Sicredi tem o direito de escolher a forma de atendimento que mais combina com o seu estilo de vida. Nosso desejo é que possamos sempre ser reconhecidos pelo jeito Sicredi de ser, que conecta atendimento ágil e humano, que olha para a realidade do associado para estar próximo.

“

*Em nome da Sicredi Noroeste RS/MG agradecemos de coração aos 56 mil associados pela confiança depositada em nosso trabalho. Seguimos escrevendo essa história com a certeza de que há muito para fazer por nossos associados e pela nossa comunidade.*

KLÉRYSTON LASIÊ SEGAT





Mensagem do  
VICE-PRESIDENTE

O ano de 2023 foi muito positivo. Com resultados alcançados foi possível a distribuição para os associados e as entidades das nossas regiões, através do Fundo Social. Em 2023 entregamos para **143 entidades** da área de ação da cooperativa o valor total de **R\$ 1.400.000,00** em projetos sociais, que é um orgulho para todos que vivem a Sicredi em seu dia a dia, pois as ações contribuem de modo prático e direto na vida da comunidade. O **Fundo Social** é uma importante ação desenvolvida há quase oito anos, que será intensificada ainda mais em 2024, com a destinação de mais recursos e a possibilidade promissora dos projetos para Minas Gerais, **através da agência de São João del-Rei**. Nosso compromisso é acompanhar cada vez mais de perto esse projeto, entendendo as necessidades das entidades, assim impactando positivamente a realidade das áreas de atuação da cooperativa. Além disso, dar atenção para outros programas sociais como, por exemplo, as **Cooperativas Escolares**, o programa **A União Faz a Vida**, a **Cooperação na Ponta do Lápis** entre outras atividades, que transformam realidades. 2024 será o ano de inaugurar o **Centro Empresarial Sicredi ACI Sindilojas** - uma ideia inovadora, além de fortalecer parcerias especiais com entidades que reservam em suas essências o propósito do cooperativismo.



Marcelino Colla  
VICE-PRESIDENTE

Mensagem do  
DIRETOR EXECUTIVO

Encerramos o ano de 2023 com um resultado líquido de mais de **R\$ 83 milhões de reais** e fizemos o pagamento de juros ao capital social de mais **R\$ 3,5 milhões de reais**. Estes números refletem a confiança do associado na cooperativa e dos negócios que fizemos, gerando riqueza e prosperidade. Hoje **mais de 60% de todo o recurso para o crédito rural é liberado pela Sicredi Noroeste RS/MG**. Os associados confiam na cooperativa para guardar as suas reservas, as suas aplicações financeiras, que representam mais de **50% de todo recurso que está no sistema financeiro na nossa região**. Todos os investimentos realizados através da liberação do crédito comercial, representam hoje praticamente **60%** de todo o crédito que foi liberado no sistema financeiro na região Noroeste do RS. Esses números são representativos e nos enchem de orgulho, pois mostram na prática como prosperamos juntos. Temos um desafio de crescimento e desenvolvimento em solo mineiro, na região de **São João del-Rei**. Inauguramos a primeira agência em 2023 e temos planejado a **abertura de outras quatro agências neste ano de 2024**. Queremos gerar prosperidade e apoiar o desenvolvimento através do cooperativismo de crédito, com serviços financeiros de qualidade, bom relacionamento e preços justos. Estamos muito animados, pois **Minas Gerais é um Estado próspero**, com muitas oportunidades, o que contribuirá com o desenvolvimento da nossa cooperativa e do cooperativismo do país. **O sentimento é de satisfação e gratidão pelas realizações e conquistas dos associados e da cooperativa**. Um agradecimento especial ao time de colaboradores pela busca incansável de gerar a melhor experiência. E agradecer a confiança do nosso associado, a razão de existir da cooperativa. Porque juntos vamos construir uma sociedade mais próspera.



Edson Ferreira  
DIRETOR EXECUTIVO

A prosperidade da  
**Sicredi Noroeste RS/MG**  
em números

OPERÇÕES DE CRÉDITO

\*VALORES EM BILHÕES

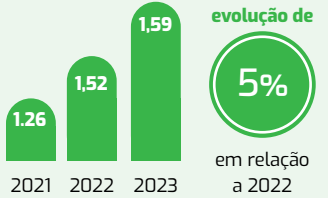

ASSOCIADOS

\*VALORES EM MILHÕES

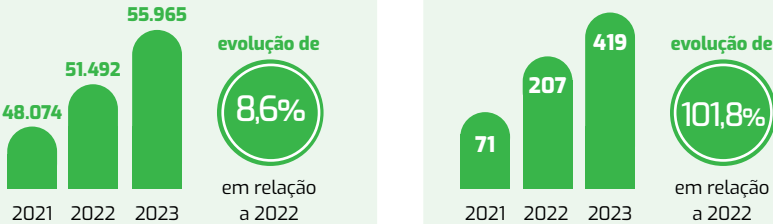

LCA

\*VALORES EM MILHÕES

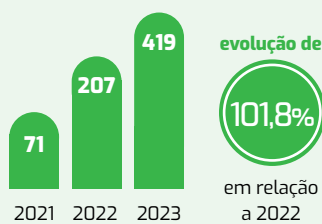

CAPITAL SOCIAL

\*VALORES EM MILHÕES

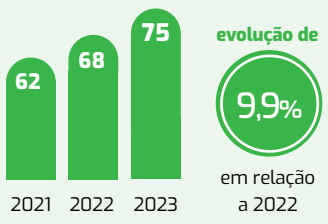

ATIVOS

\*VALORES EM BILHÕES

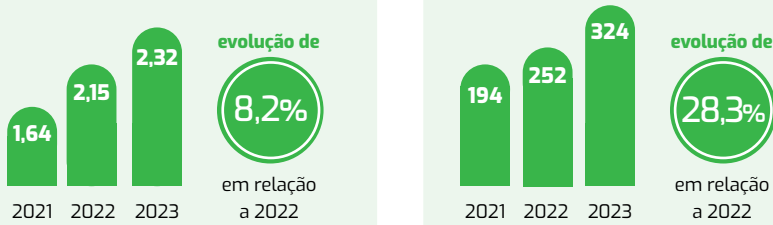

CONSÓRCIOS

\*VALORES EM MILHÕES

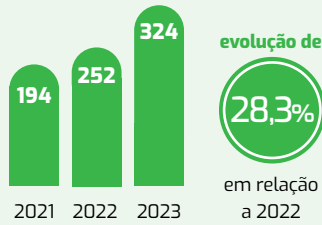

PATRIMÔNIO LÍQUIDO

\*VALORES EM MILHÕES

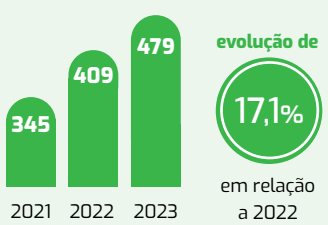

POUPANÇA

\*VALORES EM MILHÕES

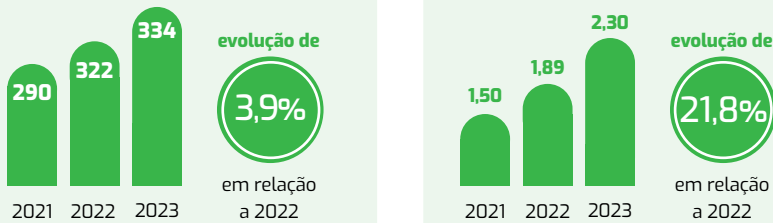

RECURSOS TOTAIS

\*VALORES EM BILHÕES

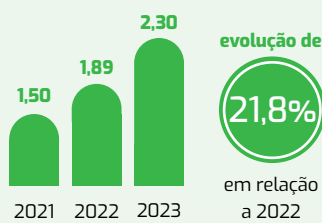

RESULTADO

\*VALORES EM MILHÕES

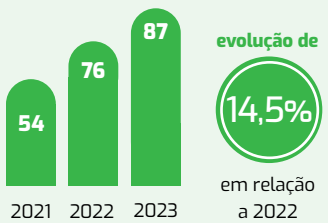

# Juntos, escrevendo histórias e fazendo a diferença!

Fundada em 5 de maio de 1946, a Sicredi Noroeste RS/MG tem como propósito construir uma sociedade mais próspera. **Confira marcos importantes desta trajetória, escrita com a força da cooperação:**

1946

Essa história inicia na então comunidade e hoje município de **Crissiumal**, com um grupo de pessoas preocupadas com o desenvolvimento regional. Detentores de um espírito visionário e inspirados pelo padre jesuíta **Theodor Amstad**, este grupo criou a cooperativa de crédito **Caixa Rural União Popular de Crissiumal Sistema Raiffeisen**, mais tarde denominada **CREDICRIS**.

1952

Em 1952 outro grupo de visionários, com semelhantes preocupações e objetivos dos pioneiros de Crissiumal, fundou a **Caixa Rural de Horizontina**, mais tarde denominada **COOPERCREAL**.

1981

Em 1981, líderes empreendedores de Três de Maio e Independência reuniram-se e criaram a **CREDIMAIO**.

1995

Em 1995, no dia 1º de julho, por decisão soberana dos associados, ocorreu a incorporação da **COOPERCREAL de Horizontina à CREDIMAIO de Três de Maio**.

1996

Em 1996, no mês de maio, as diretorias e os conselheiros da **CREDICRIS E CREDIMAIO** reuniram-se no município de **Boa Vista do Buricá** e decidiram pela fusão das duas cooperativas, que passou a denominar-se Sicredi Noroeste RS.

2019

Inauguradas as novas agências dos municípios de **Horizontina e Humaitá**, com um padrão mais moderno e próximo ao associado.

2017

Alterada a razão social para **Cooperativa de Crédito, Poupança e Investimento Noroeste RS / Sicredi Noroeste RS**.

2016

Em maio, foi inaugurada a primeira agência no Brasil com a nova marca Sicredi e o **Memorial Sicredi Noroeste RS** em Crissiumal, nas comemorações dos **70 anos de fundação da Cooperativa**.

2004

Em 16 de junho de 2004 a Sicredi Noroeste RS, amparada pela Resolução do Banco Central nº 3.106 de 25/06/2003, procedeu **alteração de sua natureza jurídica para Cooperativa de Livre Admissão de Associados** e passou a atuar com um público mais amplo no meio urbano, como **instituição da comunidade**.

2021

Ao celebrar os **75 anos** de história, enfatiza-se o impacto e o poder do **círculo virtuoso**, contando histórias reais da vida de associados, protagonistas do ciclo do leite, na região.

2022

Ano em que a Sicredi Noroeste RS conquista o marco de **50 mil associados**. Muito além dos números, em 2022 a Cooperativa reafirma seu compromisso com a comunidade e celebra uma cultura que inspira, educa e mobiliza as pessoas a realizarem **negócios com significado**. Neste ano a cooperativa conquista a maior premiação a nível de Estado enquanto gestão de pessoas: o **Top Ser Humano**.

2023

Sem dúvidas, um ano histórico de grandes desafios, mudanças e perspectivas prósperas para o futuro. A inauguração da nova **Sede Administrativa e a expansão para Minas Gerais**, com a abertura da agência de **São João del-Rei**, foram as protagonistas do período. Neste marcante ano a Cooperativa celebra o relacionamento ímpar com a comunidade e a presença de **55,9 mil associados**, com **19 agências** e quase **300 colaboradores**, atuando em **32 municípios**, no Rio Grande do Sul e Minas Gerais.

# Estratégia de Sustentabilidade

Alinhada aos princípios globais do Desenvolvimento Sustentável, o Sicredi atua gerando valor para os associados, meio ambiente e sociedade. Por conta da natureza cooperativa, possui um olhar atento aos impactos ambientais e sociais.

A estratégia de sustentabilidade direciona a atuação e incorpora as melhores práticas de gestão do mercado, alicerçada nos pilares ambiental, social, econômico e governança, demonstrando a preocupação com a sustentabilidade e perenidade do negócio. Como parte dessa estratégia de desenvolvimento sustentável, a Cooperativa conta com direcionadores de sustentabilidade e temas focais que auxiliam a colocar a sua missão em prática.



Relacionamento e Cooperativismo

Fortalecer nosso modelo de negócio de forma sustentável

Soluções responsáveis

Operar de maneira sustentável

Desenvolvimento local

Promover transformações positivas nas localidades onde estamos presentes

Governança



# Marco histórico:

Sicredi Noroeste RS/MG inaugurou novo prédio administrativo e agência em Três de Maio.

“

Nossa cooperativa está há cinco anos vivendo um novo ciclo. É um sonho que se realizou, feito por muitas pessoas para que outras também possam usufruir.

**KLÉRYSTON SEGAT**

PRESIDENTE DA SICREDI NOROESTE RS/MG

“

Que essa sede possa acolher todo o crescimento futuro, que com certeza a cooperativa terá daqui para frente.

**MARCIO PORT**

PRESIDENTE DA CENTRAL SICREDI SUL/SUDESTE

ALMA FOTOGRAFIA



DESCERRAMENTO DA PLACA DA CAIXA RURAL DE CRISSIUMAL



CALOROSA COLETIVA NO AUDITÓRIO DR. ROQUE EDISON REDEL

“

É uma construção com muita alma, alma grande que faz tudo valer a pena. Que esse seja um cenário para continuar planejando, sonhando e construindo o futuro de todos nós.

**MARCOS CORSO**

PREFEITO DE TRÊS DE MAIO/RS

O ano de 2023 ficará marcado para a história de Três de Maio e da cooperativa Sicredi Noroeste RS/MG. Foram três anos de obras e muitos dias intensos de preparativos que culminaram em momentos repletos de alegria e orgulho, com a inauguração para a comunidade três-maioense e regional da nova sede administrativa, auditório Dr. Roque Edison Redel e agência Centro. As comemorações iniciaram no dia 31 de maio, quando a imprensa conheceu em primeira mão todos os ambientes da nova Sede Administrativa e setores. O auditório foi inaugurado com uma calorosa coletiva do ex-presidente, Glei Amaro Linhares. No dia 1º de junho foi a vez dos colaboradores da cooperativa dos 12 municípios da sua área de atuação apreciarem o empreendimento – uma oportunidade para reforçar o olhar humanizado da cooperativa para o público interno, que brindou com alegria o futuro.

O dia 2 de junho foi embalado pelo início das operações e findou com uma noite de muita felicidade para consolidar o resultado do esforço de incontáveis mãos, as quais não mediram esforços para que o projeto saísse do papel. Aproximadamente 500 pessoas participaram do ato inaugural, que contou com a presença dos prefeitos de toda região, autoridades locais, parceiros, conselheiros e ex-conselheiros da cooperativa. Foram três momentos de muita emoção: o desenlace da fita inaugural da nova agência centro de Três de Maio, o descerramento da primeira placa da Caixa Rural de Crissiumal - que marca a origem da cooperativa naquele município há 77 anos e o desenlace da fita do auditório, intitulado Dr. Roque Edison Redel – homenagem ao primeiro sócio e presidente da Credimaio.

“

É um momento de muita alegria e gratidão a todos os associados da cooperativa. Acreditamos que cada interação é uma oportunidade de criar uma conexão significativa, baseada na confiança e no respeito mútuo, onde possamos construir um futuro ainda mais sustentável.

**MARCELO DA SILVEIRA**

GERENTE DA NOVA AGÊNCIA DE TRÊS DE MAIO/RS



DESENLAÇO DA FITA INAUGURAL DA NOVA AGÊNCIA

YouTube

CONHEÇA A NOVA SEDE





# Assembleia Geral elegeu o novo Conselho de Administração da Sicredi Noroeste RS/MG

Durante a Assembleia Geral Ordinária da Sicredi Noroeste RS/MG, realizada no dia 27 de abril no Clube Buricá, em Três de Maio/RS, foram homologadas as decisões tomadas pelos associados nas assembleias de núcleo. Dentre elas, a eleição do novo Conselho de Administração que conduzirá a cooperativa pelos próximos quatro anos. A prestação de contas, a distribuição das sobras e a eleição da chapa indicada para conduzir o Conselho de Administração foram pautas especiais da data. Discursos emocionados marcaram a despedida de Glei Amaro Linhares do cargo de Presidente e as boas-vindas ao novo Presidente, Kléryston Segat e ao Vice, Marcelino Colla.



Posse do Novo Conselho de Administração aconteceu na noite de 17 de julho de 2023

Após quatro anos de preparação, na noite de 17 de julho aconteceu a posse do Novo Conselho de Administração no Auditório Dr. Roque Edison Redel, na Sede da Sicredi Noroeste RS/MG. Além das lideranças de núcleo representando o quadro social e autoridades dos 12 municípios da área de atuação da cooperativa, marcaram presença no evento o Presidente do Conselho de Administração do Sicredi (SicrediPar), Fernando Dall Agnese, o Diretor de Supervisão da Central Sicredi Sul/Sudeste, Hamilton Marcelo Cassol, o Presidente da Sicredi Credigrande de Minas Gerais, Hedeilson Alves de Figueiredo e o Diretor Executivo, Rene Ribeiro de Lima. O momento histórico foi embalado de homenagens, emoção e boas projeções para o futuro.



Estamos nos preparando para a sucessão há anos com treinamentos e com o envolvimento e apoio do Conselho. Isso nos motiva e nos traz a consciência de que podemos continuar escrevendo essa história juntos

MARCELINO COLLA  
VICE-PRESIDENTE

Marcelino Colla é engenheiro agrônomo em Doutor Mauricio Cardoso. Ele atuou como presidente da Cooperativa de Trabalho dos Técnicos do Noroeste do Estado do Rio Grande do Sul (Unitec). Colla é associado da Sicredi Noroeste RS/MG há 25 anos, já passou pelo Conselho Fiscal e está no segundo mandato junto ao Conselho de Administração.

Kléryston é advogado e empresário em Horizontina. Ele ocupou, até então, o cargo de presidente da Associação Comercial, Industrial e Agropecuária (ACIAP) de Horizontina. Também é membro do Conselho de Administração da Sicredi Noroeste RS/MG há oito anos, além de já ter sido coordenador de núcleo e associado há mais de 15 anos.

“É uma alegria encarar esse desafio como um novo propósito de vida, dando sequência ao trabalho que o Glei conduziu de uma maneira magnífica. Seguir capitaneando, fazendo o Conselho refletir sempre pensando nos projetos para melhorar a vida dos associados e da comunidade, é o nosso objetivo. Entendo que a cooperativa é de todos, então precisamos vê-la como um negócio e esse negócio precisa crescer para poder ter recursos disponíveis sempre que os associados necessitarem. É um trabalho de responsabilidade, que nos orgulha muito.

KLÉRYSTON SEGAT  
PRESIDENTE

## Governança DA COOPERATIVA

### CONSELHO DE ADMINISTRAÇÃO

O Conselho de Administração é responsável pela execução das propostas aprovadas na Assembleia Geral. É composto pelo presidente, vice-presidente e conselheiros titulares. Os membros são eleitos para mandatos de quatro anos. A cada mandato, é obrigatória a renovação de pelo menos 1/3 dos membros.



- Presidente:**
  - Kléryston Lasiê Segat  
HORIZONTINA/RS**Vice-Presidente:**
  - Marcelino Colla  
DOUTOR MAURÍCIO CARDOSO/RS**Conselheiros Efetivos:**
  - Tatieli Wermeier Weber  
CRISSIUMAL/RS
  - Henrique Führ  
BOA VISTA DO BURICÁ/RS
  - Henrique Marasca  
INDEPENDÊNCIA/RS
  - Charles Schuster  
HUMAITÁ/RS
  - André Weber  
NOVA CANDELÁRIA/RS
  - Daniela Daiana B. Viana  
SÃO JOSE DO INHACORÁ/RS
  - Elói Luft  
TIRADENTES DO SUL/RS
  - Marcelo Augusto da Silva  
INHACORÁ/RS
  - Marlene Bandeira  
TRÊS DE MAIO/RS
  - Diogo Valdir Sperling  
ALEGRIA/RS

### CONSELHO FISCAL

O Conselho Fiscal é um colegiado independente dentro da cooperativa. Fiscaliza de forma assídua e minuciosa a administração do patrimônio e das operações da cooperativa em nome dos associados. É composto por membros eleitos com mandato de três anos pela Assembleia Geral.



- Eugênio Schwaab
  - Lorinês Casagrande
  - Edileusa K. da Rocha Marasca
  - Pablo Ricardo B. Cadore

### DIRETORIA EXECUTIVA

É o colegiado responsável pela execução dos objetivos estatutários da Cooperativa. Tem como finalidade cumprir as diretrizes estabelecidas pelo Conselho de Administração, bem como desempenhar planos, metas e estratégias que promovam o desenvolvimento da Cooperativa.



- Diretor de Operações:** Vanderlei Hansen  
**Diretora de Negócios:** Vera Lúcia Coracini Teixeira  
**Diretor Executivo:** Edson Ferreira



# PROSPERIDADE & expansão

Em agosto de 2023 a primeira agência de **Minas Gerais** abriu as portas, em **São João del-Rei**

Pouco tempo após inaugurar a **moderna sede** administrativa e agência em Três de Maio/RS, abriu as portas a primeira agência da cooperativa Sicredi Noroeste RS/MG em Minas Gerais. Desde o dia **18 de agosto de 2023** o município de São João del-Rei passou a contar com a primeira instituição financeira cooperativa do Brasil, com **120 anos** de história e mais de **7,5 milhões** de associados.



You Tube  
ASSISTA AO VÍDEO

“Fomos acolhidos com muito carinho e isso nos deixa extremamente felizes e honrados.

**DIOGO DORST**  
Gerente Regional de Desenvolvimento

O gerente da agência, Mauri Schneider, explica que através de um atendimento próximo e personalizado, o desejo da Sicredi Noroeste RS/MG é fazer a diferença na comunidade e ajudar os associados a realizar sonhos. “Nossas portas estão abertas em mais de 2500 agências em todo País. Essa nova agência em São João del-Rei é uma extensão do nosso propósito para uma nova região. Queremos que a comunidade se sinta à vontade para conhecer a nossa forma diferente de atuar baseada no cooperativismo, que encontra soluções financeiras adequadas para cada momento da vida de nossos associados”, comenta Mauri, enfatizando que a nova agência está localizada na Avenida Presidente Tancredo Neves, número 463, no Centro Histórico.



MORANDI FOTOCINEGRAFIA

Diogo Dorst, gerente regional de desenvolvimento, enaltece a presença de lideranças do município de São João del-Rei e região, assim como a recepção calorosa da comunidade. “Fomos acolhidos com muito carinho e isso nos deixa extremamente felizes e honrados”, celebra Diogo. No evento estiveram presentes a diretoria do Rio Grande do Sul, com o presidente Kléryston Segat, Vice-presidente Marcelino Colla, o ex-presidente Glei Amaro Linhares, o diretor executivo Edson Ferreira e a gerente de gestão de pessoas Lisiane Prestes. O Prefeito de São João del-Rei, Nivaldo de Andrade e o Monsenhor da Igreja Católica, Geraldo Magela também marcaram presença durante a noite. Ao meio-dia as lideranças da Cooperativa tiveram a oportunidade de conversar com o Governador Romeu Zema e com demais autoridades de São João del-Rei. Na ocasião apresentaram o projeto de expansão do Sicredi para a região do Campo das Vertentes.



EXPANSÃO PARA MINAS GERAIS  
ALICERÇA A COLHEITA DE

# bons frutos

**Sheila Cristina Rangel Amorin** (49) e **Fernando Botelho** (71) veem no Sicredi a garantia de ter com quem contar para dar vida a novos capítulos de uma história movida pela paixão por cafés especiais

Como qualquer bom mineiro, Sheila Cristina Rangel Amorin (49) e Fernando Botelho (71) são amantes de um dedinho de prosa. O fato de serem bons anfitriões fortaleceu o contato com a Sicredi Noroeste RS/MG através dos colaboradores da Agência de São João del-Rei, que tiveram a oportunidade de conhecer de perto o processo de produção da Serra das Vertentes – Café Especial por meio do ‘tratotour gastronômico’, quando apreciaram uma visita guiada pelo cafezal.

“Nós amamos receber bem e logo de cara percebemos que temos esse jeito de ser em comum com o Sicredi. A agência de São João del-Rei, por indicação de uma empresa de turismo, chegou até a Fazenda Serrinha, de São Tiago, que é localizada no coração de Minas Gerais. Nessa visita fizeram um passeio pelo cafezal, que mostrou tudo

sobre o manejo cafeeiro, e que finalizou com lanche surpresa com produtos de produção própria. Foi um momento especial que nos aproximou muito. Fomos convidados para a inauguração e, hoje, já nos sentimos em casa na agência”, relata o associado Fernando, alegando que a Sicredi Noroeste RS/MG é a garantia de ter com quem contar.

Hoje, ele e a esposa são responsáveis por uma área que conta com mais de 100 mil pés de café. Esse sonho floresceu há 30 anos, com a curiosidade de Fernando sobre a cultura. Mas, foi em meados de 2016 que eles descobriram que por ali, naquela região, o café tinha um aroma diferenciado. “O que era vendido como commodity passou a figurar entre os grandes produtos agropecuários da região. Isso porque um prêmio inesperado mudou a nossa história. Conquistamos o terceiro lugar



Sheila Cristina Rangel Amorin (49) e Fernando Botelho (71) estiveram em Três de Maio/RS no dia 18 de novembro de 2023 participando da 5ª Convenção, que ganhou temática e nome especial: Café com Valor. Na oportunidade o casal compartilhou sua história com os colaboradores

em um concurso regional, que nos trouxe evidências de que estávamos numa região privilegiada para o cultivo do grão. A fazenda está situada numa altitude acima de mil metros, o que favorece o plantio”, lembra Sheila, enfatizando que naquele instante nasceu uma grande paixão, conectada com o desejo de evoluir cada vez mais na busca por qualidade.

Após cursos e estudos intensos – que acompanham o casal até hoje, Sheila e Fernando aprenderam a degustar e classificar, e assim a tornar o café da Fazenda Serrinha um produto, de fato, muito especial. Os momentos à mesa da singela fazenda, rodeada entre amigos, sorrisos e conversas, à exemplo daquele momento com os colaboradores da Sicredi Noroeste RS/MG, converteram-se em pretexto para transformar experiências em uma promissora marca.

Hoje, o Café Serra das Vertentes emblema um produto de alta qualidade, feito a partir do cuidado máximo e de amor. Fernando explica que todo café no pé é de pontuação alta. É durante as etapas de beneficiamento que ele vai perdendo pontuação. “Por esse motivo, todo cuidado é pouco. E por aqui, neste universo, o trabalho artesanal ainda segue sendo um grande protagonista. Nossos cafés passam por muitas etapas e todas levam o cuidado como fundamento”, completa ele, orgulhando-se ao dizer que 80% das sacas de café beneficiado no último ano foram consideradas especiais.

“A pontuação vai até 100, sendo que a partir de 82 o café é considerado ‘especial’. E tudo isso é feito com parâmetros pré-estabelecidos de tempo de torra, coloração dos grãos torrados, padronização da moagem e temperatura da água, entre outros”, explica Botelho. Embora o trabalho manual seja a chave da qualidade, o produtor enaltece o uso de novas tecnologias que vêm para facilitar e otimizar a dinâmica da fazenda, como é o caso do secador de grãos, investimento recente que deve entrar em operação em breve e que foi possível com o apoio do Sicredi.



A sustentabilidade também é o ingrediente indispensável do menu do Serra das Vertentes Café Especial. Todos os produtos são carinhosamente entregues em embalagem especial revestida com papel pardo. Os resíduos são separados para reciclagem. Tudo isso visando menos agressão ao meio ambiente

A evolução é o objetivo constante na Fazenda Serrinha. Sheila e Fernando trabalham focados no propósito de entregar aos consumidores um café de qualidade incontestável. A missão é ser melhor a cada colheita. Recentemente o casal de empreendedores inaugurou uma loja no Mercado de Origem em Belo Horizonte – onde estão disponíveis seis variedades de café, cada uma com suas características peculiares, em diversos formatos: torrado, grão, moído, cápsulas e uma grande novidade, o estilo drink coffee.

Tudo isso se torna mais certo com a certeza de ter com quem contar. “No ano passado o Sicredi financiou uma colheitadeira seletiva, utilizada na colheita do café cereja. Uma regulagem específica possibilita que a máquina faça a colheita somente do fruto maduro – simulando a colheita que é feita manualmente, onde os frutos são selecionados à mão. Estamos muito satisfeitos com essa parceria, que nos impulsiona e proporciona aporte na hora certa para que a gente possa seguir evoluindo, movidos por essa paixão que é item indispensável na mesa dos brasileiros”, finaliza Fernando.



@FAZENDASERRINHA



YouTube

ASSISTA A HISTÓRIA DOS ASSOCIADOS



# Associado nº 500

AGÊNCIA DE **SÃO JOÃO DEL-REI/MG**



Em poucos meses, a Agência de São João del-Rei, em Minas Gerais, já soma mais de **800 associados**. De agosto a dezembro de 2023 mais de **R\$ 12,9 milhões** foram movimentados em operações de crédito. **Alexandre Belo de Resende é o associado nº 500**. Confira o relato de Resende:

“

Sou proprietário da Alexandre Tratores, Concessionária da Stara de São João del-Rei/MG e região. Fui apresentado ao Pablo que, hoje, é gerente da minha conta jurídica. Antes de abrir a conta eu tive uma necessidade de um crédito para um cliente e para a minha surpresa o Sicredi atendeu essa demanda em menos de dez dias, de forma muito prática. Esse foi o primeiro insight que me fez abrir os olhos e querer ser um associado da cooperativa. O relacionamento ímpar

teve um peso significativo para eu querer levar a minha conta para o Sicredi. Outro diferencial, e que agrega muito valor em relação a outras instituições, são as taxas de juros – bem menores. Em alguns casos, inclusive, elas não são cobradas. O Sicredi tem uma preocupação em atender o associado. Não é só sobre dinheiro. Isso me faz, hoje, ter o Sicredi como parceiro de negócios. Estamos trabalhando juntos e colhendo bons resultados dessa parceria

**ALEXANDRE BELO DE RESENDE**

proprietário da Alexandre Tratores, Concessionária da Stara de São João del-Rei, Minas Gerais

## São João del-Rei:

**uma nova comunidade com a garantia de ter com quem contar**

ANTES MESMO DE INAUGURAR A AGÊNCIA DE **SÃO JOÃO DEL-REI**, A SICREDI NOROESTE RS/MG JÁ HAVIA SE TORNADO GRANDE PARCEIRA DA **ACI** DO MUNICÍPIO.

A primeira ação apoiada foi a Semana do Microempreendedor Individual, que aconteceu entre os dias 22 e 25 de maio de 2023, oportunidade que tornou o centro da cidade mais atrativo com a realização de palestras sobre educação financeira. Uma programação especial foi desenvolvida com o objetivo de impulsionar microempreendedores individuais. Entre os dias 20 e 21 de novembro a Cooperativa também apoiou a Semana do Empreendedorismo Feminino, com o objetivo de instigar a arte como ferramenta de transformação de desafios em oportunidades. Outra atividade que mobilizou a comunidade de São João del-Rei foi o Corridão, em comemoração aos 310 anos do município. Como uma incentivadora fiel do esporte, a Sicredi Noroeste RS/MG foi uma das patrocinadoras do evento.

Quando a Sicredi Noroeste RS/MG nos procurou para uma conversa, visto que iriam inaugurar uma agência na nossa cidade, como bons mineiros (receptivos, mas desconfiados), topamos o papo – porém, pensamos que seria mais uma agência como outras que temos por aqui. Mas, confesso que a Sicredi nos surpreendeu positivamente, nos apresentando uma nova realidade através de um trabalho totalmente diferente do que estávamos acostumados a ver em São João del-Rei. Logo percebemos o olhar da cooperativa para a valorização do ser humano e do associativismo. Aliado a isso eles entregaram um excelente atendimento – presente sempre. Demonstraram

uma preocupação muito grande de entender a nossa agricultura, os nossos costumes e valores – um tanto diferente dos valores do Sul. Ficamos surpresos e lisonjeados por ter esse trabalho ao nosso alcance. A Sicredi Noroeste RS/MG está mostrando para a região de Minas Gerais que é uma parceira de verdade, que respeita a individualidade de cada um e valoriza as pessoas. Nós, da Associação Comercial e Industrial de São João del-Rei, já consideramos o Sicredi como nosso principal parceiro para juntos irmos mais longe, levamos serviços e soluções para todos os associados, assim alcançando prosperidade. Há muito para agradecer por esse trabalho diferenciado e sério.

**MIGUEL GERALDO DE CARVALHO**

Presidente da Associação Comercial e Industrial (ACI) de São João del-Rei

”

YouTube

ASSISTA A  
HISTÓRIA DO  
ASSOCIADO





VESTIR A CAMISA COM

# PROPÓSITO



**Arena  
Sicredi**



YouTube

ASSISTA  
AO VÍDEO

**O amor das pessoas pelo clube, pelo esporte e pelas atividades desenvolvidas em toda a região inspiraram na Cooperativa o desejo de ser uma grande parceira deste projeto.**

**V**ocê sabe o que o Athletic Club tem em comum com o Sicredi? Amor, comprometimento e união em prol de uma causa. Talvez estes sejam os principais fatores que fizeram a cooperativa se conectar com o clube logo que chegou em São João del-Rei, há um ano. Renato Baccarini, atual presidente do Clube, revela que o projeto é movido pela vontade de fazer acontecer, que passa de geração em geração. "O diferencial é que o Athletic sempre foi administrado por atleticanos raízes como, por exemplo, eu, que guardo na memória o envolvimento do meu avô – uma pessoa que, inclusive, fez o desenho da praça de esportes. Meu tio já foi presidente, assim como meu pai e minha mãe. Esse é o quinto mandato que estou liderando essa família de atleticanos que vestem a camisa. Fazemos o que fazemos com muito prazer. Amamos esse propósito e somos apaixonados pelo clube", conta Baccarini, enaltecendo que esse olhar humano também faz parte do dia a dia do Sicredi. "É uma instituição que não mede esforços para apoiar, que se entrega às causas", completa ele.

O gerente regional de desenvolvimento, Diogo Dorst, recorda que na semana que chegou em São João del-Rei, em meados de janeiro de 2023, foi convidado para assistir um jogo do Athletic Futebol. Na ocasião conheceu a diretoria. Foi a paixão com a qual as pessoas falavam sobre aquela história que trouxe o insight de estreitar o relacionamento com o projeto. "Esse amor pelo clube e pelo esporte, assim como as atividades desenvolvidas em toda a região, nos inspirou, despertando o desejo de sermos um grande parceiro. O Sicredi sempre apoiou ações ligadas ao esporte e vimos uma oportunidade de propagar esse compromisso logo que chegamos em Minas Gerais através dessa parceria, que já está rendendo bons frutos", conta Dorst, alegando que além do olhar para o esporte, o viés associativo e cooperativo atraiu ainda mais o interesse.

O Athletic Club é o segundo clube mais antigo de Minas Gerais e em 2024 celebra 115 anos de história. Hoje, mais de 500 famílias usufruem de uma estrutura encantadora que possibilita lazer, entretenimento e esporte. "Além da estrutura de piscinas e estádio próprio, no clube também acontecem centenas de atividades relacionadas ao esporte, como escolinha de vôlei, basquete, natação olímpica, ginástica artística, entre outras possibilidades", completa Dorst. Desde agosto de 2023 o Sicredi já realizou inúmeros eventos em parceria com o Athletic. Um deles foi o Torneio de Inverno de Futebol de Salão, que celebrou sua 50ª edição e envolveu clubes de toda a região. "O Sicredi foi a peça-chave para fazer um brilhante torneio de inverno. Paralelamente a isso realizamos o Boteco do Athletic – uma oportunidade que encheu nossas quadras", diz o presidente Baccarini.

“

*Esse amor pelo clube e pelo esporte, assim como as atividades desenvolvidas em toda a região, nos inspirou, despertando o desejo de sermos um grande parceiro. O Sicredi sempre apoiou ações ligadas ao esporte e vimos uma oportunidade de propagar esse compromisso logo que chegamos em Minas Gerais através dessa parceria, que já está rendendo bons frutos.*

**DIOGO DORST**

Gerente Regional de Desenvolvimento



COLABORADORES SICREDI EM UM DOS  
JOGOS DO **ATHLETIC FUTEBOL**



O espírito empreendedor dos líderes à frente do clube alicerça seu crescimento, com implantação de ideias inovadoras.

Em fevereiro de 2023, a parceria com a Sicredi Noroeste RS/MG possibilitou o investimento no sistema de energia fotovoltaico, impactando positivamente na economia de energia solar do clube. O Athletic utiliza as comodidades do Sicredi na rotina, como é o caso das máquinas de cartão de crédito e o pix como meio de pagamento. Outra novidade é que em 2024 o estádio próprio se transforma em Arena Sicredi – presenteando São João del-Rei com novos ares. “Essa mudança vai trazer ainda mais visibilidade para o time e para o clube. Nossa intenção é fazer investimentos maiores em 2024. Esse futuro próspero será possível por ter com quem contar: o Sicredi”, finaliza Renato.

Essa mudança vai trazer ainda mais **visibilidade para o time e para o clube**. Nossa intenção é fazer investimentos maiores em 2024. Esse **futuro próspero** será possível por ter com quem contar: **o Sicredi**

RENATO BACCARINI  
Presidente do clube



O **Athletic Futebol** é um time profissional que joga a primeira divisão no Estado. Em 2023 o Athletic conquistou o **bicampeonato mineiro do interior**, Campeão da Recopa e foi semifinalista do Mineiro. Em 2024 participa do Campeonato **Brasileiro da Série C** e da **Copa do Brasil**. Além de estar em ascensão, ele reserva em sua essência uma **história de paixão pelo esporte** que encantou o Sicredi.



# » FUTEBOL

ONDE TUDO COMEÇA!

O Athletic Club, de São João del-Rei, nasceu em 1909 – fruto do desejo em comum de um grupo de pessoas da sociedade: jogar futebol para se divertir. Com o passar do tempo, os empresários perceberam que somente o futebol não seria capaz de viabilizar o negócio, foi então que começaram a criar a praça de esportes, com piscinas e área de lazer – atraindo o olhar de muitas famílias. De lá para cá, o Athletic Club cresceu muito. Hoje, mais de 500 famílias fazem parte do quadro social. No final dos anos 60 o grupo de atletas à frente do projeto encarou um desafio: profissionalizar o futebol. “Embora desde o início obtive-se resultados positivos dentro de campo, fora dele as coisas não andaram tão bem. Investimentos pesados impactaram nas economias do clube, que teve que vender seu patrimônio para se reestruturar. Foi em meados de 2017 que o futebol profissional começou a dar a sua alegria.

Em 2017 esse sonho de profissionalizar o futebol foi retomado e conseguimos chegar na primeira divisão do campeonato mineiro. Trouxemos grandes jogos para São João del-Rei. A situação financeira demandava novamente maiores investimentos, então resolvemos transformar o futebol em SAF – Sociedade Anônima do Futebol, um modelo especial de constituição de empresas voltada para o futebol. Isso abriu portas e fez o Athletic crescer a cada ano. O futebol começou a dar a sua alegria e, hoje, vemos esse projeto render muitas parcerias até mesmo no exterior. Essa visibilidade traz novas famílias para o quadro de sócios. Os desafios são grandes. Mas, estamos dispostos a enfrentá-los e poder contar com a parceria do Sicredi nos traz segurança e perspectivas prósperas para o futuro”, finaliza Renato.

“

A parceria com a Sicredi Noroeste RS/MG tem sido **incrível** para a cidade de **Sã o João del-Rei**. A chegada da cooperativa aqui foi um grande marco. Eles acreditaram no **esporte**. Tenho certeza de que com essa parceria **vamos crescer juntos**.

VINICIUS DINIZ  
Presidente da SAF



TIME ATHLETIC ANO 2023

SPOILER: VEJA  
COMO FICOU A  
ARENA SICREDI







# 310 ANOS

DE **SÃO JOÃO DEL-REI**  
CELEBRADOS COM  
INCENTIVO AO ESPORTE

Quem conhece sabe, o Sicredi é parceiro fiel de iniciativas coletivas que prezam o bem-estar dos associados e da comunidade local. Esse comprometimento está intrínseco na sua essência e contribui para uma vida melhor. No dia 8 de dezembro de 2023, a Sicredi Noroeste RS/MG comemorou o aniversário do município mineiro de São João del-Rei junto da sociedade, incentivando o esporte ao patrocinar o Corridão dos 310 anos, uma ação promovida pela Secretaria Municipal de Esportes, que iniciou às 8h30min e premiou os primeiros cinco atletas de cada categoria. De acordo com o gerente da agência Sicredi de São João del-Rei, Mauri Schneider, mais de 650 pessoas foram inscritas nas categorias masculina, feminina e PcD, participando das maratonas de 5Km, 10Km e de 21Km.



“

Desde que chegamos em Minas Gerais passamos a ser reconhecidos pelo apoio ao esporte, muito pela visibilidade conquistada através da parceria que fizemos com o Athletic, que é o time da cidade. Também é destacada nossa atuação nos eventos da comunidade, pois não é tão comum ver as instituições financeiras tradicionais atuar nesse formato. No evento do Corridão, inclusive, a Secretaria de Esportes reconheceu a atuação do Sicredi nas atividades direcionadas à saúde e de interesse da comunidade. Estamos felizes com essas conexões e pela demanda de entidades que nos buscam para participar de eventos. Isso fortalece o nosso relacionamento e vem ao encontro do nosso propósito de estar mais próximo.

**MAURI ANDRÉ  
NEUKAMP SCHNEIDER**

Gerente da Agência de São João del-Rei/MG



MORANDI FOTOGRAFIA



ASSISTA COMO  
FOI O EVENTO

# NIGHT RUN

You  
Tube  
ASSISTA AO  
VIDEO AQUI



**Eletrizante e emocionante:** assim foi marcada a noite comemorativa aos 77 anos da Sicredi Noroeste RS/MG

A 1ª Sicredi Night Run aconteceu no dia 10 de maio de 2023 e reuniu mais de 600 pessoas no pátio da Sede Administrativa da Sicredi Noroeste RS/MG e ao longo de todo o percurso da prova. Em todos os lugares foi possível sentir a energia e a animação dos atletas de mais de dez cidades da região e seus torcedores. A estrutura de som e luzes, com show ao vivo de Gui Redel e Banda, tornou a noite ainda mais marcante, animando pessoas de diferentes idades, que comemoraram em família e entre amigos. “No dia 5 de maio a Sicredi Noroeste RS/MG comemorou seus 77 anos, e para celebrar essa data tão especial para nós, organizamos esse grande evento, que foi a Sicredi Night Run. Um evento marcante e com propósito de promover o esporte e o bem-estar”, afirma o Diretor Executivo, Edson Ferreira. A cada largada, o público pode vibrar, gritar e incentivar os inscritos nas categorias das provas. Na chegada, cada atleta recebeu medalha de participação e os primeiros colocados nas categorias geral e por idade, feminino e masculino, puderam convidar os amigos para celebrarem a vitória, juntos, no momento do recebimento do troféu e subida ao pódio.



**Evento arrecadou 50kg de alimentos não-perecíveis**

A Sicredi Night Run também promoveu a solidariedade entre os participantes da sua 1ª edição. Mais de 50 kg de alimentos não-perecíveis foram arrecadados no evento e destinados para entidades da região que atendem famílias carentes. O alimento não-perecível era ingresso para as crianças que participaram de diversas categorias. “Receber visi-

tantes de toda a região é motivo de muita felicidade para nós. A dimensão do evento mostrou que estamos juntos em busca de qualidade de vida e de uma sociedade mais inclusiva e justa, promovendo movimento, saúde e o esporte”, pontuou o gerente de comunicação e relacionamento da Sicredi Noroeste RS/MG, Chalimar Ellwanger.

**Um evento inclusivo**

Além de estimular a busca por qualidade de vida, esta edição foi marcada pela inclusão, oportunizando a participação de Pessoas com Deficiência (PcD) na prova de corrida de 400 metros. A Apae de Três de Maio incentivou os alunos, tendo 3 participações. Daniela Viapiana, colaboradora do Sicredi e uma das organizadoras do evento, acredita que, além de promover a socialização e estimular o olhar inclusivo entre as pessoas, a Sicredi Night Run serve de estímulo e motivação para os atletas. “Para que sigam em frente se dedicando e buscando cada vez o seu melhor”, salientou ela.





LANÇAMENTO

# Plano Safra

TRAZ PALESTRA DE **PAULO HERRMANN**

Sicredi Noroeste RS/MG em parceria com a empresa São José trouxe para Três de Maio/RS a palestra de **Paulo Herrmann**, Engenheiro Agrícola, ex-presidente da John Deere Brasil

A palestra do ex-presidente da John Deere Brasil, Paulo Herrmann, marcou a inauguração do auditório da sede administrativa, intitulado Dr. Roque Edison Redel. Em uma parceria inédita com a empresa São José, a noite do dia 11 de julho de 2023 também ficou marcada pelo lançamento do Plano Safra 2023/24. Mais de 300 associados e produtores rurais dos 12 municípios da área de atuação foram convidados especiais para prestigiar a grande noite. A live transmitida ao vivo alcançou mais de mil visualizações, com picos de 320 pessoas simultaneamente.



FOTOS: BETINA CESA

No evento também aconteceu o lançamento da Carreta Graneleira Multi Speed 14.000 INOX da empresa São José, com o primeiro modelo exposto em frente ao novo prédio da sede. Esse equipamento tem foco para o abastecimento de fertilizantes em plantadeiras e busca atender as necessidades dos produtores rurais a fim de otimizar as suas operações de plantio. O palestrante Paulo Herrmann é Engenheiro Agrícola, com MBA em Gestão de Negócios, dedicou toda sua carreira profissional ao agronegócio brasileiro. Herrmann também lidera projetos na área de agricultura de baixa emissão de carbono por meio de iniciativas que objetivam aumentar a eficiência produtiva da agricultura nos trópicos, entre essas ações, destaca-se o ILPF - Integração Lavoura Pecuária e Floresta.

Ações como essa reforçam o **comprometimento da Cooperativa** com seus associados, trazendo informações relevantes para o futuro dos negócios



Escaneie o QRCode e assista a palestra



No Sicredi, tem crédito para crescer com o Plano Safra e seguros de acordo com a necessidade do negócio de cada associado para proteger sua produção.

Os associados foram agraciados com importantes insights sobre o Agro Brasileiro. Tendências, desafios e oportunidades foram as pautas da noite.



## A gente traz soluções para o agro crescer

Sicredi disponibilizou **R\$ 60 bilhões** para safra **2023/2024** em todo o Brasil. Na região da Sicredi Noroeste RS/MG foram disponibilizados **R\$ 650 milhões**

O Sicredi disponibilizou mais de **R\$ 60 bilhões** aos produtores rurais no Plano Safra 2023/2024. O valor representa um aumento de 16% em relação ao concedido no ano-safra anterior. Foram mais de **375 mil** operações, enaltecendo a cooperativa como a segunda maior instituição financeira do Brasil em carteira agro. Na região de atuação da Sicredi Noroeste RS/MG foram disponibilizados **R\$ 650 milhões** para custeios e investimentos. Nos meses de julho e agosto, a cooperativa disponibilizou **R\$234 milhões**, sendo **R\$ 31 milhões em Pronaf** e **R\$ 11 milhões em Pronamp** para liberação imediata aos associados, com prioridade nos custeios de milho.

ANO 2023:

+ DE **R\$ 465 MILHÕES** EM CUSTEIO;

+ DE **R\$ 75 MILHÕES** EM INVESTIMENTOS;

+ DE **7.460 OPERAÇÕES** LIBERADAS;

+ DE **3.650 ASSOCIADOS** ATENDIDOS.

VALOR DISPONIBILIZADO PARA A **SAFRA 23/24**



**R\$ 48,2 bilhões**  
AGRICULTURA EMPRESARIAL



**R\$ 11,8 bilhões**  
AGRICULTURA FAMILIAR

**= R\$ 60 bilhões**

REALIZADO  
SAFRA 2021/2022

R\$ 455,4 MILHÕES

19%

REALIZADO  
SAFRA 2022/2023

R\$ 543,5 MILHÕES

19,5%

PLANEJADO  
SAFRA 2023/2024

R\$ 650 MILHÕES

Planejamento Sicredi Noroeste RS/MG

\*VALORES PARA CUSTEIO



**R\$ 369,5 milhões**  
PRONAF



**R\$ 96,8 milhões**  
PRONAMP



**R\$ 34,1 milhões**  
DEMAIS

**R\$ 500 MILHÕES**  
(CUSTEIO)

**R\$ 150 MILHÕES**  
(INVESTIMENTOS)

NOVA CANDELÁRIA



TIRADENTES DO SUL



INHACORÁ



ENCONTROS DE LANÇAMENTO PLANO SAFRA 23/24



# Lugar de **mulher** é no **Agro**

SAFRA 2023|24

A presença da mulher na liderança dos negócios é uma realidade no Brasil e no mundo. No agronegócio essa situação não é diferente. Em um meio que, historicamente, foi predominantemente masculino, elas também se destacam pela capacidade de gerenciar fazendas, criações, escritórios, gabinetes e outros setores, direta ou indiretamente ligados ao mundo agro. Multitarefa! Essa é Gabriela Nichel, que nasceu em Boa Vista do Buricá, mas que coleciona ampla bagagem de experiências que transcendem fronteiras. A influência do pai, Gilberto Nichel (63), que

sempre instigou ela e os irmãos a trabalhar juntos, conectada ao jeito único de ser - ela ama um networking e não hesita em aprender com quem sabe mais do que ela - faz Gabriela trilhar uma jornada marcante no agronegócio e conquistar reconhecimento não somente no negócio familiar, mas nas lavouras do Brasil e do mundo afora.

A agrônoma conta que em meados de 2001, o pai, empresário no ramo de recapagem de pneus agrícolas, resolveu investir na agricultura, vislumbrando uma nova visão de futuro. Segundo ela, uma ideia ousada para alguém que

não sabia nem por onde começar. Mas, deu mais do que certo e Gilberto espontaneamente conseguiu cativar os filhos a dar continuidade ao projeto. "Meu pai não tinha experiência, mas tinha visão de negócio e isso é determinante para a prosperidade no agro. Junto com o meu irmão mais velho, que na época tinha 16 anos, eles iniciaram os trabalhos na agricultura no município de Chiapetta", relata Gabi, que surpreendeu a família com a escolha de cursar Agronomia pela Universidade Federal do Rio Grande do Sul (UFRGS).

Movida pela desafiadora missão de somar na gestão do empreendimento da família, a boa-vistense acabou descobrindo uma paixão: o agro. "Acabei me apaixonando pelo curso e abraçando muitas oportunidades como, por exemplo, morar por um ano e meio no Canadá - o que foi um divisor de águas. O contato com profissionais de outros países e com visões muito empreendedoras transformou a minha forma de pensar", completa ela, que extraiu o melhor dessas experiências lá fora para, em 2017, retornar à cidade natal e assumir um papel de protagonista. Hoje, Gabriela é responsável técnica agrônoma da Fazenda Boa Vista. No auge dos 30 anos as decisões de plantio e manejo são planejadas por ela. "É uma responsabilidade muito grande, pois os resultados também estão ligados com essas boas escolhas", explica ela, que aposta na tecnologia e na agricultura de precisão para uma gestão certa.

Outra curiosidade é que a forma espontânea e ímpar de se comunicar possibilitou a Gabriela ser guia turística, coordenando grupos de produtores em viagens técnicas pelo mundo promovidas pela AgroBravo. Durante dois anos ela também foi youtuber do canal Field-View Brasil. Ela diz acreditar na troca de experiências como segredo para o sucesso da agricultura. "Conheço gente do Brasil inteiro. Todas essas experiências fui trazendo para casa. Sou uma soma de casa com o mundo. O segredo de tudo é ter contatos e ser uma pessoa aberta a conversas, a compartilhar. A gestão e a troca de informação são fundamentais. Aprendi muito e continuo aprendendo - procuro sempre ouvir quem sabe mais do que eu. Sem dúvidas, isso contribuiu para eu ser quem eu sou. Precisamos conhecer pessoas que saibam mais do que a gente. É um aprendizado diário, uma troca enriquecedora", completa.

Com a Sicredi Noroeste RS/MG o seu agronegócio cresce e faz todos em volta crescerem juntos. Do seguro ao crédito, conte com a gente. Aqui no Sicredi o seu agronegócio rende um mundo melhor!



Desde que iniciamos na agricultura somos associados da **Sicredi Noroeste RS/MG**. Contamos sempre com ela **quando precisamos**. Seja para linhas de crédito, para custeio ou seguro. **Utilizamos diversos produtos e serviços da cooperativa.**

**GABRIELA NICHEL**

O Instagram conecta a agrônoma com milhares de pessoas e grandes amigos. Além de compartilhar a rotina, ela leva informação para jovens que também escolheram trilhar a jornada do agro. A influência e capacidade da boa-vistense atraiu reconhecimentos importantes como, por exemplo, de Jovem Produtor Rural, Troféu Senar - O Sul, em 2018, que destacou os melhores do agronegócio, premiando personalidades e empresas que contribuíram com suas atividades ao longo do ano para o engrandecimento do setor. Um ano depois veio o Female FoodHero - reconhecimento pela CropLife International - instituição mundial de pesquisa e integração entre as multinacionais do agro, que reconheceu personalidades de diversos países. Outras portas se abriram: palestras para estudantes, participações em dias de campo, entre tantas outras trocas. "Eu não faço nada demais. As vezes acredito que tenho um pouco mais de facilidade de contar o meu dia

a dia", considera Gabriela, que em 2023 foi a embaixadora do Plano Safra Sicredi 2023/2024.

"Foi uma experiência muito bacana estar participando dos eventos do Plano Safra, levando informação e conhecendo outros agricultores, que independentemente do tamanho de suas propriedades, contam com o desejo de crescer e tem a Sicredi Noroeste RS/MG como parceira. Topei esse desafio pela relação de confiança e negócio que nossa família tem com a cooperativa. Saber que a minha história pode inspirar outras mulheres e pessoas que escolhem o agronegócio é muito gratificante. Na vida é isso que a gente leva: as experiências que compartilhamos, as pessoas que conhecemos e as histórias que guardamos na memória", finaliza Gabriela Nichel, enfatizando o Sicredi como parceiro da Fazenda Boa Vista desde 2001, ano no qual o entusiasta dessa história, Gilberto Nichel, decidiu apostar na agricultura.

CC

Nossa família tem a **Sicredi Noroeste RS/MG** como parceira há muitos anos. A cooperativa possibilita que a gente continue **investindo e crescendo**.

**GABRIELA NICHEL**  
Engenheira Agrônoma



YouTube  
ASSISTA AO VÍDEO





# Soluções financeiras

## E APOIO PARA NOVOS PROJETOS

Cleverton De Lima (43) decidiu se aventurar na jornada do **empreendedorismo** após vivenciar uma coletânea de experiências fora do Brasil. Foi em 2016 que ele retornou à cidade natal, Horizontina/RS, para mergulhar em uma nova oportunidade: **ser franqueado da Wizard**. O empresário recorda que naquele momento, após muita conversa com a esposa, **Aline Raquel Bender**, eles decidiram estreitar o relacionamento com uma instituição financeira cooperativa que pudesse, além de atender as demandas do novo negócio, oferecer soluções aos seus futuros clientes. **O Sicredi trouxe tudo isso, somando ainda segurança para um novo ciclo.**



O RELACIONAMENTO ENTRE CLIENTE PJ E COLABORADORES DA SICREDI FEZ A DIFERENÇA PARA O ASSOCIADO.

"Escolhemos o Sicredi, pois o **atendimento personalizado** de seus colaboradores e a busca para desenvolver o nosso negócio nos chamou a atenção. **Consideramos que esse olhar realmente faz a diferença na rotina da nossa empresa.** O Sicredi oferece uma variedade de produtos e serviços financeiros acessíveis, onde cada necessidade pessoal é **levada em consideração** antes da tomada de decisão", relata Cleverton, lembrando que o Fundo Social Sicredi também foi **determinante para que escolhessem a cooperativa como parceira.**

"Esse projeto social faz toda diferença para as comunidades, possibilitando que diversas entidades possam **realizar trabalhos voluntários**, como é o caso do Rotary – clube de serviço do qual eu faço parte. Hoje, a relação de Cliente PJ com nossa agência torna o dia a dia da nossa empresa mais produtivo e assertivo. **Escolheríamos o Sicredi por muitas e muitas vezes**", finaliza Cleverton De Lima, empreendedor e professor da Wizard, associado Sicredi desde 2008.

**“***O Sicredi oferece uma variedade de produtos e serviços financeiros acessíveis, onde cada necessidade pessoal é levada em consideração antes da tomada de decisão.*

**CLEVERTON DE LIMA**  
Associado de Horizontina/RS

# Consórcio Sicredi

## E A CONEXÃO COM PROJETOS DE VIDA

Qual é o seu **sonho de vida**? Comprar uma casa? Ter um carro novo na garagem? Ingressar em um curso de especialização? Fazer uma viagem inesquecível? Independentemente de qual for, **é sempre possível realizá-lo quando a gente tem com quem contar.** Se o seu maior empecilho for a falta de dinheiro imediato, você pode investir em **soluções** como o **Consórcio Sicredi**, que funciona como uma espécie de poupança programada. Essa foi a alternativa para Evandro Krummenauer **não somente realizar um sonho, mas dar o start em um projeto de vida que começou a ser planejado há três anos.**

"A pandemia abriu portas para que pudéssemos buscar muitos aprendizados no universo online. Começamos a fazer **cur-sos** e estudar sobre carros híbridos e elétricos naquela época. Isso fez brilhar nossos olhos e despertou a vontade de fazer parte desse movimento que aos poucos já é realidade na região. É um projeto que olha para o futuro. **O consórcio do Sicredi nos proporcionou uma conquista que nos levará para muitas outras**", enfatiza Evandro, que teve sua carta contemplada Sicredi no valor de R\$ 257 mil reais, em junho de 2023.

"A meta era **comprar o primeiro carro elétrico de Independência e buscar qualificação para poder, em breve, atender a demanda da região.** Hoje, nossa mecânica familiar é habilitada e autorizada a trabalhar com carros elétricos e híbridos", completa Evandro, orgulhoso, alegando que no local já está disponível a estação de carregamento para **veículos elétricos**. "Em 2024 vamos continuar estudando esse universo. Estamos preparados para o futuro", completa Evandro, empolgado. O Consórcio Sicredi é um sonho que vai te levar para muitos outros. No caso de Evandro, trouxe a realização do desejo de **ter o carro elétrico** que, hoje, proporciona inesquecíveis viagens em família, mais economia e conexão com mudanças, **rumo a um negócio promissor.**

**CURIOSIDADE:**  
**Carros elétricos são isentos de IPVA no RS.** Em 2024 o investimento vai gerar aproximadamente **20 mil reais** de economia para Evandro, que já fez a média de **450 quilômetros** de autonomia.

**LIBERDADE TOTAL:**  
quando contemplado, você tem total liberdade para escolher o bem/serviço que melhor atende a sua necessidade, dentro da categoria de seu grupo de consórcio.

**ORGANIZAÇÃO FINANCEIRA:**  
é uma boa opção se você tem dificuldade de poupar dinheiro, porque você assume o compromisso de pagar as parcelas do seu consórcio para realizar o seu sonho.

**MUITA COMODIDADE:**  
as parcelas são debitadas automaticamente da sua conta corrente e você pode acompanhar pelo Canal do Consorciado, no Sicredi Internet e pelo Sicredi Fone.



ASSISTA AO VÍDEO

**EXPERIÊNCIA ONLINE**  
*Tudo foi resolvido de forma online. Essa é uma característica importante do Sicredi, pois além da seriedade do olhar no olho, os colaboradores otimizam etapas com atendimento à distância personalizada. Sem eles, realizar esse sonho e dar o pontapé inicial ao nosso projeto de vida seria inviável.*

**EVANDRO KRUMMENAUER**  
Associado de Independência/RS

**“***Ficamos muito felizes por fazer parte da conquista e do projeto de vida do Evandro, que a partir do seu olhar para o futuro trouxe um grande diferencial para Independência e região.*

**CASSIUS GEOVANE MARMITT JAHN**  
Gerente de Negócio PJ da Agência de Independência



AQUI VOCÊ É MAIS QUE CLIENTE. CONFIRA O VÍDEO





# fundo social

**R\$ 1,4 MILHÕES** DE REAIS  
RETORNARAM À COMUNIDADE  
EM 2023 ATRAVÉS DO **FUNDO  
SOCIAL SICREDI**

Ao total, **143 entidades** foram beneficiadas pelo projeto que acontece desde 2017

No dia 5 de junho de 2023 aconteceu a primeira reunião de votação dos projetos do Fundo Social da Sicredi Noroeste RS/MG. Ao total, foram 14 reuniões, a primeira foi realizada em Dr. Maurício Cardoso, com os Líderes de Núcleo. E, no dia 16 de junho, foram realizadas as duas últimas reuniões em Nova Candelária e Humaitá. As reuniões tinham como objetivo a decisão e aprovação dos projetos que foram cadastrados no site [www.sicredi.com.br/nacomunidade](http://www.sicredi.com.br/nacomunidade) até o dia 26 de maio de 2023.

Na área de atuação da Sicredi Noroeste RS/MG foram inscritos 251 projetos, dos quais 143 foram aprovados, totalizando R\$ 1,4 milhões de reais e beneficiando centenas de instituições que atuam nas áreas da saúde, educação, esporte, cultura, empreendedorismo e segurança. De acordo com a Assessora de Programas Sociais, Aline Perkoski, os projetos aprovados devem se enquadrar no regulamento do Fundo Social e, para decisão, os Líderes de Núcleo elencam três quesitos base: abrangência do projeto, relevância no município e aderência ao objetivo do Fundo Social.



INTEGRANTES  
DO COMITÊ DO  
FUNDO SOCIAL

"É o momento dos líderes de núcleo, representarem todos os nossos mais de 56 mil associados e tomarem a decisão sobre os projetos que irão beneficiar as comunidades da nossa região. A partir disso, a cooperativa reforça o seu propósito de construir juntos uma sociedade mais próspera, distribuindo 2% do resultado do ano 2022 em benefício de projetos que farão a diferença na sociedade. É gratificante observar o entusiasmo e organização das entidades para inscrever novos projetos. O Fundo Social vem ganhando força a cada ano", comenta ela, enfatizando que é muito prático e fácil inscrever projetos no Fundo Social. "É só preencher os dados de forma online e esses já ficam cadastrados para os próximos anos. Todo contato e suporte é feito via WhatsApp, facilitando o esclarecimento de dúvidas e o contato com as entidades. O Fundo Social é um programa confiável, que conquistou a credibilidade das instituições – que prestam contas dos valores contemplados", finaliza Aline.



## IMPACTO DO PROGRAMA NA REGIÃO:

**251**  
projetos **inscritos**

**143**  
projetos **contemplados**

**R\$ 1,4 MILHÕES**  
de reais investidos



REPRESENTANTES DAS ENTIDADES CONTEMPLADAS PELO FUNDO SOCIAL DO MUNICÍPIO DE BOA VISTA DO BURICÁ/RS

O Fundo Social é um programa no qual as cooperativas destinam um percentual do resultado em exercício anterior para apoiar projetos sociais locais de interesse coletivo. A ação foi criada em 2017 e é um recurso financeiro que tem como objetivo alavancar e apoiar entidades em prol do desenvolvimento da região. Quanto mais os associados investirem no Sicredi, maior será o apoio aos projetos das comunidades. O pré-requisito para as entidades participantes é que o projeto fomente o desenvolvimento da região e aborde um dos pilares do programa: educação, esporte e cultura, sustentabilidade, empreendedorismo, saúde ou segurança pública.



REPRESENTANTES DAS ENTIDADES CONTEMPLADAS PELO FUNDO SOCIAL DO MUNICÍPIO DE HUMAITÁ

### Impacto do Fundo Social nos últimos anos na região da Sicredi Noroeste RS/MG

ANO	VALOR	PROJETOS CONTEMPLADOS
2017	R\$ 309.269,63	44 ENTIDADES
2018	R\$ 527.456,33	74 ENTIDADES
2019	R\$ 551.506,07	96 ENTIDADES
2020	R\$ 800.000,00	12 HOSPITAIS
2021	R\$ 825.298,000	12 HOSPITAIS
2022	R\$ 1.000.000,00	129 ENTIDADES
2023	R\$ 1.400.000,00	143 ENTIDADES
<b>TOTAL:</b>	<b>R\$ 5.413.530,03</b>	<b>510 PROJETOS</b>

### IMPACTO DO PROGRAMA NO **BRASIL:**

**+3,9 milhões**  
de pessoas impactadas

**+4,5 mil**  
projetos sociais de interesse coletivo



REPRESENTANTES DAS ENTIDADES CONTEMPLADAS PELO FUNDO SOCIAL DO MUNICÍPIO DE DOUTOR MAURÍCIO CARDOSO

### Confira os valores de 2023 por agência:

MUNICÍPIO	PROJETOS	VALORES
DR. MAURÍCIO CARDOSO	09	R\$ 55.000,00
HORIZONTINA	22	R\$ 235.000,00
CASCATA	03	R\$ 20.000,00
TRÊS DE MAIO	27	R\$ 310.082,00
CONSOLATA	03	R\$ 29.918,00
TIRADENTES DO SUL	07	R\$ 60.000,00
CRISIIUMAL	13	R\$ 155.000,00
BOA VISTA DO BURICÁ	10	R\$ 105.000,00
SÃO JOSÉ DO INHACORÁ	06	R\$ 55.000,00
ESQUINA ARAÚJO	05	R\$ 49.989,65
INDEPENDÊNCIA	10	R\$ 95.010,35
ALEGRIA	07	R\$ 65.000,00
INHACORÁ	04	R\$ 35.000,00
HUMAITÁ	07	R\$ 65.000,00
NOVA CANDELÁRIA	10	R\$ 65.000,00
<b>TOTAL:</b>	<b>143</b>	<b>R\$ 1.400.000,00</b>



REPRESENTANTES DAS ENTIDADES CONTEMPLADAS PELO FUNDO SOCIAL DO MUNICÍPIO DE HORIZONTINA





ALUNOS E PROFESSORES DA ESCOLA MARIA CRISTINA DE HUMAITÁ - CONTEMPLADA PELO FUNDO SOCIAL

# Mãos na terra

E PROTAGONISMO DOS JOVENS

Fundo Social proporciona mais qualidade de vida para a comunidade escolar do Instituto de Educação Maria Cristina, de Humaitá/RS

O Instituto de Educação Maria Cristina de Humaitá/RS foi contemplado pelo Fundo Social com R\$ 3.349,20. Esse apoio foi a conexão para dar vida a um espaço escolar de múltiplos aprendizados e interações entre estudantes e professores, que traz como consequência mais saúde e sabor à mesa dos alunos através da merenda escolar. "Na assembleia da Sicredi Noroeste RS/MG realizada no ano anterior nos inteiramos da existência do programa. A escola ainda não havia participado. Então, lançamos a ideia para a comunidade escolar e fizemos uma enquete do que seria necessário no momento e qual projeto poderia beneficiar o nosso cotidiano. Já fazia um tempo que gostaríamos de reativar a nossa horta, que foi uma das sugestões. Inscrevemos o projeto e, hoje, nossa escola conta com uma estufa própria e duas composteiras. Ter o projeto da horta escolar é significativo", relata a diretora da Educação Maria Cristina, Daiana Mara Hartmann.

A iniciativa gerou muitos benefícios para a instituição. O projeto contemplado pela escola possibilitou a construção de uma horta, que está sendo cuidada e cultivada pelos próprios alunos. Além de aprendizados práticos desenvolvidos no cultivo e manutenção da horta, essa atividade garante a produção de alimentos saudáveis e nutritivos, que são servidos na merenda e no almoço da escola. "O apoio do Fundo Social foi importantíssimo, pois impactou positivamente na comunidade escolar, não somente na hora de colher os frutos, mas também no plantio – quando os alunos puderam alinhar o conhecimento, da teoria à prática, sentindo-se protagonistas dessa ação", afirma Daiana, enfatizando que a escola não teria recurso financeiro necessário para reativar a horta sem o incentivo do Sicredi. "Estamos muito felizes com a nossa horta. É gratificante ver o orgulho dos alunos contemplando a colheita e apreciando os alimentos produzidos por eles chegando à mesa.

Além de incentivar o protagonismo nos jovens, o Fundo Social trouxe impacto positivo na alimentação saudável dos nossos alunos, melhorando a qualidade de vida", finaliza a diretora do Instituto de Educação Maria Cristina, de Humaitá.



You Tube  
ASSISTA AO VÍDEO

“

Os alimentos ficam mais saborosos cultivados aqui na escola. Isso também acaba gerando uma economia.

KAUÊ SODER  
aluno



## CICLO VIRTUOSO DO BEM!

Os insumos e mudas para a construção da horta foram adquiridos no comércio local, contribuindo para o desenvolvimento das empresas de Humaitá. Quanto mais negócios são realizados com a cooperativa, mais recursos do Fundo Social são distribuídos para entidades. É assim que funciona o Ciclo Virtuoso do Bem. Você faz negócios com o Sicredi, que seguindo o sétimo princípio do cooperativismo, "interesse pela comunidade", desenvolve a região com projetos sociais.

FUNDO SOCIAL

FUNDO SOCIAL

JUNTOS PELO DESENVOLVIMENTO DA REGIÃO

# São José do Inhacorá

Incentivo do Fundo Social Sicredi possibilita que Associação Cultural Caminhos do Calvário dê continuidade à movimento histórico tradicional e emocionante

A Sicredi Noroeste RS/MG abraçou a missão da Associação Cultural Caminhos do Calvário: manter viva a tradicional Encenação da Paixão, Morte e Ressurreição de Cristo no Santuário Parque São Francisco do Assis, que acontece há mais de 40 anos em São José do Inhacorá. O projeto, embalado por cultura, fé, emoção e amor, traz milhares de pessoas de dezenas de municípios da região para São José do Inhacorá. Ele foi contemplado com R\$ 5.999,45 pelo Fundo Social Sicredi, valor que confere mais encantamento às próximas apresentações do grupo, através da confecção de novos figurinos para os talentosos artistas das peças teatrais.

"O Sicredi é parceiro social deste projeto há muito tempo, e em 2023 o Fundo Social veio para somar e proporcionar um embelezamento especial para o projeto, tornando nossas apresentações ainda mais encantadoras", comenta Gilberto Ferrari, diretor e produtor da Associação, enfatizando que a Encenação da Paixão Morte e Ressurreição de Cristo é, hoje, a identidade do município de São José do Inhacorá – projeto que conquista credibilidade e apreço de milhares de pessoas a cada ano.



Ator Jesus: Emerson André Orth

“

Esse projeto é nossa oportunidade de mostrar que mesmo São José do Inhacorá sendo um município pequeno, ele é grandioso na questão cultural.

IVAN EUCLIDES LUWING  
Ator

O Fundo Social faz parte de um ciclo virtuoso. Quanto mais negócios são realizados com o Sicredi, mais valores são revertidos para a comunidade colocar em prática seus projetos.

"Tudo começou há quatro décadas, com uma representação popular. Inicialmente era uma espécie de via-sacra encenada, uma caminhada que ganhou muitos adeptos e se tornou inviável com a adesão de tantas pessoas, transformando-se em apresentações. Essas encenações reúnem mais de cinco mil pessoas a cada novo evento. O apoio do Fundo Social vai impactar na visibilidade e na qualidade da nossa entrega. Graças ao Sicredi podemos evoluir e continuar esse movimento histórico tão tradicional e emocionante", complementa Ferrari.



You Tube

ASSISTA AO VÍDEO





# Dia C

## 12 AÇÕES E MAIS DE 3 MIL PESSOAS IMPACTADAS

Em 2023, o **Comitê Mulher da Sicredi Noroeste RS/MG** liderou ações em todos os municípios da área de atuação no **Dia C** - Dia Internacional do Cooperativismo

*Outra tradição que acontece no calendário anual da cooperativa é a participação da mobilização do Dia C (Dia de Cooperar), uma iniciativa liderada pelo Sistema OCB (Organização das Cooperativas do Brasil) para comemorar o Dia Internacional do Cooperativismo. Em julho, o Sicredi realiza ações de responsabilidade social em diversas regiões do Brasil por meio de suas cooperativas.*

No dia 30 de junho, em Humaitá, aconteceu a caminhada e coleta de lixo ao longo da rodovia de chegada ao município. Nesse mesmo dia, em Independência, foi realizada a arrecadação de alimentos, agasalhos e cobertores em frente à agência do Sicredi, em parceria com a Cooperativa Escolar Getúlio Vargas. Entre os dias 15 e 30 de julho, em Independência, também foi realizada a arrecadação de tampinhas de garrafas PET que foram doadas, ação conjunta com a Cooperativa Escolar GV. Em Horizontina, a arrecadação de alimentos não-perecíveis e produtos de higiene e limpeza ocorreu nas agências do centro, da Rua Tiradentes e em Vila Cascata, em parceria com o Comitê Mulher e Cotrisal.

Já em Tiradentes do Sul, no campo de futebol da Escola "Futebol para todos", foram arrecadados materiais para adubar campos. Também foi realizado o embelezamento do plantio e poda de árvores, corte de grama,

pintura de postes e goleiras, além da arrecadação de material de primeiros socorros. Uma parceria do Comitê Mulher e professores da escolinha, em conjunto com os colaboradores da agência do município. A comunidade se mobilizou para auxiliar na ação.

No município de Alegria, a agência recebeu doações de agasalhos para a realização de Varal Solidário e doações de fraldas para a EMEI Favinho de Mel e APAE. Já no dia 1º de julho foi realizado o pedágio solidário em parceria com a Cooperativa Escolar da Escola Itamarati, Comitê Mulher, colaboradores da agência, Cotricampo e Cotrisal. Na agência Sicredi de Inhacorá, agasalhos, calçados, materiais de higiene e limpeza foram arrecadados. Essa ação foi realizada em parceria com os alunos do 9º ano da E.M. Visconde de Cerro Alegre e com o Comitê Mulher. Todo material arrecadado foi doado para o NAAB (Núcleo de Apoio a Pessoas com Vulnerabilidade Social).

Em Nova Candelária, brinquedos e jogos lúdicos foram doados para a APAE de Boa Vista do Buricá. Uma parceria dos colaboradores da agência com o Comitê Mulher. Em Três de Maio, foi realizada a ação intercooperativas de arrecadação de alimentos, principalmente farinha de trigo, açúcar, óleo vegetal, massa, café e leite, para doação aos lares de idosos da cidade. A ação foi uma parceria das agências, Comitê Mulher e Cooperativas Escolares do Sicredi, em conjunto com Auriverde, Certhil, Unimed, CooperHermeto, Unitec, Coopermil, Cotrisal, Cresol e Sicoob.

No dia 1º de julho, em Boa Vista do Buricá, também aconteceu o Pedágio Solidário, com entrega de folders sobre prevenção ao uso de drogas. Em Crissiumal, na parte da manhã, foi feita uma reforma no jardim e entrada do hospital, com pintura de bancos e plantio de flores. Em Dr. Maurício Cardoso, foi realizada a arrecadação de alimentos, através de um evento que instigou



PARTE DO GRUPO DE TRABALHO DAS AÇÕES DO MUNICÍPIO DE TRÊS DE MAIO

“Através desse projeto social Criança Adolescente Cidadã (CAC) são desenvolvidas atividades voltadas à promoção do esporte, educação ambiental e capacitação, através de escolinha de judô, futebol, oficinas de barbeiro, manicure, design de sobancelhas e tranças, aulas de reforço, entre outras atividades. Esse é um projeto muito especial. Ficamos muito felizes de, juntos, gerar um impacto positivo para o CAC. Atitudes simples movem o mundo.

**FRANCIELI JANNER**  
Gerente de Atendimento da Agência de São João del-Rei/MG

a prática de exercícios físicos no Ginásio Municipal. Os colaboradores e Cooperativa Escolar, de São José do Inhacorá, marcaram presença no Encontro da Agricultura Familiar e Direito a Terra, no dia 1º de julho, em Caúna – Três de Maio. Entre os dias 10 e 14 de julho, os colaboradores da agência Sicredi de São José do Inhacorá também participaram de Jogos Integrativos com Idosos, juntamente com a Cooperativa Escolar.

A agência de São João del-Rei, de Minas Gerais, também realizou ações para celebrar o **Dia Internacional do Cooperativismo**. Em parceria com outras três entidades: Sicoob Nossa Coop, Sicoob Credivertentes e Unimed, foi possível arrecadar R\$ 9.211,60, valor doado para a Criança Adolescente Cidadã (CAC) – um projeto social que nasceu em 2011 e tem como objetivo proporcionar oportunidades para crianças e adolescentes em situação de vulnerabilidade socioeconômica.



CRISSIUMAL/RS



SÃO JOÃO DEL-REI/MG



HORIZONTINA/RS



“O Comitê Mulher conduziu, com o apoio das agências, essas ações de voluntariado, provando o quanto se desenvolveram e evoluíram como líderes nos últimos anos. Foi gratificante vê-las sendo protagonistas e, de fato, com habilidades de comunicação desenvolvidas, instigando outras pessoas a fazer a diferença na sociedade.

**ALINE PERKOSKI**  
Assessora do Desenvolvimento do Cooperativismo



O **Comitê Mulher** foi o grande protagonista das ações relacionadas ao DIA C. Em 2023 o Comitê estava no seu terceiro ano de atuação, e o **DIA C** foi uma oportunidade de cada mulher participante colocar em prática todos os conhecimentos e aprendizados sobre liderança e empreendedorismo.



PROJETO SOCIAL: A UNIÃO FAZ A VIDA

# União para transformar

Disseminar a essência do cooperativismo por meio dos princípios de cooperação e cidadania, e se tornar uma importante ferramenta para alcançar o desenvolvimento social nas regiões onde atua, integram a essência do programa **A União Faz A Vida**, consolidado como a principal iniciativa de responsabilidade social promovida pelo Sicredi. O projeto tem continuidade ano após ano e já impactou na educação de mais de **4,7 milhões de crianças e adolescentes**. Na área de atuação da Sicredi Noroeste RS/MG, em 2023 o programa foi realizado em dois municípios: **Independência e Alegria**, transformando a vida de várias famílias.



REALIZAÇÃO DOS PROJETOS DO PUVF DE INDEPENDÊNCIA



GESTORES DO PUVF E ASSESSORIA PEDAGÓGICA NO DIA DA FORMAÇÃO DE PROFESSORES



## IMPACTO DO PROGRAMA NO BRASIL:

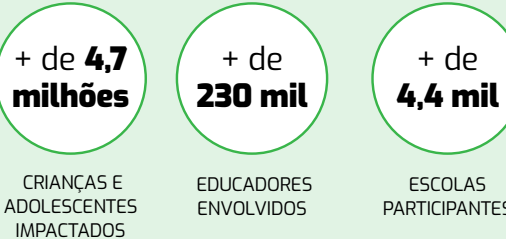

Símbolo de cooperação e trabalho em equipe, a abelha é a mascote do programa A União Faz a Vida. A colmeia é um exemplo prático de que a união é uma ferramenta poderosa para evoluir juntos

a união faz a vida



Mais de 200 crianças coloriram o 1º Intercoop da Sicredi Noroeste RS/MG, que aconteceu no dia 25 de outubro na Escola Estadual de Ensino Fundamental Alberto Pasqualini, em Consolata, no interior de Três de Maio/RS. O encontro, que conectou seis cooperativas escolares diferentes, instigou os jovens cooperados a pensar nos seus sonhos através de um dia inteiro de atividades lúdicas e muita diversão. "Falamos sobre família, educação, amizade e sobre como construir um mundo melhor juntos, respeitando a individualidade de cada tribo. Foi um momento muito especial de descoberta e novas conexões", enfatizou o Gerente de Comunicação & Relacionamento, Chalimar Ellwanger. "É gratificante ver as crianças entusiasmadas, sendo inspiradas e propagando o espírito cooperativo", finaliza.

Foi muito emocionante receber todas essas crianças aqui. Um momento ímpar para a nossa Cooperativa e Escola. A alegria tomou conta do nosso dia.

ALINE DA COSTA

Professora e Orientadora da Coopersenap



A minha Cooperativa é a Cooperunião. Eu entrei no Caminhos Inovadores esse ano, e minha irmã já no ano passado. Ela me falou um pouco sobre o cooperativismo e vim para a Cooperativa participar. Foi muito legal a minha experiência por aqui.

DYALAN LISBOA

Estudante da Cooperunião



MAIS DE 200 CRIANÇAS PARTICIPARAM DO 1º INTERCOOP DA SICREDI NOROESTE RS/MG







ASSISTA  
AS FINAIS  
AQUI

# A 2ª Taça Sicredi finalizou com muita integração entre as Escolinhas de Futebol



## Ao total 887 atletas participaram da edição.

A 2ª Taça Sicredi de Futebol 8 de campo, encerrou nos dias 25 e 26 de novembro com as finais realizadas nas cidades de Humaitá e Três de Maio. A competição teve seu início no mês de maio e foi realizada em dez municípios conforme a sede das escolinhas participantes. Em 2023 foram quatro grupos com 57 equipes de sub-9, sub-11, sub-13 e sub-15. Ao total 887 atletas participaram da edição.

No Grupo 1, Fazer Juntos, participaram as escolinhas Guerreiros de Nova Candelária, Avante Esporte Clube de Boa Vista do Buricá e Escolinha Municipal de Humaitá. No Grupo 2, chamado Prosperidade, participaram as Escolinha Rubro Negra, de Crissiumal, Futebol para Todos de Tiradentes do Sul e Mancha Verde, de Horizontina. No Grupo 3, intitulado Gente que coopera cresce, participaram as Escolinhas Oriental Futebol Clube de Três de Maio, CMD Alegria de Alegria e o Esporte Clube Botafogo, de Três de Maio. E no Grupo 4, chamado Cooperação, participaram Escolinha Acehor Pumas de Horizontina, Escolinha de São José do Inhacorá e a Escolinha Águia Negra, de Dr. Maurício Cardoso.

No sábado, dia 25 de novembro, na Associação de Esportes em Humaitá, foi realizada a Final da Série Ouro - Poupança Turbinada, entre as equipes que finalizaram em 1º lugar de cada grupo. As equipes da categoria Sub-9 ficaram assim classificadas: Acehor Pumas 1º lugar, Humaitá 2º lugar, Botafogo 3º lugar e Escolinha Rubro Negra 4º lugar. Na categoria sub-11 o Botafogo ficou em 1º lugar, Avante 2º lugar, Acehor Pumas 3º lugar e Mancha Verde 4º lugar. Na categoria sub-13 o Botafogo levou o 1º lugar, a Escolinha Rubro Negra conquistou o 2º lugar, Águia Negra 3º lugar e Humaitá 4º lugar. Na categoria sub-15, Escolinha Rubro Negra classificou em 1º lugar, CMD Alegria em 2º lugar, Acehor Pumas 3º e Guerreiros de Nova Candelária em 4º.

No domingo, dia 26 de novembro, a sede do Oriental em Três de Maio foi palco da disputada Série Prata - Poupança Tradicional, com as equipes que finalizaram em 2º lugar de cada grupo. As equipes da categoria Sub-9 ficaram assim classificadas: Oriental 1º lugar, Avante 2º lugar, Águia Negra 3º lugar e Futebol para Todos 4º lugar. Na



ACEHOR PUMAS | SUB 9 - 1º LUGAR



BOTAFOGO | SUB 11 - 1º LUGAR

“

A 2ª Taça Sicredi foi uma competição maravilhosa, que trouxe visibilidade para os atletas. A estrutura dos jogos acolheu famílias e proporcionou integração. Fiquei muito feliz de participar deste projeto especial.

HEITOR VIEIRA WISBISTICKI

Atleta, Sub-15

categoria Sub-11, Escolinha Rubro Negra levou o 1º lugar, Oriental 2º, Guerreiros 3º lugar e Águia Negra 4º lugar. Mancha Verde levou o 1º lugar na categoria Sub-13. Oriental 2º lugar, Avante 3º lugar e Acehor Pumas 4º lugar. Na categoria Sub-15: Futebol para Todos levou a medalha de 1º lugar para casa, Águia Negra de 2º, Oriental 3º e o Avante ficou em 4º lugar.

Como premiação, as equipes que alcançaram o 1º e 2º lugar de cada categoria foram agraciadas com troféus e medalhas e, as equipes em 3º e 4º lugar, levaram para suas casas medalhas como recompensa. A Taça Sicredi é uma ação realizada coletivamente, reflexo da cooperação de muitas mãos. As escolinhas juntas construíram o regulamento de mais uma edição desta competição, com o apoio dos gerentes dos municípios. Os pais e familiares que apoiaram a iniciativa, compareceram e torceram muito tornando a 2ª Taça Sicredi ainda mais especial para os 887 atletas.



GERENTES LUIZ KROETZ E PÉRSIO SCHWEIG

“

A Taça Sicredi fortalece o trabalho em equipe - um dos princípios da cooperação, o qual acreditamos que seja um dos caminhos para alcançarmos nossos objetivos como instituição. O futebol através da Taça Sicredi proporciona uma experiência de união e coletivismo. Em 2023 mais municípios participaram da integração, foram mais equipes e mais jogos sendo realizados na programação. O SESC fez a gestão da 2ª Taça Sicredi e também contratou toda a arbitragem, agregando positivamente ao projeto. Em 2024 nosso desejo é aprimorar o campeonato, assim como fazer com que ele seja uma oportunidade de agregar ainda mais renda para as escolinhas que vão sediar os jogos. Estamos muito otimistas com a evolução e sucesso da ideia. Agora, avaliamos a possibilidade de incluir na 3ª Taça Sicredi a categoria Sub-7, estendendo a experiência aos pequenos atletas.

PÉRSIO SCHWEIG

Gerente Sicredi de Crissiumal e um dos organizadores da Taça Sicredi



MANCHA VERDE | SUB 13 - 1º LUGAR



RUBRO NEGRA | SUB 11 - 1º LUGAR



ORIENTAL | SUB 9 - 1º LUGAR

## CONFIRA OS GRANDES CAMPEÕES:

TROFÉU POUPANÇA TRADICIONAL - SÉRIE PRATA

Categoria	Escolinha	Município
Sub-9	Oriental	Três de Maio
Sub-11	Escolinha Rubro Negra	Crissiumal
Sub-13	Mancha Verde	Horizontina
Sub-15	Futebol para Todos	Tiradentes do Sul

TROFÉU POUPANÇA TURBINADA - SÉRIE OURO

Categoria	Escolinha	Município
Sub-9	ACEHOR Pumas	Horizontina
Sub-11	Botafogo	Três de Maio
Sub-13	Botafogo	Três de Maio
Sub-15	Escolinha Rubro Negra	Crissiumal



FUTEBOL PARA TODOS | SUB 15 - 1º LUGAR



# Cooperação na **Ponta do Lápis** conecta para um futuro mais **próspero**



O projeto social intitulado **Cooperação na Ponta do Lápis** utiliza a psicologia econômica e as ciências comportamentais com o objetivo de proporcionar uma **melhor compreensão dos hábitos em relação às finanças**

Esse é um programa sistêmico de Educação Financeira do Sicredi que tem como propósito **cooperar para uma vida financeira sustentável e exerce o papel de desenvolver e fortalecer o tema nos negócios e na sociedade**. Com base na psicologia econômica e na economia comportamental, o **Cooperação na Ponta do Lápis** auxilia as pessoas a tomarem decisões conscientes em relação ao dinheiro e possibilita desenvolverem hábitos e atitudes que contribuam para uma vida financeira mais próspera. De acordo com Aline Antônia Perkoski, Assessora de Desenvolvimento do Cooperativismo, a **finalidade é preparar jovens, crianças e adultos para realizar sua gestão financeira preparando-os para ações que fazem a diferença**.



OFICINA DE EDUCAÇÃO FINANCEIRA DESENVOLVIDA PARA OS INTEGRANTES DOS ESCOTEIROS DE TRÊS DE MAIO/RS

"Essa é uma iniciativa que desenvolvemos para propagar o nosso impacto positivo na vida dos associados e suas comunidades, auxiliando as pessoas na gestão de seu dinheiro. Realizamos **oficinas online ou presencialmente, para todos os públicos: pessoa física, pessoa jurídica, adolescentes e crianças**", explica Aline, alegando que o programa conecta o tema de três formas distintas e uma delas é a **Jornada de Educação Financeira nas Escolas** – ambiente no qual as crianças do 1º ao 5º ano, são convidadas a construir essa cultura e visão sobre finanças, **através de dinâmicas que acontecem dentro do currículo escolar**. Em 2023, **envolvendo 61 professores e tendo 244 alunos impactados**.



“

Através das ações do Programa **Cooperação na Ponta do Lápis** quebramos o tabu que é falar sobre **dinheiro** e mostramos que a **Educação Financeira é uma maneira consciente de fazer escolhas, auxiliando na definição de objetivos e caminhos para alcançá-los**.

## WESLEY DIEHL

Assistente de Desenvolvimento do Cooperativismo e Instrutor de Educação Financeira



SIEF - SEMINÁRIO DE INOVAÇÃO E EMPREENDEDORISMO DA FAHOR - MOMENTO ESPECIAL PARA ABORDAR A EDUCAÇÃO FINANCEIRA COM ESTUDANTES DA REGIÃO

## IMPACTO DO PROGRAMA NO BRASIL:

+ de **21,1 milhões**

PESSOAS IMPACTADAS

+ de **12,9 mil**

AÇÕES VOLTADAS AOS ASSOCIADOS

+ de **924 milhão**

DE GIBIS DISTRIBUÍDOS

+ de **37 mil**

ESTUDANTES IMPACTADOS

## JORNADA DE EDUCAÇÃO FINANCEIRA NAS **ESCOLAS**

De acordo com **Caroline Luisa Ludwig Fuhr** – Assessora pedagógica do PUFV e da Jornada da Educação Financeira nas escolas, durante o ano muitas atividades foram desenvolvidas, sensibilizando a comunidade escolar sobre o tema. **"Além da formação, os professores contaram com assessoria pedagógica para acompanhamento de todas as etapas do projeto**. Muitos foram os projetos construídos e desenvolvidos pelas professoras, que souberam conectar o método com o currículo, utilizando o **"óculos da educação financeira"** e trazendo para discussão e para a sala de aula, questões da realidade familiar, escolar e comunitária. O entendimento e as ações voltadas para a educação financeira foram além da sala de aula. **Acredito que promoveram a adoção de novos hábitos financeiros, ressignificando a vida de muitas famílias**", relata Caroline.

O projeto de educação financeira nas escolas é de extrema relevância, pois impacta diferentes gerações. **"Primeiramente os professores são impactados com uma inovadora metodologia, que é levada aos alunos em diferentes atividades escolares**. As crianças e adolescentes levam isso para suas casas, compartilhando ensinamentos com suas famílias. É uma corrente do bem. Se elas crescerem aprendendo desde cedo sobre a importância da educação financeira, **consequentemente serão adultos mais conscientes e sustentáveis financeiramente**. Isso será **passado de geração em geração e o impacto positivo no futuro será certo**", pontua ela.



ESCOLA AMÉLIO FAGUNDES DE INDEPENDÊNCIA



SOCIALIZAÇÃO DO PROJETO DE EDUCAÇÃO FINANCEIRA EM HUMAITÁ



SOCIALIZAÇÃO DO PROJETO DE EDUCAÇÃO FINANCEIRA EM HUMAITÁ

## PILARES DA JORNADA DE EDUCAÇÃO FINANCEIRA NAS ESCOLAS

### INOVAÇÃO:

Baseado nas ciências comportamentais;

### PERMANENTE:

Aplicação contínua de ações e sempre em evolução;

### SISTÊMICO:

Construção colaborativa para que seja de todos e todas;



ESCOLA VISCONDE ALEGRE - INHACORÁ

## Semana **ENEF**: Semana Nacional de Educação Financeira

Outro braço do programa é a Semana ENEF – Semana Nacional de Educação Financeira – oportunidade que potencializa ações direcionadas à educação financeira. Esses momentos aconteceram no mês de maio nas comunidades dos 13 municípios da área de atuação da Sicredi Noroeste RS/MG e impactaram **+ de 3 mil pessoas em 46 ações**. "Esse é um momento, sobretudo, de integração, em que a cooperativa impacta milhares de pessoas através de ações realizadas em toda a região, fortalecendo a importância da educação financeira para crianças com o intuito de gerar insights para a construção de uma nova mentalidade entorno de suas finanças", finaliza Aline Perkoski.



ASSOCIADOS DE BOA VISTA DO BURICÁ EM UMA DAS AÇÕES DO EDUCAÇÃO FINANCEIRA



INCENTIVO À  
*prosperidade regional*



EXPO ALEGRIA - ALEGRIA

Entre os dias 08 e 10 de dezembro de 2023, o Sicredi apoiou a Expo Alegria, no município de Alegria. Além de marcar presença com a plataforma 360°, cafezinho, bom papo e sorteio de brindes, na ocasião os visitantes puderam aproveitar taxas diferenciadas para realizar negócios. No dia 08, teve bate-papo sobre Imposto Rural, com a conselheira Lorinês Casagrande.



FECRIS - CRISSUIMAL

Instigando o olhar para o futuro, a Sicredi Noroeste RS/MG trouxe para a Fecris duas importantes palestras. Uma sobre Inteligência Artificial e Inovação, com Alceu Ruppenthal Meinen – Superintendente de Relacionamento e IA - e outra sobre a Qualidade de Vida no Meio Rural e Pastejo Rotatínuo – com representantes do SENAR e JCP.



EXPOFEIRA - TRÊS DE MAIO

A participação e apoio da Sicredi Noroeste RS/MG à Expofeira, em Três de Maio, já é tradicional e acontece há décadas. Em 2023, a Cooperativa aproveitou a ocasião para lançar o projeto Família Segura Sicredi Icatu. Além disso, foram desenvolvidas inúmeras ações com foco no desenvolvimento da comunidade. No dia 02 de maio teve Café com empresários. O cenário e as tendências econômicas foram pautas do encontro. No dia 03, em parceria com a ACI e o Sindilojas, foi realizada a ação Boas-vindas MEI, com o intuito de alavancar e promover a prosperidade de microempreendedores individuais - MEIs. No dia 04, foi realizado o I Fórum de Negócios: Vida de MEI, que reuniu centenas de associados e parceiros.



SCHWEINFEST - NOVA CANDELÁRIA

A 27ª Schweinfest aconteceu no dia 10 de dezembro de 2023 e também contou com a participação dos colaboradores da Sicredi, que brindaram o encontro fortalecendo o que hoje é a base da forma de prosperar do Sicredi: os relacionamentos ímpares.

FEICÁ - BOA VISTA DO BURICÁ

Atividades especiais embalarão a participação da Sicredi Noroeste RS/MG na Feicá, em Boa Vista do Buricá, que aconteceu entre os dias 30 de novembro e 03 de dezembro de 2023. A Cooperativa trouxe a palestra com Rogério Muller, no dia 1º de dezembro, que finalizou com happy hour no estande Sicredi. No dia 02 teve distribuição de bolo em comemoração ao aniversário do município. O estande da Sicredi também foi cenário especial do logurte e Chopp em Metro. E, na tarde do sábado, patrocinou o 1º Concurso de Cucas Artesanais, em parceria com a Emater Regional. No dia 03, a Feicá recebeu a magia do Natal Encantado Sicredi.



FEICORÁ - INHACORÁ

A Feicorá, que aconteceu entre os dias 17 e 19 de março de 2023, contou com playground – estrutura dedicada especialmente às crianças, que tiveram a oportunidade de receber brindes. As famílias preencheram cautelas e concorreram a muitos prêmios.

Natal  
ENCANTADO

A AÇÃO LEVOU EDUCAÇÃO FINANCEIRA, DIVERSÃO & MAGIA PARA MAIS DE 500 PESSOAS

Tradicionalmente a Sicredi Noroeste RS/MG realiza ao final de cada ano o Natal Encantado – uma programação especial que acontece em todos os municípios da área de atuação da cooperativa. Em 2023 o Natal Encantado levou para a comunidade regional muito encantamento e educação financeira através do jogo intitulado “Vida financeira não é sorte, é conhecimento”. Na agência móvel da Sicredi a comunidade era convidada para se aventurar entre ‘sim’ ou ‘não’ no jogo de perguntas e respostas.

“Foi uma oportunidade muito bacana, na qual conseguimos fazer as pessoas refletirem sobre a sua relação com o dinheiro. Instigamos o olhar para o dinheiro com base no conhecimento, em escolhas conscientes, bons hábitos e comportamentos – tudo isso feito de maneira descontraída e acolhedora”, lembra Aline Perkoski – Assessora de Programas Sociais, enfatizando que 573 pessoas foram impactadas e 204 participaram da Cabine SIM ou NÃO. Os elfos encantados da Sicredi agradeceram as crianças da comunidade com uma magia natalina muito especial.



Para o Sicredi uma vida financeira sustentável está conectada a atitude de fazer boas escolhas, por isso ao longo do ano são realizadas inúmeras ações que instigam o despertar dessa mentalidade.



REGISTROS DO NATAL ENCANTADO EM ALEGRIA/RS



# Não é só dinheiro, é ter com quem contar



## CRÉDITO TURBINADO:

A ativação do crédito turbinado proporcionou aos associados uma solução adequada para seus créditos, promovendo uma **melhoria na saúde financeira** e, consequentemente, desenvolvendo a economia local. O crédito turbinado possibilitou compra de créditos de outras Instituições Financeiras, com **+ de 1.100 associados impactados com redução das taxas de juros** e, consequentemente, redução significativa do valor da parcela mensal. Essa ação teve fechamento de **+ de R\$ 40 milhões**.



“

*“Durante o ano de 2023 a Cooperativa manteve-se no propósito de ser parceira financeira que apoia e impulsiona o desenvolvimento dos seus associados, impactando de forma positiva na comunidade local. Propôs soluções de crédito atrativas e justas para todos os segmentos em que atua, fomentou o agro-negócio, disponibilizou um leque de variedades e tipos de créditos para empresas, além de contribuir para realização de sonhos”*



**FLÁVIO LUCAS DO ROSÁRIO**  
Gerente de Ciclo de Crédito



## CRÉDITO IMOBILIÁRIO:

15 associados impactados com o sonho da sua **casa própria**, com **R\$ 3.700.000,00**. Lembrando que o Sicredi possui linha de aquisição e construção Pró-cotista, com a possibilidade de utilização do FGTS (Fundo de Garantia do Tempo de Serviço).



## FEIRÃO DE VEÍCULOS

mais de **R\$ 34 milhões** em **+ de 700 veículos financiados**. Durante 2023 foram realizados **três feirões** de veículos. Em 2024, a Cooperativa continuará com o tradicional Feirão de Veículos, que acontecerá nos meses de maio, setembro e dezembro.

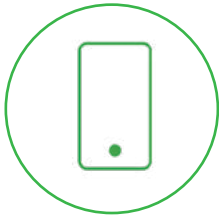

## CRÉDITO & GIRO FÁCIL:

essa é uma opção para todos os associados que usam o auto-atendimento pelo aplicativo Sicredi. Mais de **10.600 operações** foram liberadas, totalizando **+ de R\$ 38 milhões**. Crédito rápido e fácil! Acesse seu aplicativo e confira seu limite.

# AQUI VOCÊ **ESCOLHE:** **na agência,** **na sua casa** **ou onde** **você estiver**



O TIME DE COLABORADORES PROPORCIONA A EXPERIÊNCIA INOVADORA, ENTREGANDO UM ATENDIMENTO PERSONALIZADO

De olho nas mudanças geradas pela pandemia e nas necessidades dos associados, a Sicredi Noroeste RS/MG criou a **Célula de Relacionamento e Negócios**, uma experiência prática e assertiva para quem busca um atendimento remoto personalizado. **“Temos à disposição agências modernas, mas entendemos que a pandemia trouxe mudanças para o cenário financeiro.** Muitos associados não têm mais tanta disponibilidade para ir até uma agência física, necessitando de atendimento **personalizado** e de soluções práticas. Pensando na satisfação dessas pessoas e numa alternativa para atender demandas à distância, formamos um time de **colaboradores para dar vida à Célula de Relacionamento e Negócios**”, explica Luiz Fiorim – Gerente de Desenvolvimento de Negócios.

De acordo com a Coordenadora da Célula, Gabriele Tais Gil, os atendimentos podem ser realizados via **WhatsApp** corporativo ou ligações. Por meio deste canal, o associado e não associado pode esclarecer qualquer dúvida e **realizar diferentes funções**, das mais simples às mais complexas como, por exemplo, acionar seguro, liberar cartão de crédito e até mesmo **solicitar ou investir o seu dinheiro**. Agora, tudo o que ele fazia na agência também pode ser feito de onde ele estiver, com praticidade e, sobretudo, segurança. **“Esse número é o único que o Sicredi tem, é verificado e seguro. Então, a orientação é que os associados salvem o contato em seu dispositivo móvel”**, comenta Gabriele, enfatizando que, hoje, o Sicredi proporciona um círculo virtuoso completo em experiência financeira.

“

*Além da Célula, a qual possibilita que ele faça negócios de casa, o associado conta com o aplicativo e as agências físicas – cenário para fazer negócios estruturados e canal ideal quando busca aconselhamentos, que muitas vezes pedem o tradicional olho no olho. Em um mercado onde as instituições financeiras estão cada vez mais reduzindo o número de colaboradores dentro das agências, levando o atendimento dos clientes para a inteligência artificial, o Sicredi está investindo em pessoas para atender pessoas. A Célula de Relacionamento e Negócios já está fazendo parte da rotina de milhares de associados.*



**LUÍZ FIORIM**  
Gerente de Desenvolvimento de Negócios

### COMO SER ATENDIDO SEM SAIR DE CASA?

Temos uma equipe especializada em atender pelo WhatsApp Corporativo do Sicredi. Esse número é oficial e você pode confiar. Você tem contato direto com uma equipe de negócios, podendo tirar suas dúvidas e efetivar seus negócios de onde estiver.

### QUEM ATENDE NO WHATSAPP DO SICREDI?

Você conta com uma equipe de especialistas em negócios, disponíveis de segunda a sexta das 8h às 17h, para atender suas necessidades.

### O QUE EU POSSO FAZER PELO WHATSAPP?

Sem sair de casa ou de onde você estiver, pode enviar uma mensagem e falar com nossa equipe de negócios, podendo realizar atividades como, por exemplo, desbloquear cartão de crédito, simular e contratar créditos, acionar seguro, fazer depósitos de cheques e muito mais.



YouTube  
ASSISTA  
AO VÍDEO



**CHAMA NO WHATSAPP**  
**51 3358 4770**





**5ª Convenção de Colaboradores** instigou o despertar da coragem para ir além todos os dias

No dia 18 de novembro de 2023 a Sicredi Noroeste RS/MG viveu um momento histórico com a realização da sua 5ª Convenção, que com muita originalidade ganhou temática e nome especial: **CAFÉ COM VALOR**. Um dia intenso embalado por conversa de valor, conhecimento, insights e café instigou mais de **300 colaboradores** e os conselheiros da cooperativa a pensar no futuro, juntos. "Foi uma experiência transformadora, onde mergulhamos em insights valiosos e conexões significativas. **O CAFÉ COM VALOR teve conexão com a nossa expansão para Minas Gerais e com o despertar para ter coragem de ir além todos os dias, transformando a nossa realidade**", enfatiza a Gerente de Gestão de Pessoas Lisiane Prestes, que com o apoio da colaboradora Carla Hermes planejou cada detalhe do evento que é, realizado anualmente, **há cinco anos**.



“

Falar da convenção é falar do futuro da cooperativa, dos impactos que a gente quer gerar na comunidade. É estarmos juntos, pensando em como apoiar o nosso associado para que ele se desenvolva e tenha prosperidade. **CAFÉ COM VALOR** foi uma representação da nossa prosperidade enquanto cooperativa e também da nossa expansão para Minas Gerais.

**EDSON FERREIRA**  
Diretor Executivo



FOTOS BETINA CESA



O CASAL FERNANDO E SHEILA DA AGÊNCIA DE SÃO JOÃO DEL-REI REPRESENTARAM OS ASSOCIADOS DE MG

“

Na convenção a gente convencionamos, fazendo um grande acordo entorno do propósito da cooperativa, que é servir. O sentimento é de orgulho e paixão pelo que estamos fazendo. Estar aqui, junto com os colaboradores e conselheiros, nos deixa muito felizes e determinados para seguir propagando a missão de levar o Sicredi para mais pessoas, seja no Rio Grande do Sul ou em Minas Gerais.

**KLÉRYSTON SEGAT**  
Presidente da  
Sicredi Noroeste RS/MG





# Sicredi é a 4ª melhor empresa para trabalhar no Brasil

Instituição financeira cooperativa foi reconhecida na categoria **Grandes Empresas**

O Sicredi, instituição financeira cooperativa com presença em todo o Brasil, também foi reconhecido como a 4ª melhor empresa para trabalhar no país, na categoria Grandes Empresas (com mais de 10 mil colaboradores), segundo o ranking do Great Place To Work® (GPTW). A cerimônia de premiação aconteceu na noite de 16 de outubro de 2023 em São Paulo e reconheceu 150 organizações em três categorias - Multinationais, Grandes Empresas Nacionais e Pequenas e Médias Empresas Nacionais. Mais de 5 mil empresas se inscreveram para esta edição do GPTW.

"Essa é uma conquista das mais de 40 mil pessoas colaboradoras que fazem do Sicredi um ótimo lugar para trabalhar e que, todos os dias, vivem o nosso propósito de construir juntos uma sociedade mais próspera, fazendo a diferença na vida dos nossos mais de 7 milhões de associados. Estamos muito felizes com o reconhecimento, pois também demonstra a construção de um ambiente de trabalho positivo, humanizado e do qual as pessoas se sentem parte", afirmou Daniele Garcia Schmidt, superintendente executiva de Gestão de Pessoas e Cultura do Sicredi.

A posição de destaque foi obtida a partir de avaliação realizada por meio da Pesquisa de Clima e análise do Book de Práticas. Neste ano, a pesquisa contou com a participação de 34 mil colaboradores do Sistema Sicredi, que contribuíram com sua percepção sobre como é trabalhar na instituição, atingindo um resultado (índice geral de confiança) de 89%. Outro ponto analisado é o e-NPS (Employee Net Promoter Score), que mede o quanto os colaboradores indicariam a instituição para os amigos trabalharem. Neste quesito, a instituição atingiu o marco percentual de 84%.

A pesquisa com o público interno também apontou os motivos pelos quais os colaboradores querem continuar trabalhando na instituição financeira cooperativa. Oportunidade de crescimento e desenvolvimento foi a razão indicada por quase 50% das pessoas, seguida do alinhamento dos valores pessoais com os valores da empresa (25%) e o fato de proporcionar equilíbrio entre a vida pessoal e profissional (18%).

Em sua 27ª edição, o Ranking GPTW Brasil é uma realização da consultoria global Great Place to Work®, em parceria com Época Negócios e Valor Econômico. Em 2023, foram reconhecidas as 150 empresas considerando seus esforços e avanços na construção de ambientes de trabalho melhores para as pessoas, para os negócios e para a sociedade. A organização "Great Place to Work for All" está presente em 97 países e analisa mais de 10 mil empresas anualmente.



# Somos Top Ser Humano pelo segundo ano consecutivo

A premiação reconhece iniciativas que valorizam as boas práticas nas organizações



Na noite de 22 de novembro de 2023 a Sicredi Noroeste RS/MG recebeu o prêmio Top Ser Humano 2023, uma iniciativa da Associação Brasileira de Recursos Humanos, do Rio Grande do Sul (ABRH-RS) com o case "CONVENÇÃO CHAMA RESPOSTA: CONSTRUINDO PRÁTICAS E SÍMBOLOS COMO REFORÇO DA ATUAÇÃO POR PROPÓSITO" – fruto da quarta convenção, que aconteceu em 2022. Reflexo da transformação cultural iniciada pela cooperativa em 2018, a Convenção de Colaboradores é um momento em que a cooperativa investe no alinhamento e comunicação estratégica com todo o grupo, como forma de acordar elementos essenciais para a construção do futuro. O encontro é símbolo da atuação por propósito, pelo valor atribuído ao processo de construção colaborativa e pelo compromisso assumido ao longo da jornada pelo time.



CERIMÔNIA DE PREMIAÇÃO ACONTECEU NA NOITE DE 22 DE NOVEMBRO DE 2023 EM PORTO ALEGRE



Além de ampliar o senso de colaboração diante dos desafios estratégicos da cooperativa, o evento fortalece o inconformismo positivo, o empoderamento, a confiança e o compromisso com o propósito. "Estamos orgulhosos deste projeto, pois foi uma oportunidade de nos experimentarmos no trabalho em equipe, de construir alianças internas, além de viabilizar momentos de protagonismo e exercício da autorresponsabilidade pautados pela atuação por propósito. Receber essa premiação poucos dias após a nossa 5ª Convenção foi uma resposta de que estamos no caminho certo", afirmou Edson Ferreira - Diretor Executivo.



YouTube  
ASSISTA  
AO VÍDEO

O Top Ser Humano, criado em 1993, reconhece iniciativas que valorizam o ser humano como diferencial para o crescimento das organizações.



# Relatório Anual 2023

SICREDI NOROESTE RS/MG



[sicredi.com.br/coop/noroestersmg](https://sicredi.com.br/coop/noroestersmg)



@sicedinoroestersmg | 51 3358.4770

