

RELATÓRIO ANUAL

Sicredi Agroempresarial PR/SP

2022



SUMÁRIO

Mensagem do Presidente	4
Conselho de Administração	8
Conselho Fiscal e Diretoria Executiva	9
Linha do tempo	10

Números

Demonstrações financeiras	12
(Sistema e Central PR/SP/RJ)	
Área de Ação	14
Destaques 2022	16

Estratégia e Sustentabilidade

Nossa estratégia de sustentabilidade	18
--	----

Relacionamento e Cooperativismo

Programa Crescer	24
Comitês	27

Soluções Responsáveis

Perfil dos Associados	31
Cooperação na Ponta do Lápis	32
Economia Verde	33
Perfil dos Colaboradores	39

Desenvolvimento local

A União Faz a Vida	40
Cooperativas Escolares	42
Fundo Social	44
Dia C	45

Expansão

Inaugurações	48
Promoção Poupança Premiada	53

Demonstrações Financeiras

Balanço Patrimonial	56
Renda agregada à sociedade	57
Planejamento estratégico	58
Investimento social	59



Somos **100 mil associados** na Sicredi Agroempresarial PR/SP!

**A marca é uma importante conquista da nossa cooperativa,
que reforça nosso poder de fazermos juntos!**



"Essa conquista é fruto do bom atendimento, uso de ferramentas tecnológicas e segurança nos controles internos e no relacionamento com o Banco Central, pilares que a Sicredi mantém por meio de muito trabalho e comprometimento."

Agnaldo Esteves, Presidente da Sicredi Agroempresarial PR/SP

"O fato de trabalharmos direcionados na capacitação dos colaboradores, valorizando-os, bem como modernizando nossas estruturas atrai um número cada vez maior de associados, que são os donos da instituição financeira cooperativa."

José Nialdo Favoreto, Vice-Presidente da Sicredi Agroempresarial PR/SP



"Na Sicredi Agroempresarial PR/SP, aliamos inovação e segurança, que resulta na qualidade dos serviços prestados, excelentes resultados financeiros e satisfação dos associados que vêm para a nossa cooperativa."

Marcelo Filinberti De Bortoli, Diretor Executivo da Sicredi Agroempresarial PR/SP



SICREDI AGROEMPRESARIAL PR/SP

Mensagem do Presidente

Chegamos ao final de mais um exercício, em um ano em que o Sistema Sicredi alcançou uma marca muito especial. São 120 anos de uma história que começou com o Padre Theodor Amstad e foi se estruturando ao longo do tempo e se consolidando cada vez mais, tornando-se a primeira instituição financeira cooperativa do Brasil. Atuando em Sistema, temos presença nacional e atendimento local, o que traz segurança aos associados na hora de depositar o seu dinheiro e fazer suas movimentações com a cooperativa, gerando empregos, renda para os municípios e desenvolvimento para as comunidades.

Exercendo suas atividades com seriedade e compromisso com os associados, o Sistema Sicredi se aproxima da marca de 7 milhões de associados, R\$ 300 bilhões em ativos, R\$ 6 bilhões de sobras líquidas e 40 mil empregos diretos. São números robustos que credenciam o Sistema não só por ser o precursor, mas também pelas marcas alcançadas. Somado a isso, temos o

bom atendimento, as ferramentas tecnológicas e toda segurança nos controles internos e no relacionamento com o Banco Central. É um Sistema forte, que tem resultado e é auditável, seguro e transparente, do qual os associados são donos.

Ambientada nesta história centenária, a nossa Sicredi Agroempresarial PR/SP tem 37 anos e usufrui de toda experiência daquilo que vem sendo construído ao longo de 120 anos, com destaque para um crescimento maior nas últimas duas décadas. Com investimentos estratégicos, nossa cooperativa vem alcançando números extraordinários, que passam de R\$ 3 bilhões em ativos totais, com geração de mais de 550 empregos diretos. E nosso direcionamento é forte em pessoas, com constantes treinamentos, valorização dos colaboradores para o melhor atendimento e modernização de nossas estruturas para receber os associados.

A Sicredi Agroempresarial PR/SP é voltada à expansão. Trabalhamos com pé no chão e muita consciência, mas somos uma cooperativa arrojada. Temos um planejamento de inaugurações que vem sendo cumprido, conforme aprovado pelos associados. No decorrer do exercício de 2022, expandimos nossa área de atuação no estado de São Paulo para municípios grandes. É algo desafiador e agora as agências passam por um período de viabilização para depois começarmos a colher os frutos desses investimentos, retornando em resultados para nossos associados. Esse planejamento passa não só pela questão da estratégia, mas no aspecto financeiro, com a criação do Fundo de Desenvolvimento, que possibilita investirmos com mais segurança e poder de negociação.

BALANÇO

O balanço que fazemos nos permite dizer que o ano de 2022 foi diferente, já que, no período anterior, tínhamos colocado muitos recursos à disposição para que os associados pudessem manter seus negócios em meio à pandemia de Covid-19. Com isso, em 2022, enfrentamos reflexos deste momento difícil a nível mundial, com mais inadimplência. Ainda assim, nossa



Agnaldo Esteves, Presidente da
Sicredi Agroempresarial PR/SP

cooperativa obteve o mesmo resultado do ano anterior, com a remuneração do Capital Social e todas as contas rigorosamente em dia, com um resultado de R\$ 70 milhões.

Essa visão da cooperativa de permanecer ao lado dos associados, oferecendo soluções em renegociação, com as melhores tarifas possíveis, foi fundamental, e assim seguimos cumprindo nosso papel social. Então, temos muito a comemorar. Outras conquistas podem ser destacadas: fechamos o ano com 100 mil associados e mais de R\$ 1,8 bilhão em operações de crédito, uma liquidez extraordinária.

PILARES SOCIAL E AMBIENTAL

Os excelentes números alcançados nos possibilitam investir nos pilares social e ambiental, alimentando este ciclo virtuoso. No aspecto ambiental, além da Sede, nossas agências passam a receber placas fotovoltaicas para a produção de energia renovável, resultando em economia e sustentabilidade. Isso reforça uma mudança de consciência, alimentada pelo nosso Comitê de Sustentabilidade, que traz inovações, mostrando para a sociedade que o Sicredi se preocupa com a sustentabilidade, gerando sua energia, utilizando papel reciclável, reutilizando equipamentos, pensando no futuro ao deixar um planeta melhor para as novas gerações.

Em relação ao âmbito social, demos importantes passos durante o exercício de 2022. Fundamos a Cooperativa Escolar Crescer, sediada em Arapongas/PR, sendo a primeira Cooperativa Escolar da Central PR/SP/RJ, que tem a incumbência não só de difundir o cooperativismo, mas de valorizar estes jovens de 14 a 16 anos, que podem aprender sobre a importância de cooperar, de estar próximo. A iniciativa já é um sucesso tornando-se exemplo para as demais cooperativas da Central e mostra nossa visão sistêmica, de que é possível trabalharmos juntos e, assim, construir um futuro.

Seguimos realizando o Programa A União Faz a Vida, que está presente em mais de 50% da nossa área de atuação, disseminando a educação cooperativista nas escolas. Realizando os Programas Crescer e Pertencer, nos aproximamos ainda mais dos associados, que aprendem a importância de cooperar para prosperar. Também avançamos com os Comitês Mulher e Jovem, fortalecemos essa atuação junto à cooperativa, refletindo em excelentes resultados, com valorização e participação

“ Para 2023, vamos seguir trabalhando e buscando cada vez mais o desenvolvimento da cooperativa, com o objetivo de que ela se torne a principal instituição financeira dos nossos associados

ativa, inclusive na administração da cooperativa, constituindo lideranças de forma a garantir a continuidade da Sicredi Agroempresarial PR/SP.

Por meio do Fundo Social, em que também fomos protagonistas implantando-o em nossa Central, atendemos muitas instituições investindo recursos financeiros utilizados para aquisição de diversos itens, contribuindo com nossas comunidades com mais de R\$ 1,25 milhão até o momento. O Empreenda Sicredi proporcionou a formação de mais de 350 pessoas, com a cooperativa investindo em orientações para o melhor uso em suas atividades, a fim de que possam aprender a multiplicar seus rendimentos e alavancar seu negócio.

FUTURO

Para 2023, vamos seguir trabalhando e buscando cada vez mais o desenvolvimento da cooperativa, com o objetivo de que ela se torne a principal instituição financeira dos nossos associados, e que essa força de trabalho conjunto se multiplique em resultados para todos.

Nosso agradecimento especial a Deus, pelo dom da vida; aos nossos associados, por confiarem na cooperativa; aos Conselhos de Administração e Fiscal, pelo empenho em oferecer as melhores soluções; aos diretores, que ajudam a nortear nossas ações entre colaboradores e conselheiros; aos colaboradores que, mesmo em momentos de dificuldade, não perdem o otimismo e a perseverança em seguir trabalhando; à nossa Central e ao Banco Cooperativo, que oferecem os melhores caminhos com o apoio sistêmico; aos nossos familiares por todo suporte no dia a dia; e à comunidade em geral, que recebe o Sicredi, que indica a cooperativa aos conhecidos, que deixa depoimentos sobre suas experiências em nossas redes sociais.

Muito obrigado!

Nomes importantes do **cooperativismo**



Robert Owen
(1771 – 1858)

Considerado por muitos um dos pais do cooperativismo. Nasceu na Inglaterra e tentou organizar cooperativas de trabalho.



Charles Howarth
(1877-1950)

Idealista da Sociedade Equitativa de Rochdale, a primeira cooperativa nos moldes modernos.

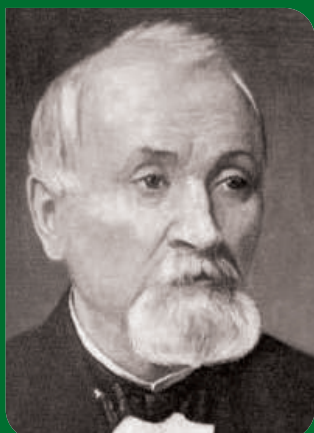

Franz-Hermann Schulze - Delitzsch
(1808 – 1883)

Considerado o precursor do cooperativismo, criou a primeira cooperativa de crédito urbana, em 1852, na cidade alemã de Delitzsch.

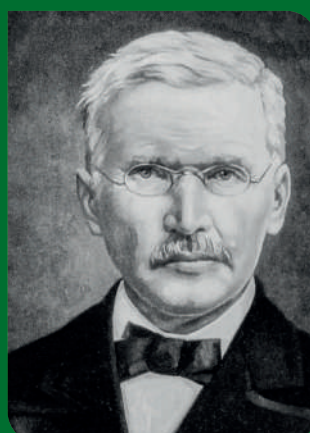

Friedrich Wilhelm Raiffeisen
(1818 – 1888)

Fundador da primeira cooperativa de crédito do mundo em 1864, na Alemanha, a Raiffeisenbank.

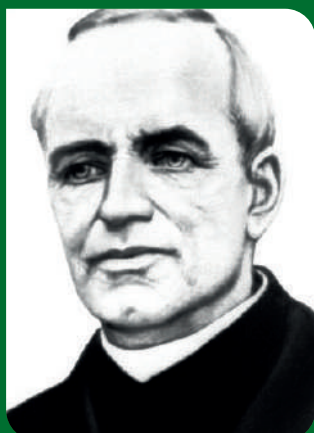

Padre Theodor Amstad
(1851 – 1938)

Fundador da primeira cooperativa de crédito da América do Sul, a Caixa de Economia e Empréstimos Amstad, atual Sicredi Pioneira.



Mario Kruehl Guimarães
(1924-2011)

Precursor do cooperativismo de crédito contemporâneo, que conduziu a reestruturação do sistema cooperativo de crédito, com a criação, no início dos anos 80, da Central das Cooperativas de Crédito do RS – Cocecrer/RS, atual Sistema Sicredi.

Cooperativismo: 120 anos de Sicredi



Eliza Brierley

Primeira mulher a se associar a uma cooperativa, 82 anos antes da mulher conquistar direito ao voto.

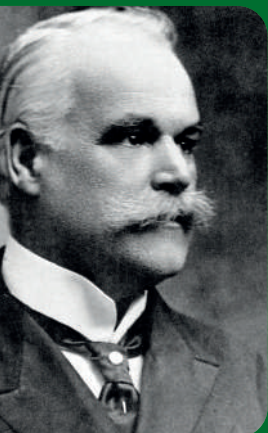

Alphonse Desjardins
(1854 – 1920)

Fundador da primeira cooperativa de crédito das Américas, a Caixa Popular Alphonse Desjardins.



Roberto Rodrigues

Esteve à frente da presidência da Organização das Cooperativas Brasileiras (OCB) entre 1985 e 1991 e foi o único presidente não europeu da ACI desde sua fundação, em 1895. Em 2012, foi nomeado embaixador da ONU para as cooperativas.

Em 2022, o Sicredi completou 120 anos de história. Uma jornada que esteve intimamente conectada com os princípios do cooperativismo, gerando valor aos associados e comunidades onde estamos presentes.

Nossa origem aconteceu com a fundação da primeira Cooperativa de Crédito do Brasil, a Caixa de Economia e Empréstimos Amstad, em 1902, pelo padre jesuíta Theodor Amstad e um grupo de imigrantes alemães, pequenos proprietários e trabalhadores rurais de Nova Petrópolis, no Rio Grande do Sul, que deram início a um empreendimento cooperativo que inspirou a criação de muitas outras caixas de crédito rural no país.

Ao longo dos anos, o modelo foi levado adiante, superou os desafios que surgiram no contexto brasileiro, prosperou e se modernizou. Do campo chegou às cidades, mantendo o propósito de agregar renda por meio de investimentos e recursos compartilhados, com igualdade de participação e benefícios a todos os associados e promoção da qualidade de vida.

Nossa essência cooperativista

Nosso modelo de negócio cria um ciclo virtuoso que estimula o investimento na cooperativa e o uso de soluções financeiras que fomentam os negócios dos associados, o crescimento da comunidade e o desenvolvimento das pessoas da região.

Uma frase do padre Theodor Amstad, precursor do cooperativismo de crédito no Brasil, resume esse olhar:

“Não trabalhar apenas para mim mesmo, senão pelos outros ou para o bem comum”.

Temos muito orgulho do caminho que percorremos e da trajetória que construímos ao longo desses anos. Conhecer nossa história nos inspira a continuar trilhando novos passos e gerando impacto para a sociedade, através da essência do cooperativismo.

Conselho de Administração

gestão 2021-2025



Agnaldo Esteves
Presidente



José Nialdo Favoreto
Vice-Presidente



Edilson Treuk
Apucarana/PR



Fernando Lopes
Mandaguari/PR



João Paulo de Oliveira
São Pedro do Ivaí/PR



José Angelo de Faria
Faxinal/PR



José Maria Estrada
Kaloré/PR



Luiz Roberto Felipette
Apucarana/PR



Matias José Knoor
Rolândia/PR



Meire Cristina Zanin
Arapongas/PR

Conselho Fiscal

gestão 2021-2023

EFETIVOS



Ivã Dionísio Mendes
Apucarana/PR



Laercio Scarpaneze
Marialva/PR



Oswaldo Sinkoc
Califórnia/PR

SUPLENTE



Osvaldo Eidam
Ortigueira/PR



Lara Estela Rinaldo
Sorocaba/SP



Arlindo Justen
Marilândia do Sul/PR

Diretoria Executiva



**Marcelo Filinberti
De Bortoli**
Diretor Executivo



**Renato Lazareti
Venancio**
Diretor de Negócios



Cristiano Martinelli
Diretor de Operações



**Anderson Alves
de Queiroz**
Gerente Regional de
Desenvolvimento SP

1985

JUNTOS, CONSTRUINDO

1844

Rochdale, Inglaterra.
Constituída a Sociedade
Equitativa dos Pioneiros de
Rochdale, por iniciativa de
28 trabalhadores
(27 homens e 1 mulher);

ROCHDALE PIONEERS
SOCIETY
Registered Office

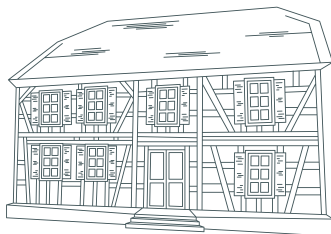

1848

Flammersfeld, Alemanha.
Primeira Cooperativa de Crédito
Rural, por Friedrich Wilhelm
Raiffeisen, sendo que o termo
"cooperativa de crédito" só foi
instituído em 1864, em
Heddesdorf, Alemanha;

1895

Aliança
Cooperativa
Internacional;
#somoscoop

coop
somoscoop



2003

De Sicredi Mandaguari,
passamos a nos chamar
Sicredi Terra Forte;

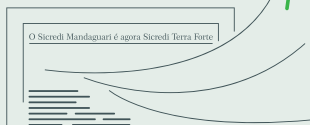

1995

Constituímos o
Banco Cooperativo
Sicredi;



1994

Unimos a COCECRER/PR ao
Sistema Sicredi. Nossa
cooperativa passa a se chamar
Sicredi Mandaguari;

2007

Aprovamos a LIVRE ADMISSÃO
em assembleia geral da
Sicredi Terra Forte;

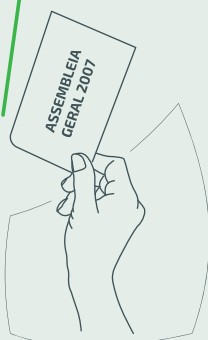

NASCE A 5.ª MAIOR COOPERATIVA
SICREDI DO PARANÁ

SICREDI CENTRO NORTE PR	+	SICREDI TERRA FORTE PR	=	SICREDI AGROEMPRESARIAL PR
----------------------------	---	---------------------------	---	-------------------------------

2007

Sicredi Terra Forte e Sicredi Centro
Norte se unem para formar a nossa
Sicredi Agroempresarial. No mesmo ano,
constituímos a Sicredi Participações S/A;

2014

Inauguramos a nova sede
Agroempresarial, uma das
do Sistema Sicredi. Após a
assembleia, a expansão para o
estado de São Paulo;

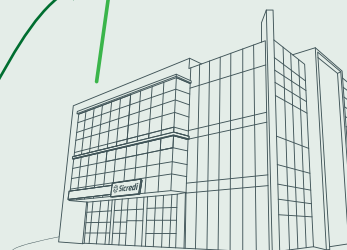

1900

Quebec, Canadá. Primeira Cooperativa de Crédito das Américas. Caixa Popular Alphonse Desjardins;



1902

Nova Petrópolis, Rio Grande do Sul. Criamos a Primeira Cooperativa de Crédito do Brasil: Caixa de Economia e Empréstimos Amstad, por Padre Theodor Amstad, atual Sicredi Pioneira RS;

1971

Criação da Lei 5.764/71, instituindo o regime jurídico das sociedades cooperativas;

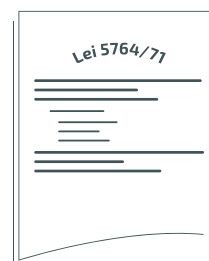

1985

No dia 3 de setembro, com a iniciativa de 34 agricultores, nascemos como Cooperativa de Crédito Rural de Mandaguari, atual Sicredi Agroempresarial PR/SP;



1985

Em janeiro, reunindo 10 cooperativas de crédito do Paraná, constituímos a COCECRER/PR, atual Central Sicredi PR/SP/RJ;

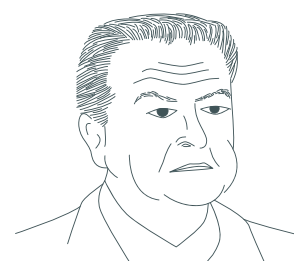

1980

Constituímos a Cooperativa Central de Crédito do RS (COCECRER), com a união de 9 cooperativas, articulada por Mario Kruel Guimarães;

de da Sicredi
as maiores
vamos, em
para o



2015

Iniciamos a expansão para o estado de São Paulo, nas regiões de Sorocaba, Barueri e Osasco;



2018

Iniciamos o Comitê Mulher e Comitê Jovem, na busca por novas lideranças. Fomos a primeira cooperativa da Central PR/SP/RJ a implementar o Fundo Social;

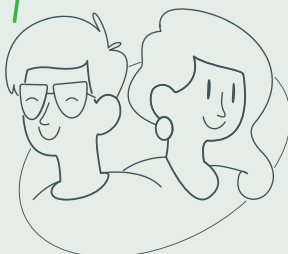

100mil ASSOCIADOS

2022

Com a Sicredi Agroempresarial PR/SP, alcançamos, em dezembro de 2022, a marca histórica de 100 mil associados na cooperativa.

Demonstrações Financeiras

SISTEMA SICREDI

Associados

6.416.395

Ativos

R\$ 263,5 bilhões

Operações de Crédito

R\$ 160,6 bilhões

Patrimônio Líquido

R\$ 30,6 bilhões

Recursos Captados

R\$ 278,7 bilhões

Resultado

R\$ 5,909 bilhões

Cooperativas

105

Agências

2.411

Colaboradores

38.832

CENTRAL PR/SP/RJ

Ativos

R\$ 62,8 bilhões

Operações de Crédito

R\$ 37 bilhões

Patrimônio Líquido

R\$ 6,85 bilhões

Resultado

R\$ 1,22 bilhão



“Pois se uma grande pedra se atravessa no caminho e 20 pessoas querem passar, não conseguirão se um por um tentarem remover individualmente. Mas se as 20 pessoas se unem e fazem força ao mesmo tempo, sob a orientação de um deles, conseguirão solidariamente afastar a pedra e abrir o caminho para todos.”

Padre Theodor Amstad, fundador da primeira cooperativa de crédito da América do Sul, a Caixa de Economia e Empréstimos Amstad, atual Sicredi Pioneira



Missão

Como Sistema cooperativo, valorizar o relacionamento, oferecer soluções financeiras para agregar renda e contribuir para a melhoria da qualidade de vida dos associados e da sociedade.



Visão

Ser reconhecido pela sociedade como instituição financeira cooperativa, comprometida com o desenvolvimento econômico e social dos associados e das comunidades, com crescimento sustentável das cooperativas integradas em um Sistema sólido e eficaz.



Valores

- Preservação irrestrita da natureza cooperativa do negócio;
- Respeito à individualidade do associado;
- Valorização e desenvolvimento das pessoas;
- Preservação da instituição como Sistema;
- Respeito às normas oficiais e internas;
- Eficácia e transparência na gestão.

Propósito Inspiracional 2030



Área de ATUAÇÃO

Sicredi Agroempresarial PR/SP



Paraná

21 agências + 1 agência de veículos

Atuação em 17 cidades e 2 distritos

Sede da Sicredi Agroempresarial PR/SP

NOSSOS NÚMEROS

100.040

associados

(crescimento de 11,53% em relação a 2021)

R\$ 3,3 bilhões

de Ativos Totais*

(crescimento de 32% em relação a 2021)

*Ativos Totais + Poupança + LCA+ Direcionados e Cooperações +
Fundos e Previdência - Crédito Poupança - Crédito LCA

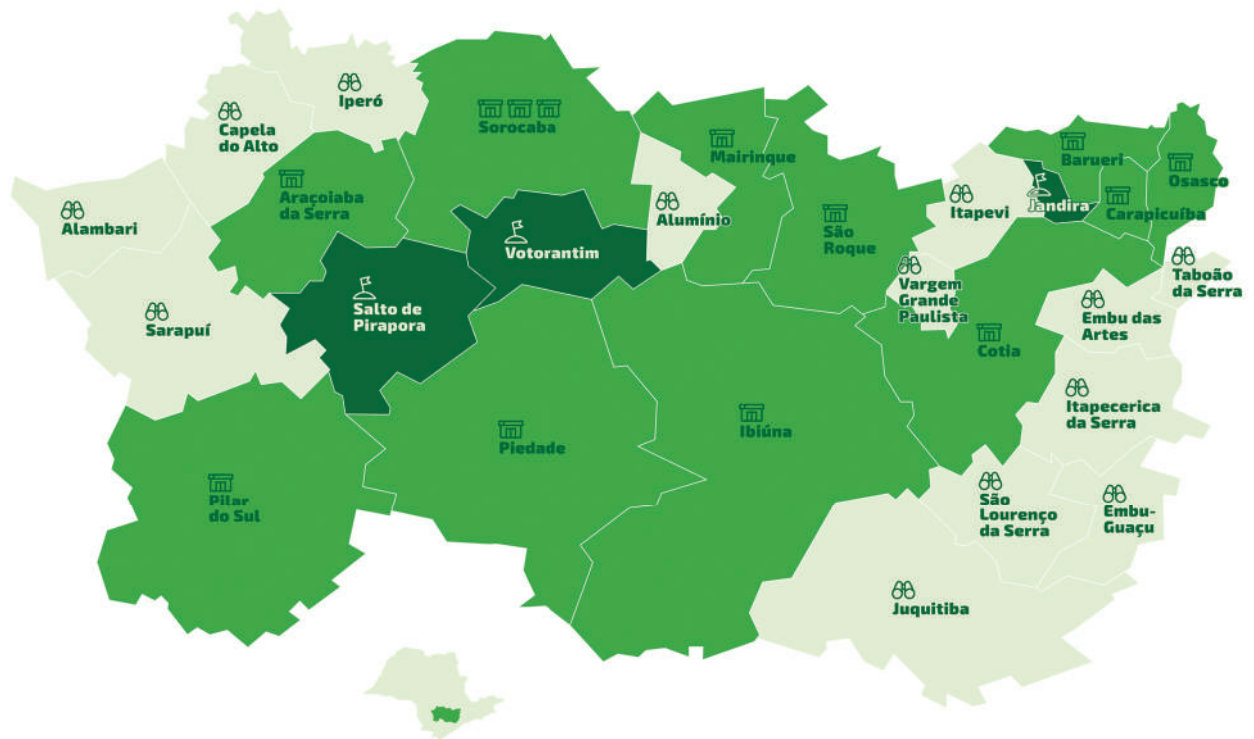

São Paulo
13 agências
 Atuação em **27 cidades**
 Com projeto de **expansão**

Legenda

- Cidade com agência Sicredi
- Cidade em desenvolvimento para futuras instalações Sicredi
- Cidade com atuação Sicredi

R\$ 1,8 bilhão
em Operações de Crédito

(crescimento de 28,57% em relação a 2021)

R\$ 290 milhões
Patrimônio Líquido

(crescimento de 20,68% em relação a 2021)

Resultado de*

R\$ 72,4 milhões

(resultado semelhante a 2021)

**Antes das destinações estatutárias*

536

Colaboradores

(crescimento de 32,35% em relação a 2021)

Destques 2022



Selo Clima Paraná

Pelo segundo ano consecutivo, nossa Central Sicredi PR/SP/RJ recebeu o Selo Clima Paraná, na categoria A – Mercado Interno – pelas ações de ecoeficiência desenvolvidas para neutralizar gases de efeito estufa (GEE) emitidos pelas Cooperativas Sicredi que atuam no Paraná.

Top de Marketing

O Projeto Sicredi & Smurfs: juntos pelo desenvolvimento sustentável conquistou o Prêmio Top de Marketing 2022, na categoria Social, como um case de sucesso reconhecido pela Associação dos Dirigentes de Vendas e Marketing do Brasil – Seção Paraná (ADVB-PR).

Prêmio Best Performance

A funcionalidade da videochamada em Libras (Língua Brasileira de Sinais) para o WhatsApp do Sicredi conquistou o troféu Ouro no Prêmio Best Performance, na categoria “Inovação para atendimento ao cliente/consumidor – canais e plataformas de atendimento digital”.

Época Negócios 360º

O Sicredi conquistou a 8.ª colocação como maior banco do Brasil por ativos totais, de acordo com o anuário Época Negócios 360º. A instituição ainda alcançou as posições de 6.ª maior por depósito e de 8.ª maior em patrimônio total.

Rating ESG

Com nota 15,9 em avaliação da Morningstar Sustainalytics, o Sicredi foi considerado com “Risco Baixo” de sofrer impactos financeiros oriundos de fatores ESG, figurando entre os 20 melhores “Bancos Diversificados” dos 400 avaliados globalmente.

GPTW

O Sicredi foi premiado com a 4.ª colocação como a melhor empresa para trabalhar na categoria “Instituições Financeiras – Cooperativas de Crédito”, pela GPTW (Great Place Work), que avalia as empresas em âmbito nacional, regional, setorial e temático.

Digital Growth Award

A “CPR Fácil” do Sicredi foi premiada na Conferência Mundial das Cooperativas de Crédito, em Glasgow, na Escócia. A aplicação venceu na categoria “2022 Digital Growth Award”, que reconhece soluções que promovem inclusão financeira, inovação e escalabilidade.

Valor 1000

O Sicredi conquistou a 8.ª posição na categoria “100 Maiores Bancos” no anuário Valor 1000, organizado pelo Valor Econômico, que é considerado um dos mais importantes rankings do Brasil em termos de avaliação de empresas.

Top Asset

No ranking “Top Asset”, da revista Investidor Institucional, o Sicredi conquistou a 7.ª posição entre as melhores gestoras de fundos de renda fixa. A publicação destaca a capilaridade do sistema cooperativo, que conta com 2,2 mil agências distribuídas pelo Brasil.

Prêmio Broadcast Projeções

Pelo segundo ano consecutivo, o Sicredi é reconhecido com a 9.ª posição no Top Geral do Prêmio Broadcast Projeções, que traz as instituições que mais acertaram as estimativas sobre as variáveis macroeconômicas (IPCA, taxa Selic, taxa de câmbio, PIB entre outras).

Projeções econômicas do Banco Central

Entre mais de 100 organizações financeiras do país, o Sicredi figurou em duas categorias relevantes no ranking de projeções econômicas do Banco Central pelo quinto ano consecutivo, sendo representado pelo Banco Cooperativo Sicredi e pela Sicredi Asset.

Estratégia de Sustentabilidade

Nossa Estratégia de Sustentabilidade

No Sicredi, atuamos alinhados aos principais conceitos globais referentes ao Desenvolvimento Sustentável, gerando valor aos nossos associados, ao meio ambiente e à sociedade.

Por conta de nossa natureza cooperativa, desde a nossa constituição temos um olhar atento para nossos impactos. Essa preocupação foi materializada em uma robusta estratégia de sustentabilidade, que incorpora as melhores práticas de gestão sobre o tema e está alicerçada em quatro pilares: **econômico, social, ambiental e governança**.

O acrônimo ESG, do inglês Environmental, Social and Corporate Governance, diz respeito a pontos ambientais, sociais e de governança. O ESG busca demonstrar que a sobrevivência das organizações no longo prazo depende de elas gerarem valor, também, nesses três aspectos. Nossa estratégia incorpora a

“visão ESG” do mercado, entendendo-a como a própria gestão para a sustentabilidade do negócio.

As três diretrizes estratégicas essenciais do Sicredi: Missão, Visão e Valores, norteiam a condução do nosso negócio e orientam na prática o nosso desenvolvimento. Com base nisso, construímos os documentos e políticas que orientam nossa estratégia, tomada de decisão, operação e conduta.

A Política de Sustentabilidade estabelece os princípios que nos guiam em todos os âmbitos do negócio e no relacionamento com as partes interessadas, com o objetivo de ampliar nosso impacto positivo e reduzir nosso impacto adverso.

Para nortear nossa estratégia de desenvolvimento sustentável, estabelecemos nossos direcionadores de sustentabilidade e temas focais.



Compromisso com o Pacto Global e os ODS

Nossa estratégia de sustentabilidade é reforçada por meio de nossos compromissos externos, que conectam nossas diretrizes no tema às principais iniciativas globais na agenda de desenvolvimento sustentável.

Desde 2020, somos membros do Pacto Global, uma ação voluntária da Organização das Nações Unidas (ONU), que fornece princípios, diretrizes, informações e ferramentas para a promoção do Desenvolvimento Sustentável e da Cidadania.

Ao integrar o Pacto Global também assumimos a responsabilidade de contribuir com os 17 Objetivos do Desenvolvimento Sustentável, traçados pela ONU para engajar organizações em metas como a erradicação da pobreza, o combate à mudança do clima e a preservação dos recursos naturais até 2030.



Sicredi é certificado por Rating ESG

O Sistema Sicredi recebeu nota 15,9 em avaliação da Morningstar Sustainalytics, sendo considerado como uma empresa com “Risco Baixo” de sofrer impactos financeiros oriundos de fatores ESG. Com a chancela, o Sicredi figura entre os 20 melhores “Bancos Diversificados” – dos 400 avaliados globalmente pela classificadora de risco ESG, em outubro de 2022.

Entre as questões avaliadas, vale destacar o desempenho positivo do Sicredi na categoria Governança Corporativa, por seus indicadores de governança ESG, políticas de sustentabilidade e transparência fiscal, assim como por ser signatário do Pacto Global da ONU.

Comitê de Sustentabilidade

Na Sicredi Agroempresarial PR/SP, o Comitê de Sustentabilidade realiza reuniões trimestrais a fim de discutir questões relevantes para a estratégia de crescimento sustentável da cooperativa. Dentre os temas levantados em 2022, está a Justiça Financeira – ESG, Novas Estruturas Financeiras e Desenvolvimento de Comunidades – e Tecnologia e Inovação Social: Digitalização e Humanização, Inovação Social e Impacto, e Tecnologias Emergentes que fazem a diferença.

Numa estratégia de conscientizar todos os colaboradores sobre esses assuntos, trouxemos o Programa ODS 2030 para a cooperativa, por meio de palestras com os seguintes temas:

- **Gestão do Futuro, com Pedro Nascimento**
- **Liderança e Cultura Consciente, com Stephanie Crispino**
- **Expansão e Novos Públicos, com Samuel Emílio**
- **Seniores e a atuação intergeracional, com Sérgio C Serapião**

Nossos DIRECIONADORES

Contamos com três direcionadores divididos em 12 temas focais, que são os temas materiais do Sicredi, ou seja, os temas mais relevantes para a sustentabilidade do Sicredi.



4. **1. ENERGIA E CLIMA** **4. EDUCAÇÃO DE QUALIDADE**
Promover a educação financeira

5. **7. ENERGIA LIMPA E ECONOMIA** **8. TRANSFORMAR O DESENVOLVIMENTO ECONÔMICO** **9. INDÚSTRIA, INOVAÇÃO E INFRAESTRUTURA** **11. INDÚSTRIAS E INOVAÇÕES** **12. ENERGIA LIMPA E ECONOMIA** **13. AGROPECUÁRIA, ALIMENTAÇÃO E RISCOS** **15. VIDA TERRESTRE**
Oferecer soluções financeiras e não financeiras com impacto positivo econômico, social e ambiental

6. **8. TRANSFORMAR O DESENVOLVIMENTO ECONÔMICO** **13. AGROPECUÁRIA, ALIMENTAÇÃO E RISCOS** **15. VIDA TERRESTRE** **16. PAC JUSTIÇA E INSTITUIÇÕES EFICAZES**
Garantir a gestão integrada de riscos

7. **7. ENERGIA LIMPA E ECONOMIA** **12. ENERGIA LIMPA E ECONOMIA** **13. AGROPECUÁRIA, ALIMENTAÇÃO E RISCOS**
Promover a gestão ecoeficiente

8. **8. TRANSFORMAR O DESENVOLVIMENTO ECONÔMICO** **9. INDÚSTRIA, INOVAÇÃO E INFRAESTRUTURA** **16. PAC JUSTIÇA E INSTITUIÇÕES EFICAZES**
Atuar com fornecedores e parceiros com gestão sustentável

9. **8. TRANSFORMAR O DESENVOLVIMENTO ECONÔMICO** **10. REDUÇÃO DAS DESIGNALIDADES** **12. ENERGIA LIMPA E ECONOMIA** **17. PARCERIAS PARA O DESENVOLVIMENTO**
Fomentar a economia local

10. **8. TRANSFORMAR O DESENVOLVIMENTO ECONÔMICO** **10. REDUÇÃO DAS DESIGNALIDADES**
Promover a inclusão financeira

11. **4. EDUCAÇÃO DE QUALIDADE** **8. TRANSFORMAR O DESENVOLVIMENTO ECONÔMICO** **16. PAC JUSTIÇA E INSTITUIÇÕES EFICAZES**
Promover o desenvolvimento de pessoas

12. **4. EDUCAÇÃO DE QUALIDADE** **17. PARCERIAS PARA O DESENVOLVIMENTO**
Contribuir para o desenvolvimento das comunidades

Referencial Desenvolvimento SUSTENTÁVEL

Para direcionar nossa Estratégia de Sustentabilidade e nos apoiar na evolução das pautas de sustentabilidade, contamos com o Referencial de Desenvolvimento Sustentável.

O Referencial é a base para a Medição de Impacto Positivo do

Sicredi, trazendo indicadores que permitem mensurar o nosso desempenho em sustentabilidade nos níveis nacional, regional e local. O acompanhamento desses resultados pode nos ajudar a identificar pontos em que temos a oportunidade de avançar na agenda de Sustentabilidade.

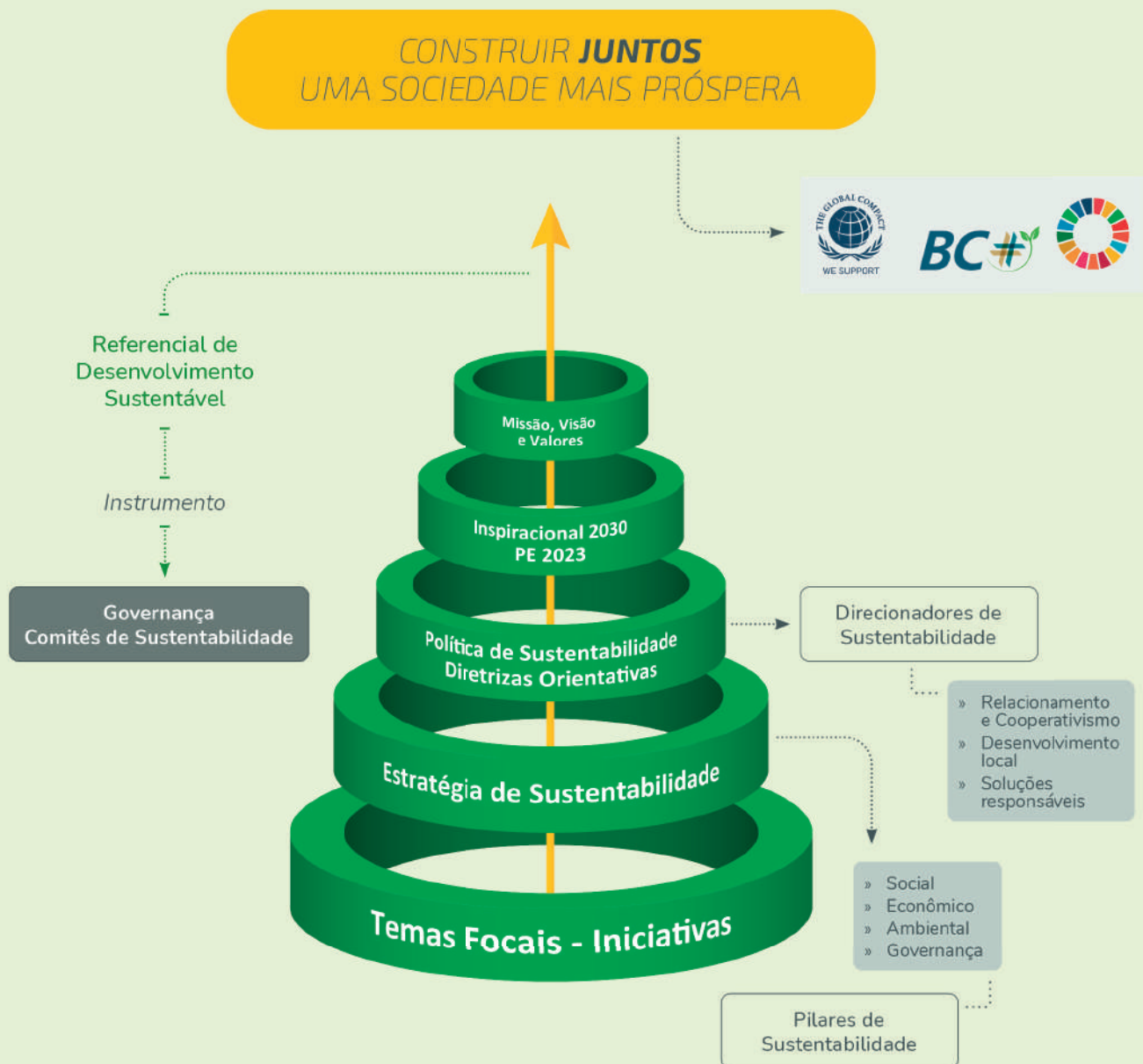

Lentes de Visão: SICREDI X MERCADO ESG



Relacionamento e cooperativismo

“Governance”

Entender para CRESCER!

O Programa Crescer é nossa iniciativa de educação cooperativa aberta para todos: associados, não associados, conselheiros, coordenadores de núcleo e colaboradores. Com essa frente, proporcionamos experiências para que as pessoas conheçam mais sobre como nós funcionamos, compreendendo quem somos, o que nos motiva a fazer o que fazemos, o porquê existimos e os nossos diferenciais.



Semana Crescer

No mês de outubro, realizamos a Semana Crescer, que tem como objetivo promover ações de conhecimento sobre o cooperativismo aos nossos associados. Foram 1.878 associados e colaboradores formados nos encontros realizados em 33 agências, espalhadas pelos estados de São Paulo e Paraná. Nas ocasiões, colaboradores ministraram palestras contando a história do cooperativismo e do Sicredi. A iniciativa aconteceu também em todo o Brasil, com o tema “Cooperar é Contagante”.

Junto às ações da semana, que acontecem anualmente, celebramos o Dia Internacional das Cooperativas de Crédito (DICC), comemorado na terceira quinta-feira de outubro, que em 2022 ocorreu no dia 20/10. A data, organizada pelo Conselho Mundial das Cooperativas de Crédito (WOCCU na sigla em inglês), destacou a contribuição e as transformações positivas geradas pelo segmento na sociedade a partir do mote “Empodere seu futuro financeiro com uma cooperativa de crédito”.



Você sabia? Foram 1.878 associados formados nos encontros da “Semana Crescer”

NOSSOS PILARES SÃO:

1. ENTENDER

Conhecer as pessoas e entender a realidade de cada uma delas. Assim, conseguimos guiar o programa para alcançar nosso objetivo: educar associados, não associados, conselheiros, coordenadores de núcleo e colaboradores.

2. INFORMAR

Sentimos mais segurança quando sabemos sobre o assunto. Abordamos e ampliamos a compreensão sobre as sociedades cooperativas, seu funcionamento, benefícios e diferenciais em relação a outras instituições financeiras.

3. COOPERAR

Por meio da educação cooperativa, levamos conhecimento para todas as pessoas que interagem com o nosso negócio. A informação e o cooperativismo são a chave para o crescimento de uma sociedade cada vez mais próspera, trazendo benefícios para todos que fazem parte dela.



Só existe cooperação com PARTICIPAÇÃO!



Confira como foram as reuniões do Processo Assemblear de 2022



O sentimento de pertencimento é de extrema importância para qualquer ambiente, principalmente no cooperativo. E nossos associados fazem a cooperação acontecer por meio da participação democrática. O Programa Pertencer existe com esse objetivo: engajar nossos cooperados a participarem ativamente das assembleias, reuniões e momentos de tomada de decisão.

Processo Assemblear 2022

Nosso processo assemblear de 2022 aconteceu em formato híbrido e reuniu 2.868 associados aptos para votação na Assembleia de Núcleo, realizada no dia 23 de março. A plataforma do Programa Pertencer foi utilizada para a realização do encontro, ressaltando o protagonismo dos associados no processo decisório da cooperativa, o fácil acesso à transmissão e a interatividade dos participantes por meio do chat ao vivo.

No evento, o Presidente Agnaldo Esteves apresentou cinco pautas referentes ao ano de 2021, tendo aprovação em todas elas. A cooperativa alcançou um resultado líquido de R\$ 72,8 milhões, dos quais R\$ 13 milhões foram divididos entre os



cooperados, com mais de R\$ 2,5 bilhões em ativos, R\$ 1,4 bilhão em operações de crédito e um patrimônio líquido de R\$ 240 milhões.

“Mesmo em um momento difícil da economia nacional, o Sicredi tem crescido em média mais de 30% a cada ano, com o diferencial do associado ser dono, participar das decisões e do resultado e ter um relacionamento mais próximo e humano”, comentou Agnaldo Esteves, Presidente da cooperativa.



Você sabia? Mais de 420 mil pessoas participaram das assembleias do Sistema Sicredi em 2022, sendo mais de 1 milhão nos últimos 4 anos.



Prestação de Contas 2022

Durante o mês de agosto, realizamos a Prestação de Contas do Primeiro Semestre de 2022, de forma presencial, e reunimos mais de 1.800 associados de 33 agências da cooperativa. O evento aconteceu em quatro municípios do Paraná e em três do estado de São Paulo, sendo: Mauá da Serra/PR, Mandaguari/PR, Arapongas/PR, Apucarana/PR, Sorocaba/SP, São Roque/SP e Barueri/SP.

“Para nós, a Prestação de Contas é um momento muito importante, pois apresenta ao associado tudo o que está acontecendo na cooperativa, deixando-o a par do exercício responsável da Sicredi Agroempresarial PR/SP” – Agnaldo Esteves, Presidente da cooperativa



+ de 2.800 associados
participaram das Assembleias de
2022

+ de 1.800 pessoas
acompanharam a apresentação
dos resultados e ações
desenvolvidas pela cooperativa,
nas Prestações de Contas do
Primeiro Semestre



Imersão ao Cooperativismo

Com o objetivo de proporcionar uma Imersão ao Cooperativismo de Crédito, nos dias 21, 22 e 23 de setembro levamos nossos Coordenadores de Núcleo para o Rio Grande do Sul. Dentre vários pontos, visitaram o Centro Administrativo do Sicredi (CAS) em Porto Alegre e a linha imperial, em Nova Petrópolis, onde conheceram o prédio da Caixa Rural de Nova Petrópolis, antiga Caixa de Economia e Empréstimos Amstad e atual Sicredi Pioneira.

Acesse o QR Code e assista ao
vídeo da Prestação de Contas do
Primeiro Semestre de 2022





comitê jovem

Nosso propósito com o Comitê Jovem, fundado há 5 anos, é atrair e manter jovens no Sicredi, com finalidade educativa, por meio de ações voltadas ao desenvolvimento pessoal e profissional, que despertem o interesse deles em participar de uma organização financeira cooperativa, tornando-os promotores do cooperativismo e protagonistas sociais das regiões onde moram.

Sabemos que os protagonistas de hoje já estão construindo o amanhã e com a nossa parceria eles vão além. “Fomentar o crescimento dos nossos jovens, entendendo seus pontos de vista sobre os mais variados assuntos, e incentivar seu desenvolvimento pessoal e profissional contribui não só com suas metas individuais, mas para toda a comunidade à sua volta”, destacou Marcelo Filinberti De Bortoli, Diretor Executivo.

No Comitê Jovem tivemos a retomada dos encontros presenciais, com reflexões sobre o cooperativismo de crédito e assuntos relacionados. Ao todo, são 91 jovens inscritos no Comitê, que se disponibilizaram voluntariamente para participação no programa.



“

Estou muito feliz em fazer parte do Comitê Jovem. Tive experiências incríveis de como cuidar do meu dinheiro, ideias para sustentabilidade, conheci a história do cooperativismo. É uma oportunidade que vale a pena e traz muito aprendizado. Agradeço à Sicredi e podem contar comigo sempre que precisarem. Cooperar é bom demais!



Vinícius Santos Furquim - Comitê Jovem (Piedade/SP)

Mais protagonismo, mais crescimento.
+ de 1.400 jovens já passaram pelo Comitê em todo o Brasil. No total, são 22 comitês formados pelas cooperativas no país.

Faça parte também!

Os jovens são os protagonistas de agora. Estão sempre ligados na mudança, algo essencial para cooperar. Somos grandes, mas podemos ser maiores! Procure a sua agência e informe-se sobre como participar do Comitê Jovem.



Confira como foi a Reunião dos Comitês Jovem e Mulher em 2022 escaneando este QR Code



comitê mulher

O Comitê Mulher existe para promover a equidade de gênero, o empoderamento e a capacitação de mulheres para que elas possam cada vez mais assumir papéis de protagonismo e liderança nas cooperativas e nas comunidades. Em nossa cooperativa, realizamos encontros periódicos e capacitações com associadas que participam de forma voluntária.

Nossos encontros presenciais retornaram em 2022, com destaque para o evento que contou com a ilustre participação da atriz Denise Fraga, que palestrou sobre conexões humanas em tempos digitais.



“

Foi incrível fazer novas amizades e participar dos eventos ofertados pela cooperativa. O Sicredi dá voz e lugar a nós, mulheres, se preocupando em criar um espaço só nosso com palestras, cursos e experiências para a formação de lideranças femininas. Quem tiver a oportunidade, deve abraçar porque será extremamente importante para sua formação pessoal e profissional, assim como está sendo para mim.

Thaís Elides Trierweiler - Comitê Mulher (Faxinal/PR)



Mais protagonismo, mais crescimento.
Mais de 2,5 mil mulheres participam do Comitê Mulher no Brasil, em mais de 40 comitês formados pelas cooperativas em oito estados.



Acesse este QR Code e veja mais detalhes sobre o Summit Mulher 2022

Faça parte também!

Procure sua agência e informe-se sobre como participar do Comitê Mulher.



Café com o Presidente

Proximidade que FORTALECE



Visitar os colaboradores e coordenadores locais, a fim de se inteirar ainda mais das necessidades e desafios internos de cada agência e município, é o que motiva a realização do “Café com o Presidente”, que voltou a acontecer em 2022.

Foram cinco agências visitadas ao longo do ano, nos meses de maio, junho e julho. Para 2023, a expectativa é de continuar com a iniciativa em nossa área de atuação, nos estados do Paraná e São Paulo.



Café com o Presidente em Barueri/SP



Café com o Presidente em Faxinal/PR

“

Estou no Estado de São Paulo, na agência de Barueri (Alphaville), e mesmo à quilômetros de distância, nossa Direção e Presidência por diversas vezes no ano nos visita, valorizando a proximidade com todas as regiões em que atuamos. Assim, nos sentimos próximos e assistidos sempre que precisamos. Em 2022, nossa agência recebeu o Café com o Presidente, momento ímpar de proximidade com cada colaborador e a preocupação com o bem-estar da agência, ouvindo cada um, compartilhando sua história e cases de boas práticas, atitude que nos inspira e nos conduz na certeza de que estamos no caminho certo.



Yuri Negov, Gerente de Negócios PJ I, Barueri/SP



Soluções Responsáveis

“Environmental”

Perfil dos Associados



Há 37 anos valorizamos cada associado que faz parte do nosso modelo de negócio cooperativo. Nós acreditamos que fazer juntos faz a diferença e que a força do coletivo é capaz de transformar o nosso mundo. Por isso, queremos aproximar as pessoas e reconhecer o coletivo, respeitando a individualidade de cada um, em uma comunidade que se preocupa com o bem de todos.

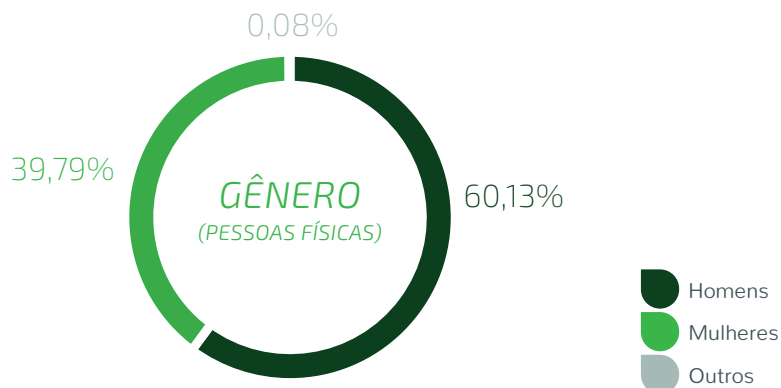

NÚMERO DE ASSOCIADOS

Pessoa Física: **85.742**

Pessoa Jurídica: **14.298**

Total de associados: **100.040**

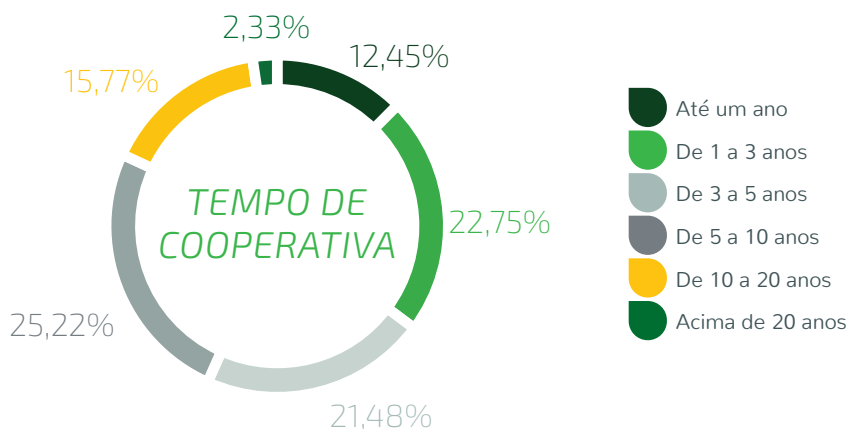
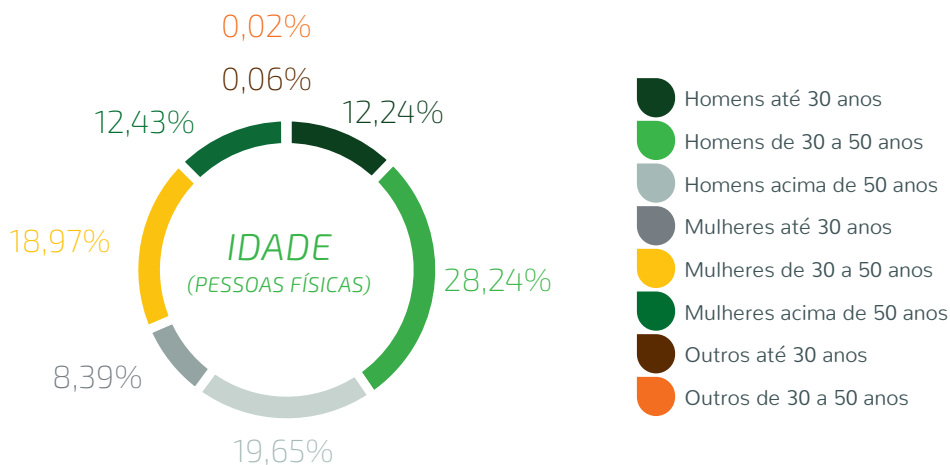

Juntos, a gente desenha uma vida MAIS PRÓSPERA!



O programa “Cooperação na Ponta do Lápis” é uma iniciativa de educação financeira do Sicredi para despertar uma mudança no comportamento de adultos, adolescentes e crianças, melhorando hábitos para uma vida econômica mais sustentável. Queremos ajudar a transformar a vida das pessoas nas comunidades em que atuamos levando mais informação, conhecimento e boas práticas para melhorar a nossa relação com o dinheiro.

Nesse intuito, participamos mais uma vez da Semana Nacional de Educação Financeira (Semana ENEF), iniciativa do Fórum Brasileiro de Educação Financeira (FBEF), que aconteceu no mês de dezembro. **Ao todo, impactamos 4.101 pessoas, entre crianças, adolescentes, adultos e idosos em nossa área de atuação, desenvolvendo 113 ações.**

Você sabia?

O programa “Cooperação na Ponta do Lápis” é rico em conteúdos para diversos públicos e tem metodologia apoiada em conceitos das ciências comportamentais, considerando questões emocionais envolvidas na tomada de decisão e auxiliando na busca do equilíbrio financeiro.



Economia Verde

Economia verde é a classificação dada aos produtos e serviços financeiros que possibilitam a melhoria do bem-estar da humanidade e da igualdade social, ao mesmo tempo em que reduzem significativamente os riscos ambientais e a escassez ecológica. Ela tem como principais pilares a baixa emissão de carbono, a eficiência no uso dos recursos e a inclusão social.



Alguns exemplos de nossos produtos ofertados:

Crédito para Energia Solar

O Crédito para Energia Solar se tornou um de nossos principais produtos ligados à economia verde. Por meio dessa solução, os associados podem conseguir crédito para adquirir equipamentos e tecnologia para captação de energia solar e geração de energia elétrica limpa em suas residências, empresas e propriedades rurais.

Crédito de Energia Renovável

Como mais uma importante opção oferecida aos associados, o Crédito de Energia Renovável é destinado ao financiamento para aquisição e instalação de equipamentos, obras e projetos para obtenção de energia elétrica a partir de fontes renováveis, que não geram grandes impactos ambientais negativos.

Consórcio Sustentável

Pensando no impacto socioambiental de nossos produtos e serviços, contamos com o Consórcio Sustentável, que é voltado para aquisição e construção de casas-contêineres e investimentos em soluções ecoeficientes, como tratamento de água e esgoto, eficiência energética e geração de energia eólica e solar.

Crédito para Agricultura Familiar

O Crédito para Agricultura Familiar contribui para a geração de renda e desenvolvimento social das comunidades. O segmento é um dos principais responsáveis pela produção de alimentos no Brasil e no mundo, tendo potencial para implantação de manejo sustentável visando à redução de impactos ambientais.

Microcrédito

Financiamento voltado a conceder crédito para o atendimento das necessidades financeiras de pessoas físicas e/ou jurídicas empreendedoras de atividades produtivas de porte micro, utilizando metodologia baseada no relacionamento com empreendedores no local onde é desenvolvida a atividade econômica.



Investir em energia solar é INVESTIR NO FUTURO

A energia solar, também conhecida por muitos como energia fotovoltaica, é uma fonte de energia renovável, inesgotável e limpa, dependendo exclusivamente dos raios solares para alimentar casas, empresas e estabelecimentos em geral com eletricidade.

Pensando em sustentabilidade e no cuidado com o planeta, tomamos a iniciativa de implementar o sistema fotovoltaico em nossas agências dentro da nossa área de atuação, nos estados do Paraná e São Paulo.

**Total de R\$ 3.548.422
investidos no projeto.**

**Instalação de 2.041 placas
fotovoltaicas.**

**25 agências contempladas
até o momento.**

VANTAGENS DA ENERGIA SOLAR

- **Redução de Gastos:** Com a energia solar você tem uma redução de até 95% nos gastos com a conta de luz. Além disso, o sistema requer baixa manutenção, podendo durar mais de 25 anos.
- **Sustentabilidade:** A energia fotovoltaica contribui para desafogar o uso de outros tipos de geração elétrica que dependem de fontes esgotáveis, como as hidrelétricas. Assim, sua utilização se configura numa energia limpa e renovável.
- **Energia compartilhada:** Através da geração compartilhada de energia solar, é possível que dois ou mais consumidores dividam a energia e os custos de um só sistema, desde que estejam na mesma área de permissão da distribuidora.
- **Valorização:** A instalação do sistema pode aumentar o valor de uma propriedade em até 10%, trazendo mais praticidade a um potencial comprador e tornando o local mais atrativo, caso seu intuito seja locação.



Desenvolvimento local

“Social”

Fomento da economia local

Construir, juntos, uma sociedade MAIS PRÓSPERA!

O interesse pela comunidade faz parte dos nossos princípios cooperativistas, e exercendo nosso papel de cooperativa, nos preocupamos em desenvolver atividades, ações e mecanismos para fomentar a economia local e construir, na prática, uma sociedade mais próspera.

Além de oferecer diversos serviços financeiros ao longo de 2022 e apoiar instituições sociais em nossa área de atuação, lançamos um **programa de desenvolvimento** voltado aos **microempreendedores**, que se destacou em nossa cooperativa.

Você sabia? O Programa Empreenda Sicredi é uma importante iniciativa que leva orientações aos microempreendedores locais e contribui para fomentar a economia, promovendo a valorização dos associados.



EMPREENDA SICREDI – CONTA COM A GENTE!

O programa “Empreenda Sicredi – Conta com a gente” foi promovido durante dois meses em parceria com a ONG Aliança Empreendedora, e consistiu na capacitação e desenvolvimento de microempreendedores. Dentre os assuntos abordados nos encontros estão: o perfil do empreendedor, como formar o preço do seu produto, educação financeira, inovação, investimentos e mídias sociais.

Como resultado, no dia 18 de novembro, foi realizada a formatura do projeto, que **certificou mais de 350 microempreendedores do Estado do Paraná.**



Acompanhe como foi a Formatura da Turma I do Empreenda Sicredi acessando este QR Code



“Cheguei para participar do projeto desmotivada e pronta a desistir do meu negócio, por conta de alguns problemas que estava enfrentando. Mas o Empreenda Sicredi me fez sair com ideias e dicas para dar uma repaginada no meu comércio. Fiquei muito feliz em participar desse projeto e sou imensamente grata ao Sicredi pela oportunidade.

Elisangela Santos da Silva, comerciante em Rio Bom/PR

Você mora no Estado de São Paulo?

Então, fique ligado, pois em 2023 o projeto chega em nossa área de atuação em SP!





Sicredi é classificado no **ranking GPTW** como **Melhor Empresa para Trabalhar**

Indicação na categoria Cooperativas de Crédito comprova o alto nível de ambiente de trabalho e engajamento dos profissionais com a instituição financeira cooperativa



Fomos premiados como a melhor empresa para trabalhar na categoria “Instituições Financeiras – Cooperativas de Crédito” pela GPTW (Great Place To Work). O ranking é publicado anualmente e premia as melhores empresas para trabalhar em âmbito nacional, regional, setorial e temático.

O levantamento ocorre em 53 países e define, em rankings nacionais, se os ambientes de trabalho das empresas participantes são excelentes lugares para atuar profissionalmente. A apuração é realizada por meio da Pesquisa de Clima e análise do Book de Práticas de cada empresa participante. Neste ano, a pesquisa contou com a participação de 29 mil colaboradores do Sicredi, que contribuíram com sua percepção sobre como é trabalhar na instituição, atingindo um resultado (índice de confiança) de 89%, um ponto percentual acima de 2021.

Os destaques da certificação deste ano passaram por várias dimensões do questionário. No quesito “Orgulho”, por exemplo, a frase “Levando-se tudo em conta, eu diria que este é um excelente lugar para trabalhar” obteve resultado de 96 pontos em uma escala de 100, mesma nota atribuída à citação “Quando vejo o que fazemos por aqui, sinto orgulho”.

Em Employee Net Promoter Score (eNPS), dado que mostra o nível de engajamento dos colaboradores, a instituição teve nota 83, dois pontos a mais do que em 2021, resultado considerado dentro da zona de excelência. Para a apuração desse indicador, os colaboradores responderam à questão: “Em uma escala de 0 a 10, o quanto você indicaria essa empresa para um amigo trabalhar?”.



Perfil dos Colaboradores

Quadro Funcional	Homens	Mulheres	Total
Alta liderança	5	0	5
Gestão	35	30	65
Profissionais	162	267	429
Estagiários	10	20	30
Jovem Aprendiz	1	6	7
Geral	213	323	536

Faixa Etária	Homens	Mulheres	Total
Até 20 anos	11	16	27
De 21 a 30 anos	84	141	225
De 31 a 40 anos	70	123	193
De 41 a 50 anos	32	38	70
Acima de 50 anos	16	5	21
Geral	213	323	536

Escolaridade	Total
Mestrado	1
Pós-Graduação	170
Graduação	351
Ensino Médio	14
Geral	536

Ações internas

Internamente, realizamos diversas ações como forma de valorizar a dedicação diária e o compromisso dos nossos colaboradores. No ano de 2022, entregamos brindes no Dia da Mulher, Dia das Mães, Dia dos Pais, Dia do Homem, dentre outras datas comemorativas.

“

Temos a missão de potencializar a transformação cultural da nossa organização, fazendo a diferença na vida dos nossos colaboradores e tornando nosso ambiente de trabalho mais dinâmico e inclusivo.

Marcelo Filinberti De Bortoli - Diretor Executivo



Índice de Satisfação dos nossos associados NPS 73

Realizamos, nos últimos 12 meses, a pesquisa Net Promoter Score (NPS) com o intuito de avaliar a experiência dos nossos associados e coletar uma série de informações relevantes a respeito dos nossos produtos e serviços.

Dessa maneira, conseguimos identificar a quantidade de associados satisfeitos e insatisfeitos, o que precisamos melhorar e aquilo que podemos manter. Concluímos o ano de 2022 com o índice de satisfação dos associados em 73% - número acima da nossa meta anual, de 70%.

O NPS (Net Promoter Score) é uma ferramenta utilizada por grandes empresas para medir o crescimento e a fidelização dos clientes, a partir de uma única pergunta: “Considerando uma escala de 0 a 10, o quanto você recomenda a empresa para um colega ou amigo?”. Além disso, o NPS também identifica o perfil do associado, a satisfação dele em relação a cada produto que contrata do Sicredi e avalia a satisfação referente ao principal canal de relacionamento que o associado utiliza.

a união faz a vida

Formando cidadãos mais COOPERATIVOS

O Programa A União Faz a Vida é a principal iniciativa de educação do Sicredi e tem como objetivo construir e vivenciar importantes atitudes e valores para a construção de um mundo melhor. Trabalhamos com uma estrutura de metodologia que é só nossa, com a grande finalidade de formar cidadãos cooperativos.

Para chegar ao nosso objetivo de educar as crianças e adolescentes dentro dos conceitos que acreditamos, o Programa A União Faz a Vida tem dois princípios básicos: cooperação e cidadania.



O QUE A GENTE ENTENDE POR COOPERAÇÃO?

A educação cooperativa age de forma a educar os jovens para que eles aprendam, no ambiente escolar, a desenvolver projetos e iniciativas capazes de transformar a sociedade e atender aos desejos e anseios das comunidades. Neste sentido, a cooperação só existe por meio de ações coordenadas entre grupos de pessoas que tenham um objetivo comum.

O QUE PENSAMOS SOBRE CIDADANIA?

Todos nós temos direitos e deveres. Ter a total capacidade de colocar esses direitos e deveres em prática é o principal significado de cidadania. Uma sociedade democrática – na qual todos têm voz – é o lugar onde a cidadania se manifesta. Para o Programa A União Faz a Vida, a cidadania só existe, de fato, quando os seguintes valores éticos estão presentes:

- **IGUALDADE E EQUIDADE;**
- **RESPEITO À DIVERSIDADE;**
- **LIBERDADE E PARTICIPAÇÃO NA VIDA PÚBLICA.**



AÇÕES:

- Foram mais de 500 horas de formação em 2022
- Mais de 400 projetos desenvolvidos, com mais de 1.200 horas de assessoria pedagógica
- Realização de “Cafés com o Presidente” junto aos educadores do programa, nas cidades de atuação do PUFV



- 107 escolas participantes
- Mais de 1.000 educadores envolvidos
- Mais de 12 mil crianças e adolescentes em 15 municípios:

Paraná: Mandaguari, Marialva, Itambé, São João do Ivaí, Mauá da Serra, Rio Bom, Tamarana, Cambira, Araongas, Faxinal, Ortigueira, Kaloré e Marilândia do Sul.

São Paulo: Piedade.

Para 2023, temos a expectativa de expandir o programa para mais três cidades.



ENCONTRO REGIONAL DO PUFV

No dia 4 de novembro, realizamos o Encontro Regional do PUFV, em Araongas/PR, e reunimos mais de 850 professores que fazem parte do projeto no Paraná. O objetivo do evento foi proporcionar reflexões sobre a Educação e ressaltar a importância do trabalho realizado nas 107 escolas em que o programa acontece, além de ser um momento de valorização dos educadores.

O encontro contou com a presença do professor Juliano de Mello Costa, que debateu sobre “A Educação do Futuro e o Futuro da Educação”, e do professor Clóvis de Barros Filho, que ministrou sua famosa palestra “A vida que vale a pena ser vivida”. Ao longo das reflexões, os dois professores discutiram sobre os novos desafios na Educação num mundo globalizado e digital.



Acesse este QR Code e veja como foi o Encontro Regional do Programa A União Faz a Vida em 2022



Participar do Programa A União Faz a Vida foi uma experiência maravilhosa, as crianças amaram e aprenderam muito com o desenvolvimento do projeto. Minha gratidão por ter tido o privilégio de fazer parte desta iniciativa porque foi uma experiência incrível e de muito aprendizado!

Sandra de Fátima Gil - Educadora Infantil (Mandaguari/PR)





COOPERATIVISMO para ir além!

O programa “Cooperativas Escolares” é uma iniciativa do Sicredi de caráter educativo formada pela união voluntária de crianças e adolescentes que realizam atividades sociais, econômicas e culturais de acordo com seus objetivos comuns, sem fins lucrativos.

Com o auxílio do Professor Orientador, os alunos criam as suas próprias cooperativas voltadas à educação e desenvolvem habilidades, conhecimentos e valores do cooperativismo. Podem participar alunos voluntários dos Ensinos Fundamental e Médio, junto a professores, cooperativas Sicredi, Secretarias da Educação, entre outros parceiros.

Saiba mais sobre a Cooperativa Escolar Crescer, a primeira da Central PR/SP/RJ, scanando este QR Code



+ de **4 mil estudantes** associados em todo o Brasil

+ de **150 cooperativas escolares** espalhadas pelo país

+ de **80 municípios** participantes



Nós estamos preparando as lideranças do futuro, que se tornarão adultos comprometidos. É gratificante ver essas crianças muito bem preparadas e com muita coragem para conduzir uma assembleia, realizar votações, falar em público.



Manfred Dasenbrock, Presidente da Central Sicredi PR/SP/RJ



A Primeira Cooperativa Escolar da Central Sicredi PR/SP/RJ é **nossa!**

A Assembleia Geral de Fundação da Cooperativa Escolar Crescer, da Casa do Bom Menino, de Araçongas/PR, aconteceu no dia 28 de novembro, tornando-se a primeira Cooperativa Escolar do Sicredi no Paraná. A iniciativa envolve 22 estudantes do Projeto Crescer. Na Assembleia de Fundação, foi aprovado o Estatuto Social da Cooperativa, aconteceu a eleição da Presidência, do Conselho de Administração, do Conselho Fiscal, dentre outros assuntos tratados.

A aluna Giovana Gasparino Cestari, Presidente da Comissão de Fundação da cooperativa, conduziu as atividades da assembleia com a apreciação e aprovação do Estatuto Social, apresentação do logotipo da cooperativa, as eleições e a subscrição e integralização de capital social.

Foram eleitos Maria Clara de Melo Trajano para Presidente da Cooperativa Escolar, a aluna Ana Luísa da Cunha Silva como Vice-Presidente, o aluno Raphael Kauã Faria da Silva para Secretário, e o estudante Matheus Henrique Flejs Rodrigues como Coordenador do Conselho Fiscal.

“

Minha experiência ao participar da Cooperativa Escolar Crescer tem sido extremamente positiva. A sensação de poder contribuir com a sociedade é simplesmente maravilhosa e desejo que outros alunos entendam que nós somos agentes na construção do conhecimento, e que este processo se dá através da vontade e da descoberta. A cooperativa promove atividades para o exercício da cidadania responsável visando formar jovens que sejam conscientes dos seus direitos e deveres, e isso é fantástico!



Maria Clara de Melo Trajano, Presidente da Cooperativa Escolar Crescer



“

É muito gratificante ver a motivação e garra destes jovens que estão vivenciando o cooperativismo desde cedo! Com certeza a Cooperativa Escolar proporcionará inúmeros benefícios para a vida deles e de todos que eles influenciarem!



Cristiano Martinelli, Diretor de Operações da Sicredi Agroempresarial PR/SP



Quando SOMAMOS FORÇAS, multiplicamos COOPERAÇÃO!



Saber que o Sicredi tem um compromisso com o desenvolvimento local tem se tornado cada vez mais comum na comunidade. São diversos projetos, programas sociais e eventos que comprovam esse engajamento em áreas tão importantes, como a educação e a cultura. E não é diferente na Sicredi Agroempresarial PR/SP, onde o compromisso se consolida a cada ano.

R\$ 388.665,33 foram investidos em projetos voltados para inclusão social, meio ambiente, segurança, educação, esporte, cultura, entre outros, em 2022, por meio do “Fundo Social.

Com os recursos investidos, estão programadas revitalizações de parques e locais públicos, compra de materiais de construção para reformas de entidades, montagem de centenas de cestas básicas, aquisição de eletrodomésticos e brinquedos pedagógicos para ONGs, compra de cadeiras de rodas e outros aparelhos de auxílio à mobilidade, dentre diversas outras ações.



Com o Fundo Social podemos contribuir com projetos que já têm impactado de forma positiva a sociedade e assim, alinhando nosso interesse pela comunidade com a iniciativa de homens e mulheres que fazem a diferença, cooperamos para um mundo melhor.

Renato Lazareti, Diretor de Negócios da Sicredi Agroempresarial PR/SP



INCENTIVO ATLETA

Além das entidades beneficiadas, o Incentivo Atleta é uma ação do Fundo Social que visa garantir a manutenção pessoal aos atletas de alto rendimento que não têm patrocínio, a fim de que possam se dedicar aos treinamentos esportivos e participar de competições. Em 2022, foram seis atletas contemplados com um valor de R\$ 18.500,00.



Scaneie este QR Code e conheça mais sobre a importância do Fundo Social no atendimento às nossas comunidades



Ao ser contemplada com o Fundo Social, pude adquirir os trajes tecnológicos de natação que melhoraram meu desempenho, fazendo com que me destacasse em campeonatos importantes em 2022. Também tive acesso aos campeonatos, pois as despesas são altas para participar. Com os bons resultados que alcancei, fui convocada para compor a Seleção Brasileira. Sei que trabalhando muito para alcançar meus sonhos, com o apoio do técnico e a parceria da Sicredi, só tenho a crescer.

Emanuelle Victoria Sá de Araujo - Paratleta do Fundo Social (Mandaguari/PR)





Dia C

A força do cooperativismo

O Dia de Cooperar, conhecido por “Dia C”, é uma ação promovida pelo Sistema OCB (Organização das Cooperativas Brasileiras) buscando demonstrar a força do cooperativismo em prol das transformações sociais. É um grande movimento de estímulo às iniciativas voluntárias diferenciadas, contínuas e transformadoras e uma comemoração ao Dia Internacional do Cooperativismo, que acontece anualmente no primeiro sábado de julho.

Você sabia? Em 2022, promovemos 35 ações voluntárias, envolvendo nossos colaboradores e agências, espalhadas pelo Paraná e São Paulo. No Brasil, foram mais de 50 mil voluntários e mais de 259 mil pessoas impactadas.

Algumas das iniciativas foram: montagem e entrega de cestas básicas para famílias carentes, caminhada ecológica, revitalização de quadras poliesportivas, arrecadação de fraldas, alimentos, roupas e rações, atividades recreativas e palestras socioeducativas.

“

Nosso propósito com as ações desenvolvidas no Dia C é mostrar a força do cooperativismo para o desenvolvimento local e transformação social, fazendo a diferença por meio do voluntariado nas cidades em que atuamos.



Agnaldo Esteves, Presidente da Sicredi Agroempresarial PR/SP

RESULTADOS OBTIDOS

- **30 mil pessoas** beneficiadas diretamente;
- **709 voluntários** envolvidos;
- **Mais de 5 toneladas de alimentos** não perecíveis arrecadados, totalizando 396 cestas básicas doadas;
- **16.850 produtos** de higiene pessoal;
- **360 peças** de roupas e **294 cobertores** doados a famílias carentes;
- **180 litros** de produtos de limpeza;
- **R\$ 62.590,32** revertidos totalmente nas ações do Dia C.



Escaneie este QR Code e saiba mais como foram as ações do Dia C da Sicredi Agroempresarial PR/SP em 2022



Formações

FORMAÇÃO PROFISSIONALIZANTE EM COOPERATIVISMO DE CRÉDITO

A inclusão de jovens nas instituições financeiras cooperativas é um desafio global e, nos últimos anos, temos desenvolvido iniciativas para despertar talentos e aproximar as novas gerações do setor. Com este propósito, numa parceria entre Sicredi, SESCOOP e TECPUC, oferecemos bolsas de curso profissionalizante para 20 jovens de 15 a 24 anos, preparando-os para o mercado de trabalho.

O curso teve início no dia 28 de julho e terá duração de doze meses, com mais de 800 horas/aula no ano, abordando os temas: “Cooperativismo”, “Cooperativismo de Crédito”, e “Competências Complementares”, com aulas ao vivo através de uma plataforma EAD.



Juliana Cristina Consentino, do município Cambira/PR, concluiu a Formação em Mercado Financeiro

CERTIFICAÇÃO EM MERCADO FINANCEIRO

O programa de Formação em Mercado Financeiro com certificação FB 500 tem como objetivo gerar inclusão e possibilitar oportunidades nas cooperativas de crédito. Nesse intuito, oferecemos uma bolsa de estudo para a aluna Juliana Cristina Consentino, do município Cambira/PR, com 110 h de formação on-line e 36 h presenciais.



“

Essa iniciativa reflete na prática o nosso princípio de ‘construir juntos uma sociedade mais próspera’. Ao oferecer uma formação consistente para jovens de diferentes cidades dos nossos três estados de atuação, estamos contribuindo com o quarto Objetivo de Desenvolvimento Sustentável da ONU, que trata da Educação de Qualidade. Como integrante do Pacto Global, o Sicredi tem esse compromisso com a Agenda 2030 e com os princípios e ideais de nossos fundadores. Queremos deixar esse legado para a comunidade e para as futuras gerações.



Manfred Dasenbrock, Presidente da Central Sicredi PR/SP/RJ



Expansão



Chegamos, Carapicuíba!

Veja detalhes sobre a
inauguração da agência
de Carapicuíba/SP
acessando este QR Code



Expansão da Sicredi Agroempresarial PR/SP beneficia associados e o desenvolvimento da economia local

O município paulista de Carapicuíba ganhou a primeira agência da nossa cooperativa no dia 07 de julho de 2022. A inauguração do ponto de atendimento, localizado na Rua Antônio Zamela, 43, contou com a presença do Presidente da cooperativa, diretores, colaboradores e convidados, e faz parte do projeto de expansão da Sicredi Agroempresarial PR/SP em sua área de atuação no Estado de São Paulo.

Segundo o Presidente Agnaldo Esteves, a rede de atendimento contribui para a geração de emprego e renda. “Gerar empregos é contribuir para a circulação de capital e assim ter papel ativo na melhora da qualidade de vida da população e no desenvolvimento local, que é um dos grandes pilares que movem a cooperativa”, explica Esteves. “Para que isso se concretize, é necessário contar com uma equipe de profissionais que compactua com os princípios do cooperativismo. Dessa maneira, conseguimos oferecer os melhores serviços para os associados”, complementa o Presidente.

Com a inauguração do espaço, oferecemos novas alternativas à comunidade, com soluções financeiras cooperativas. O impacto positivo do cooperativismo no desenvolvimento econômico regional foi demonstrado na pesquisa “Benefícios Econômicos do Cooperativismo de Crédito na Economia Brasileira”, da Fundação Instituto de Pesquisas Econômicas (Fipe). De acordo com o estudo, o setor incrementa o Produto Interno Bruto (PIB) per capita dos municípios onde atua em 5,6%, aumenta o número de estabelecimentos comerciais em 15,7% e cria 6,2% mais vagas de trabalho formal.



O Presidente da Sicredi Agroempresarial PR/SP, Agnaldo Esteves e o ex-Gerente da unidade de Carapicuíba/SP e atual Gerente de Cotia/SP, Tiago Novuo Pereira Koseki



Inaugurada a primeira agência de Araçoiaba da Serra!



Com um modelo de negócio comprometido com o crescimento de seus associados e com o desenvolvimento das regiões onde atua, no dia 21 de novembro de 2022 foi a vez de Araçoiaba da Serra/SP ganhar a sua primeira agência Sicredi, localizada no centro da cidade.

A nova agência em Araçoiaba da Serra está atendendo na Rua Professor Toledo, 159, no centro da cidade e vai operar de segunda a sexta-feira, das 10h às 16h, e com autoatendimento diário das 7h às 20h.



Conheça a agência de Araçoiaba da Serra/SP
scaneando este QR Code

“

O nosso crescimento em São Paulo e os números positivos da cooperativa refletem a solidez financeira do Sicredi, que atua conectado com as demandas dos associados e da sociedade, oferecendo as melhores soluções financeiras para cada perfil, com relacionamento próximo e humano. Queremos que os moradores de Araçoiaba da Serra e região conheçam esses diferenciais que tornam o cooperativismo de crédito uma alternativa ao sistema financeiro tradicional.



Anderson Alves de Queiroz, Gerente Regional de Desenvolvimento da Sicredi Agroempresarial PR/SP



Agora tem Sicredi em Cotia!

Com a inauguração, Sicredi Agroempresarial PR/SP fecha o ano de 2022 com 35 agências nos estados do Paraná e São Paulo



Valorizar as pessoas faz parte do nosso 'DNA' e oferecer espaços modernos, bem localizados e com uma equipe de excelência só reflete nosso compromisso com isso. Cotia ganhou uma nova oportunidade de negócio, que preza pela qualidade e que se compromete com pessoas.



Marcelo Filinberti De Bortoli - Diretor Executivo da Sicredi Agroempresarial PR/SP

Um dia após a inauguração da agência de Araçoiaba da Serra (SP), a data de 22 de novembro ficou na história da cooperativa, com a inauguração da agência em Cotia/SP, município com grande impacto econômico na região paulista.

O ponto de atendimento, que fica na Avenida Nossa Senhora de Fátima, 558, Vila Monte Serrat, é fruto do plano de expansão da Sicredi Agroempresarial PR/SP que tem apresentado resultados expressivos nos últimos anos.

Com mais de 2.400 agências, o Sicredi está presente fisicamente em todos os estados brasileiros e no Distrito Federal, oferecendo uma carteira com mais de 300 produtos e serviços financeiros.



Acompanhe detalhes sobre a inauguração da agência de Cotia/SP acessando este QR Code



Itambé de casa nova!

*Presente há 20 anos na cidade, nova estrutura
ressalta a modernização da rede de atendimento*



Confira como ficou
nossa agência de
Itambé/PR acessando
este QR Code

Agosto foi o mês de Itambé/PR ganhar uma “nova casa”. O ponto de atendimento, que completou vinte anos no dia 1º de julho de 2022, está agora localizado na Avenida São João, 131, Centro, e conta com um espaço ainda mais moderno.

A reinauguração aconteceu no dia 26, em um cerimonial que contou com a presença de representantes da cooperativa e associados que fizeram parte da história da agência na cidade.

“Com um novo espaço, a expectativa é de aumentar ainda mais a demanda, gerar mais empregos e contribuir para a circulação de capital, tendo um papel ativo na melhora da qualidade de vida e no desenvolvimento local, que é um dos grandes pilares que movem a cooperativa.” - Agnaldo Esteves, Presidente da Sicredi Agroempresarial PR/SP

“

A cooperativa sempre teve um carinho especial pela cidade de Itambé, onde estamos presentes há 20 anos.

Com muita satisfação, entregamos uma nova, ampla e moderna agência que proporcionará conforto e acolhimento para todos os nossos associados, reforçando nosso compromisso em estar próximo e participar ativamente da comunidade.

Cristiano Martineli, Diretor de Operações da Sicredi Agroempresarial PR/SP



Novas agências em 2023

Seguindo com o nosso projeto de expansão na área de atuação da cooperativa em São Paulo, inauguraremos mais três agências no estado ao longo do ano de 2023.

JANDIRA/SP

Previsão: Março 2023

Jandira é um município da microrregião de Osasco, localizada na região metropolitana de São Paulo. Com uma área de aproximadamente 17.523 km², o município conta com população de 126.356 pessoas (Censo 2020).



VOTORANTIM/SP

Previsão: Abril 2023

Fundada em 1963, a cidade de Votorantim/SP conta com mais de 118.000 habitantes e tem o setor industrial como sua mais expressiva fonte de renda.



Fonte: Prefeitura Municipal dos municípios e IBGE

SALTO DE PIRAPORA/SP

Previsão: Abril 2023

A cidade de Salto de Pirapora/SP se estende por 280,5 km² e conta com população de 45.422 habitantes (Censo 2020), com forte expressão na indústria, agropecuária e serviços.



NOVAS ESTRUTURAS

Além das inaugurações no estado de São Paulo, duas agências do Paraná ganharão novas estruturas. Com instalações amplas e modernas, as agências estão sendo preparadas para receberem nossos associados com muita qualidade.

AQUIDABAN/PR

Previsão: Maio 2023



SÃO PEDRO DO IVAÍ/PR

Previsão: Dezembro 2023



PROMOÇÃO **POUPANÇA** **PREMIADA SICREDI**

A felicidade é poupar no Sicredi!

Desenvolvida com o objetivo de despertar e incentivar nos brasileiros o hábito de poupar, a campanha Poupança Premiada Sicredi chegou à sétima edição no ano de 2022 reforçando a importância do planejamento financeiro e da parceria para a realização dos sonhos pessoais ou familiares.

Em nossa cooperativa, foram 10 associados contemplados e R\$ 50 mil distribuídos.

Realizada pela instituição financeira cooperativa nos estados do Paraná, São Paulo e Rio de Janeiro, a promoção teve 200 sorteios semanais de R\$ 5 mil, um prêmio especial de R\$ 500 mil, em outubro, celebrando o Dia Mundial da Poupança – além do grande sorteio final de R\$ 1 milhão, em dezembro. Para participar, a cada R\$ 100 aplicados na poupança do Sicredi era gerado automaticamente um número da sorte para o associado concorrer nos sorteios, que foram realizados pela Loteria Federal.



GANHADORES DA COOPERATIVA EM 2022:

Rogério Vitorino (Apucarana-PR)
R\$ 5.000,00

Mauro Marcílio (Itambé-PR)
R\$ 5.000,00

João Lúcio Fernandes (Rolândia-PR)
R\$ 5.000,00

Deivison Lopes (São Pedro do Ivaí-PR)
R\$ 5.000,00

Fábio Neves (Mandaguari-PR)
R\$ 5.000,00

Francisco Campana (Aquidaban-PR)
R\$ 5.000,00

José Carlos Mourales Moura (Arapongas-PR)
R\$ 5.000,00

Vinicius da Silva de Oliveira (Arapongas-PR)
R\$ 5.000,00

Francieli Alves dos S. de L. Rosa (Califórnia-PR)
R\$ 5.000,00

Leonardo Henrique da S. Toledo (Kaloré-PR)
R\$ 5.000,00



“

Sou associado da cooperativa há mais de uma década e ter sido contemplado na Poupança Premiada foi muito bom! Esse dinheiro veio em boa hora e me ajudou bastante. Na minha trajetória em diversas instituições financeiras nunca tinha sido contemplado em um sorteio com um valor expressivo como este.

Fábio Neves, associado e ganhador de Mandaguari/PR

Promoção **Capital Premiado** Sicredi

Sicredi e você é uma parceria de sucesso! Você investe o seu futuro e da sua comunidade e ainda concorre a prêmios em dinheiro

A promoção “Capital Premiado”, realizada pela Central Sicredi PR/SP/RJ, incentivou a integralização de capital social aos associados. A cada R\$ 100,00 era gerado automaticamente um número da sorte, concorrendo a R\$ 10.000,00 todos os meses.

Em abril de 2022, nosso associado Renato Carlos Xavier, da agência de Sorocaba/SP Centro, levou o prêmio. Em dezembro, foi a vez do sortudo Francisco de Assis Lima Silva, da agência de Kaloré/PR, também ser contemplado e receber a premiação.



Em abril de 2022, o associado Renato Carlos Xavier, da agência de Sorocaba/SP Centro, foi contemplado no sorteio



O associado Francisco de Assis Lima Silva, da agência de Kaloré/PR, foi sorteado em dezembro e também ganhou R\$ 10.000,00

Demonstrações financeiras

Balanco Patrimonial

em 31/12/2022

(Em milhares de Reais)

Cooperativa de Crédito e Investimento de
Livre Admissão Agroempresarial - Sicredi
Agroempresarial PR/SP
CNPJ/MF nº 79.457.883/0001-13

Ativo	31/12/2022	31/12/2021
DESCRIÇÃO DAS CONTAS		
DISPONIBILIDADES	8.234	7.344
INSTRUMENTOS FINANCEIROS	2.812.017	2.208.045
Aplicações interfinanceiras de liquidez	69.281	71.437
Títulos e valores mobiliários + Centralização Financeira	1.091.712	721.012
Relações interfinanceiras ativas	54	119
Operações de crédito	1.530.141	1.319.365
Outros ativos financeiros	120.829	96.112
PROVISÕES PARA RISCO DE CRÉDITO	(66.189)	(38.535)
OUTROS ATIVOS	18.364	10.534
INVESTIMENTOS	-	21.043
IMOBILIZADO DE USO	32.331	27.951
INTANGÍVEL	5.545	5.645
TOTAL DO ATIVO	2.810.302	2.242.027

Passivo	31/12/2022	31/12/2021
DESCRIÇÃO DAS CONTAS		
DEPÓSITOS	1.886.571	1.535.510
Depósitos à vista	290.732	257.804
Depósitos interfinanceiros	194.698	100.744
Depósitos a prazo	1.401.141	1.176.962
DEMAIS INSTRUMENTOS FINANCEIROS	441.433	308.730
Relações interfinanceiras	373.124	305.715
Obrigações por repasses	254	649
Outros passivos financeiros	68.055	2.366
PROVISÕES PARA RISCOS CÍVEIS, TRIBUTÁRIOS E TRABALHISTAS	1.319	1.722
OUTROS PASSIVOS	190.829	155.715
TOTAL DO PASSIVO	2.520.152	2.001.677
CAPITAL SOCIAL	79.877	66.457
RESERVAS DE SOBRAS	197.906	160.805
SOBRAS OU PERDAS ACUMULADAS	12.367	13.088
TOTAL DO PATRIMÔNIO LÍQUIDO	290.150	240.350
TOTAL DO PASSIVO E PATRIMÔNIO LÍQUIDO	2.810.302	2.242.027

Demonstração de Sobras ou Perdas

em 31/12/2022

(Em milhares de Reais)

DESCRIÇÃO DAS CONTAS	01/01/2022 a 31/12/2022	01/01/2021 a 31/12/2021
INGRESSOS E RECEITAS DA INTERMEDIÇÃO FINANCEIRA	386.095	212.341
DISPÊNDIOS E DESPESAS DA INTERMEDIÇÃO FINANCEIRA	(238.129)	(82.520)
RESULTADO BRUTO DA INTERMEDIÇÃO FINANCEIRA	147.966	129.821
OUTROS INGRESSOS E RECEITAS/DISPÊNDIOS E DESPESAS OPERACIONAIS	(75.493)	(57.011)
RESULTADO DO EXERCÍCIO ANTES DAS DESTINAÇÕES	72.473	72.810
Juros sobre o capital próprio	(5.509)	(1.638)
Fundo de Expansão - Recuperado de Prejuízo	(5.128)	(5.732)
RESULTADO CONSOLIDADO	61.836	65.440
Reserva Legal 50%	(30.918)	(32.720)
Fundo de Expansão - 15%	(9.275)	(9.816)
Fundo de Equalização - 10%	(6.184)	(6.544)
FATES - 5%	(3.092)	(3.272)
SOBRAS OU PERDAS À DISPOSIÇÃO DA AGO	12.367	13.088

Resultados Econômicos

Renda Agregada à Sociedade



Tornar a sociedade mais próspera faz parte do nosso propósito e fazemos isso, na prática, aplicando recursos na própria comunidade. Com muita dedicação, trabalho árduo e cooperação, temos visto nossa cooperativa crescer e se expandir a cada ano

que passa, com fomento à economia local e desenvolvimento dos municípios em que atuamos. São inúmeros benefícios ofertados em consequência do número de empregos gerados na cooperativa e investimento em diversas áreas da sociedade.

	2022	2021
Folha de Pagamento + Benefícios	62.842.196	51.921.833
Impostos sobre a Folha	12.511.252	10.107.350
FGTS – Fundo de Garantia por Tempo de Serviço	2.585.921	1.980.314
INSS – Imposto de Contribuição à Previdência Social	9.631.550	7.889.043
PIS – Programa de Integração Social	293.781	237.993
Impostos Pagos	227.830	277.382
ISSQN – Imposto s/ Serviços de Qualquer Natureza	227.830	277.382
Aluguéis Pagos	7.332.091	5.555.721
Total	82.913.369	67.862.286

Parecer prévio do Conselho Fiscal sobre as demonstrações contábeis do exercício social findo em 31 de dezembro de 2022

Na qualidade de membros do Conselho Fiscal da Cooperativa de Crédito e Investimento de Livre Admissão Agroempresarial – Sicredi Agroempresarial PR/SP e no exercício das atribuições legais e estatutárias, examinamos o Relatório da Administração e as Demonstrações Contábeis compreendendo: Balanço Patrimonial, Demonstração de Sobras ou Perdas, Demonstração das Mutações do Patrimônio Líquido e demais demonstrativos, documentos estes relativos ao exercício social findo em 31 de dezembro de 2022.

Com base em nossos exames, avaliações mensais, relatórios de auditoria interna, todos do exercício de 2022, somos da opinião de que as mencionadas demonstrações merecem a aprovação dos associados.

Mandaguari-PR, 24 de janeiro de 2023.

Ivã Dionísio Mendes
Coordenador do Conselho Fiscal

Laercio Scarpaneze
Conselheiro

Oswaldo Sinkoc
Conselheiro

Planejamento Estratégico

Planejado x Realizado - metas 2022

Meta	Planejado 2022	Realizado 2022	Status
Associados	97.696	100.040	102%
Recursos Administrados:	2.367.528	2.665.085	113%
Depósitos (à vista/Prazo)	1.546.858	1.690.678	109%
Patrimônio Líquido	273.812	290.150	106%
Poupança	375.174	362.838	97%
Previdência+Fundos+ Arrecadações+ LCA+ Outros	171.684	321.418	187%
Operações de Crédito:	1.632.725	1.756.829	108%
Crédito Comercial + Coobrigações + CPR	1.249.344	1.339.965	107%
Financiamentos Rurais / Recursos Direcionados	383.381	416.864	109%
Venda de Produtos:			
Consórcios - (Carteira) - R\$ mil	298.095	325.503	109%
Seguros emitidos - R\$ mil	35.604	37.832	106%
Boletos de Cobrança - quantidade em milhares	3.654	4.037	110%
Cartões - carteira	113.226	124.656	110%

Planejamento 2023

Meta	Meta de Incremento/ Venda	Planejado Dez/2023	Crescimento
Associados	10.000	110.040	10%
Recursos Administrados:	439.594	3.104.678	16%
Depósitos (à vista/Prazo)	225.079	1.915.756	13%
Patrimônio Líquido	49.593	339.743	17%
Poupança	20.000	382.839	6%
Previdência+Fundos+ Arrecadações+ LCA+ Outros	144.922	466.340	45%
Operações de Crédito:	279.969	2.036.798	16%
Crédito Comercial + Coobrigações + CPR	219.959	1.559.924	16%
Financiamentos Rurais e Recursos Direcionados	60.010	476.874	14%
Carteira de Produtos:			
Consórcios - (Carteira) - R\$ mil	29.152	354.655	14%
Seguros emitidos - R\$ mil	41.584	41.584	10%
Boletos de Cobrança - quantidade em milhares	4.133	4.133	2%
Cartões - Quantidade	5.974	130.630	5%

Investimento SOCIAL

Todos os dias transformamos a realidade de muitas pessoas para construir uma sociedade mais próspera. O Interesse pela Comunidade faz parte dos nossos princípios e, por isso, desenvolvemos centenas de ações ao longo de 2022 para levar Educação, Formação e Informação aos nossos colaboradores, associados e sociedade em geral.

Ao todo, foram mais de R\$ 3 milhões investidos em projetos, treinamentos e programas de interesse coletivo voltados para cultura, esporte, educação, meio ambiente, segurança, inclusão social e outros.

A União Faz a Vida	568.428
Apoio a eventos da comunidade	98.310
Brindes para associados	650.000
Comitê Jovem	51.051
Comitê Mulher	163.745
Cooperativas Escolares	38.399
Crescer e Boas-Vindas	100.416
Dispêndio Social	34.534
Educação Financeira	168.402
Fundo Social	388.665
Outros	515.490
Sustentabilidade	34.534
Treinamentos	625.300
Total	3.437.281

Expediente

SICREDI AGROEMPRESARIAL PR/SP

Rua Renê Táccola, 594 - Centro - CEP: 86975-000 - Mandaguari - Paraná

Fone: (44) 3322-8450

CONSELHO DE ADMINISTRAÇÃO

Presidente: Agnaldo Esteves

Vice-Presidente: José Nialdo Favoreto

CONSELHEIROS

Edilson Treuk, Fernando Lopes, Jose Maria Estrada, João Paulo de Oliveira, Jose Angelo de Faria, Luiz Roberto Felipette, Matias Jose Knorr e Meire Cristina Zanin

CONSELHO FISCAL

Efetivos: Ivã Dionísio Mendes, Laercio

Scarpaneze e Oswaldo Sinkoc

Suplentes: Osvaldo Eidam, Lara Estela Rinaldo e Arlindo Justen

DIRETORIA EXECUTIVA

Diretor Executivo: Marcelo Filinberti De Bortoli

Diretor de Negócios: Renato Lazareti Venancio

Diretor de Operações: Cristiano Martinelli

Gerente Regional de Desenvolvimento SP: Anderson Alves de Queiroz

COORDENAÇÃO

Gerente de Relacionamento: Thiago Augusto Vanoni Antunes Pereira

Assistente de Comunicação e Marketing: Giovanni Bruno de Oliveira

FOTOGRAFIAS

Sicredi Agroempresarial PR/SP e C7 Comunicação

REALIZAÇÃO

Grupo C7 Comunicação

Mandaguari/PR

(44) 9 9922-0027

Gente *que*
cultiva **gente,**
CRESCE



Sicredi Agroempresarial PR/SP