

Relatório

Anual da

Sicredi Centro Oeste Paulista

2020







Conteúdo

05 Apresentação
06 Palavra do Presidente
08 Palavra do Diretor Executivo
09 Conselheiros
10 Resultados
12 Pareceres
13 Balanços Patrimoniais
14 Vídeo Institucional
15 Expansão
17 Premiações

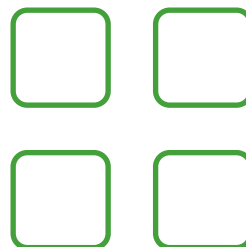
19 Cuidados na Pandemia
20 Eu Coopero com a Economia Local
22 Endomarketing
25 Responsabilidade socioambiental
26 Desenvolvimento do Cooperativismo
29 20 Anos da Cooperativa
31 Agências
44 Redes Sociais





**Construir, juntos,
uma sociedade
mais próspera** no
Centro-Oeste Paulista

Apresentação

Mais um ano temos a grata satisfação de compartilhar com os nossos mais de 31 mil associados um resumo das principais ações realizadas em 2020 pela Sicredi Centro Oeste Paulista através deste relatório.

Trazemos a transparência de nossas atividades apresentando o trabalho desenvolvido pelas nossas 13 agências distribuídas no Centro-Oeste Paulista através dos nossos mais de 215 colaboradores, que mesmo em meio às incertezas que foram impostas pela pandemia do novo Coronavírus, se dedicaram intensamente para entregar os melhores resultados aos associados.

Boa leitura.

Coordenação:

Natã Crivari - Assessor de Comunicação e Marketing

Maria Laura Rufatto - Assistente de Comunicação, Marketing e Desenv. do Cooperativismo

Produção:**Canal da Ilha**

Guilherme Rodrigues - Diretor Geral

Tatyane Araujo - Diagramação e Edição

Suzana Mara Julião - Jornalista Responsável - MTB 43389

Apoio:

Anderson Milano - Auxiliar de Comunicação, Marketing e Desenv. do Cooperativismo

Marcello Zanluchi - Assessor de Desenvolvimento do Cooperativismo



Palavra do Presidente

Chegamos, mais uma vez, à um momento único em nossa cooperativa: as assembleias. E, novamente, chegamos com boas notícias. A primeira delas é estarmos juntos neste momento – um “juntos” diferente, mas juntos. Outra ótima notícia é o resultado do nosso negócio, que não para de crescer. Em 5 anos, ele quintuplicou, passando de R\$ 2,2 milhões em 2016 para mais de R\$ 12 milhões em 2020, mesmo frente aos desafios impostos pela pandemia. Tudo isso porque você confiou em nós e, por você, seguimos firmes.

Neste ano de pandemia, buscamos formas de fazer nossas assembleias de modo que o cuidado com a saúde de cada um fosse o ponto chave. Assim, chegamos ao modelo digital, não tão caloroso como foram nossas últimas assembleias que, aliás, tiveram participação recorde, com mais de 5 mil pessoas, mas seguro e confiável, onde você, associado, pode acompanhar a prestação de contas que faremos, eleger os representantes coordenadores de seu núcleo e votar nas pautas como destinação de resultado, apresentação do balanço contábil, entre outras.

Aliás, nestas assembleias você poderá lembrar tudo o que fizemos ao longo do ano de 2020, desde as medidas de prevenção tomadas em nossas agências, como uso de máscaras, álcool em gel e revezamento de colaboradores, até as ações promovidas para dar suporte e apoio nestes tempos desafiadores, afinal, nosso propósito de construir, juntos, uma sociedade mais próspera no Centro-Oeste Paulista não pode parar. Este é um compromisso que temos com a nossa comunidade.

Traduzimos esse compromisso nos mais de 700 associados impactados pela ação "Eu coopero com a Economia Local", que buscou dar suporte aos empreendedores oferecendo, gratuitamente, educação e material de divulgação em parceria com o Sebrae e Canal da Ilha. Ou ainda, nas mais de 3,5 toneladas de alimentos, itens de higiene e limpeza e 400 pessoas atendidas com bolsas de sangue, números esses resultantes do dia C – o dia de cooperar. As mais de 4 mil pessoas alcançadas por nossas oficinas de educação financeira também fazem parte desta tradução, afinal, uma sociedade mais próspera se constrói com educação.

Não podemos deixar de lado, inclusive, os Seminário Mulher Empreendedora, que buscou dar luz ao empreendedorismo feminino e cooperativismo com foco no papel da mulher empreendedora frente a pandemia e o Prêmio Jovens Inovadores que, em sua segunda edição, totalmente digital, foi realizado em parceria com o CEU – Centro de Empreendedorismo Universitário da Unesp Bauru e Sebrae, com o objetivo reconhecer, incentivar, capacitar e conectar jovens a temas ligados à essência do Sicredi, como cooperação, inovação e cidadania, contemplando os 17 objetivos do desenvolvimento sustentável da ONU.

Além disso, nossa missão no Haiti, realizada 2019, recebeu um reconhecimento do Conselho Mundial das Cooperativas de Crédito (WOCCU) pelo impacto social alcançado no país caribenho. Esta foi a primeira missão internacional do Programa A União Faz a Vida (PUFV), e foi realizada pela nossa cooperativa.

Todas essas ações nos enchem de orgulho e vieram para, em 2020, coroar nosso aniversário de 20 anos, comemorado no dia 28 de novembro, um sábado, com uma Live que, além de comemorativa, trouxe solidariedade e esperança, mais uma vez, para as crianças do Haiti. Tudo isso foi feito por você, associado, que acreditou na nossa cooperativa. Você que, aliás, sempre foi o foco da nossa cooperativa, desde a sua fundação, há 20 anos, até hoje. Obrigado por caminhar conosco e, mais ainda, por nos tornar cada vez mais fortes. Esperamos um 2021 ainda melhor, com um futuro promissor. Cuide-se por nós e nós estaremos por aqui, para cuidar de você.

Até breve!



João Alberto Salvi
Presidente



Nosso propósito de construir, juntos, uma sociedade mais próspera no Centro-Oeste Paulista não pode parar. Este é um compromisso que temos com a nossa comunidade.

2020 foi um ano realmente diferente. Começamos com tudo. Nossas assembleias reuniram mais de 5 mil pessoas, decidindo e pensando no futuro que se lançava à nossa frente – sem saber, no entanto, o que nos aguardava: a pandemia do Coronavírus. Nosso propósito, o de construir uma sociedade mais próspera no Centro-Oeste Paulista, fazia cada vez mais sentido quando olhávamos para a comunidade e sabíamos que não poderíamos parar. E não paramos.

Diante de todo este cenário, a cooperação fez a diferença. Captamos mais de R\$ 51 milhões em poupança, chegando a mais de R\$ 800 milhões em recursos administrados. Números que fortaleceram a nossa cooperativa e nos permitiram conceder mais de R\$ 100 milhões em novos créditos, com linhas que vão desde a produção até o ponto de venda realizando sonhos. Todos esses números corroboraram para seguirmos em direção às nossas diretrizes de longo prazo, metas para 2022 e 2030.

Nossos Consórcios também permitiram aos nossos associados sonhar. Foram mais de R\$ 27 milhões em vendas. E não paramos de oferecer tranquilidade para todos com nosso portfólio de Seguros. Segurança também foi a palavra de ordem em nossas agências: Seguimos todos os protocolos de prevenção à Covid-19 com o uso de máscaras, álcool em gel e dividimos os colaboradores em grupos, revezando entre trabalho remoto e presencial na agência, diminuindo o risco de contágio sem prejudicar o atendimento a você, associado, dono do negócio. Aliás, nossos colaboradores realizaram inúmeras ações que, além de soluções financeiras, entregaram tempo e suporte aos nossos associados. Entre elas, está o movimento “Eu coopero com a economia local”, que deu visibilidade aos empreendedores associados, ajudando-os a superar os desafios. Em uma parceria com o Sebrae, oferecemos 10 horas de conteúdos on-line sobre marketing, vendas e educação financeira, além de Cards e Vídeos, em parceria com o Canal da Ilha,



Palavra do Diretor Executivo

produtora bauruense, e que foram postados em nossas redes sociais. Tudo de forma gratuita, impactando mais de 700 associados. Gratidão a você, colaborador, por levar à diante nosso propósito. Gratidão a você, associado, por acreditar neste propósito. Encerrar um ano como esse com um índice de satisfação acima dos 79% nos faz acreditar que, em 2021, iremos ainda mais longe, construindo uma sociedade mais próspera no Centro-Oeste Paulista.

Ilido Wilde
Diretor Executivo

Conselho de Administração



João Alberto Salvi
Presidente



Ricardo Viegas Berriel
Vice-Presidente



Carlos Henrique dos Santos
Vice-Presidente



Carlos Alberto Giaferri
Conselheiro



Douglas Manfré
Conselheiro



Enidelcio de Jesus Sartori
Conselheiro



Francisco Venditto Soares
Conselheiro



João Augusto Sant'Anna
Conselheiro



João Bosco Martins Pinto
Conselheiro



José Eduardo Tomasini Pernambuco
Conselheiro



José Octacílio da Silveira
Conselheiro



Silvío Renato Dias Ottoboni
Conselheiro

Conselho Fiscal



José Carlos Formágio
Conselheiro Efetivo



Júlio César Gonsales Luvizutto
Conselheiro Efetivo



Rafael Marchioni
Conselheiro Efetivo



Claudio Alberto Cameschi
Conselheiro 1º Suplente



Nilton Eduardo Guerreiro
Conselheiro 2º Suplente



Arildo Luciano Gerlin da Silva
Conselheiro 3º Suplente

Resultados

2020

Consórcios e Seguros

Em fevereiro e julho foram realizadas ações de Seguro de Vida e os resultados foram de 400 e 700 em contratações de apólices respectivamente.

Em Junho atingimos um outro recorde de vendas, arrecadando mais de R\$ 700 mil reais em prêmio de seguros e em novembro atingimos R\$ 12 milhões em vendas de consórcios.

Crédito

Superamos a meta anual de 2020 que era de R\$ 62,3 milhões e entregamos R\$ 102,8 milhões de incremento líquido, ou seja 165% da meta.



Atualmente temos uma Carteira de Crédito de R\$ 371,4 milhões.



Consignados Públicos e Privados: R\$ 22,7 milhões liberados em 2020;



Rural: R\$ 11,7 milhões entre Custeio e Investimentos;



Energia Fotovoltaica: R\$ 2,2 milhões liberados em 2020.

165%
da meta anual

Meios de Pagamento

Em outubro, alcançamos R\$ 1 bilhão de recebimentos em boletos e máquina de cartões.

Investimento

Ultrapassamos a marca de R\$ 50 milhões em captação de poupança em novembro, totalizando mais de R\$ 800 milhões em recursos administrados e mais de 31 mil associados.



Números

Recursos Totais (milhões de R\$)

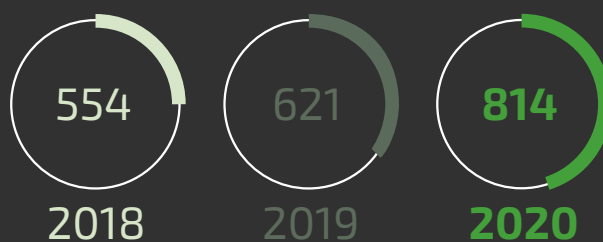

Operações de Crédito (milhões de R\$)

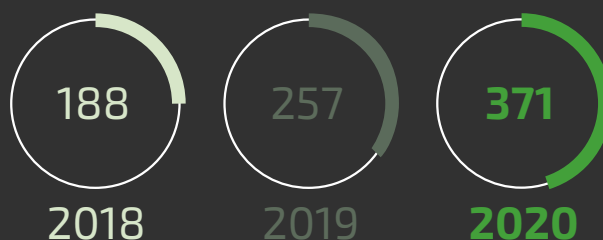

Associados (milhares)

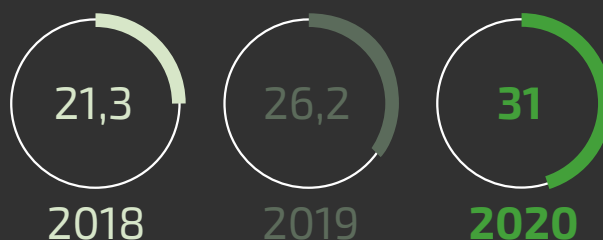

Patrimônio Líquido (milhões de R\$)

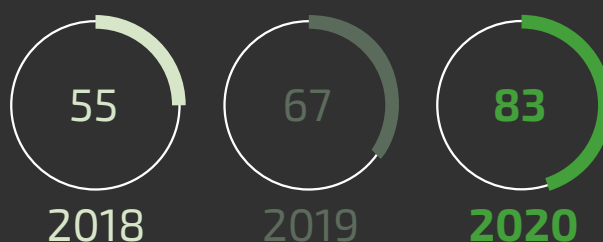

Resultado Líquido (milhões de R\$)

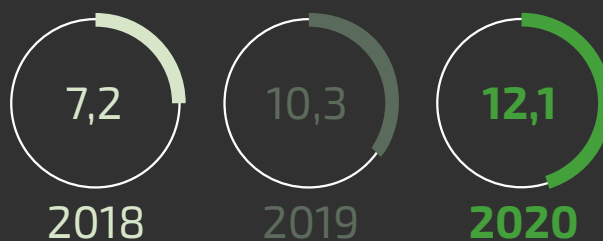

Parecer do Conselho Fiscal

Marília /SP, 12 de março de 2021

Na qualidade de membros do Conselho Fiscal da Cooperativa de Crédito, Poupança e Investimento da Região Centro Oeste Paulista - Sicredi Centro Oeste Paulista e no exercício das atribuições legais e estatutárias, examinamos o Relatório da Administração e as Demonstrações Financeiras compreendendo: Balanço Patrimonial, Demonstração de Sobras ou Perdas, Demonstração das Mutações do Patrimônio Líquido, Demonstração dos Fluxos de Caixa, Demonstração dos Resultados Abrangentes, Notas Explicativas e demais demonstrativos sobre as demonstrações financeiras, documentos estes realivos ao exercício findo 31 de dezembro de 2020.

Pelas políticas de Governança adotadas pela Cooperativas e com base nos nossos exames, nos relatórios de auditorias dos auditores independentes, emitido pela Ernst & Young Auditores Independentes S.S., relatório de auditoria interna realizada pela Central PR/SP/RJ, ambos no decorrer do ano de 2020, somos de parecer favorável à aprovação das mencionadas demonstrações.

Parecer da Auditoria Independente

Examinamos as demonstrações financeiras da Cooperativa de Crédito, Poupança e Investimento da Região Centro Oeste Paulista - Sicredi Centro Oeste Paulista ("Cooperativa") que compreendem o balanço patrimonial em 31 de dezembro de 2020, e as respectivas demonstrações de sobras, dos resultados abrangentes, das mutações do patrimônio líquido e dos fluxos de caixa para o exercício findo nessa data, bem como as correspondentes notas explicativas, incluindo o resumo das principais políticas contábeis.

Em nossa opinião, as demonstrações financeiras acima referidas apresentam adequadamente, em todos os aspectos relevantes, a posição patrimonial e financeira da Cooperativa de Crédito, Poupança e Investimento da Região Centro Oeste Paulista - Sicredi Centro Oeste Paulista em 31 de dezembro de 2020, o desempenho de suas operações e os seus fluxos de caixa para o exercício findo nessa data, de acordo com as práticas contábeis adotadas no Brasil aplicáveis às instituições autorizadas a funcionar pelo Banco Central do Brasil (BACEN).

Porto Alegre, 08 de março de 2021

ERNST & YOUNG
Auditores Independentes S.S.
CRC - 2SP015199/O-6



Américo F. Ferreira Neto
Contador CRC-1SP192685/O-9

Os Pareceres completos estão disponíveis no site: <https://sicredicentrooestepaulista.com.br/> no menu Para o Associado/Arquivos/Pareceres Fiscais ou escaneie o QR CODE ao lado com a câmera do seu smartphone.



Balanço Patrimonial

(em milhares de reais)

Cooperativa de Crédito, Poupança e Investimento da Região Centro Oeste Paulista
Sicredi Centro Oeste Paulista CNPJ/MF nº 04.463.602/0001-36

ATIVO	31/12/2020	31/12/2019
DISPONIBILIDADES	9.625	7.524
INSTRUMENTOS FINANCEIROS	683.619	481.679
Aplicações interfinanceiros de liquidez	4.684	4.674
Centralização financeira	268.789	191.103
Relações interfinanceiras ativas	-	4
Operações de crédito	373.337	260.678
Outros ativos financeiros	36.809	25.220
PROVISÕES PARA PERDAS ESPERADAS ASSOCIADAS AO RISCO DE CRÉDITO	(16.938)	(14.123)
OUTROS ATIVOS	6.613	7.200
INVESTIMENTOS	9.214	9.214
IMOBILIZADO DE USO	12.579	10.573
INTANGÍVEL	2.355	2.494
TOTAL DO ATIVO	707.067	504.561
PASSIVO	31/12/2020	31/12/2019
PASSIVO	624.332	437.468
DEPÓSITOS	554.327	390.620
Depósitos à vista	106.973	59.520
Depósitos interfinanceiros	6.250	5.352
Depósitos a prazo	441.104	325.748
DEMAIS INSTRUMENTOS FINANCEIROS	18.707	10.130
Relações interfinanceiras	16.944	9.673
Obrigações por repasses	1.356	-
Outros passivos financeiros	407	457
PROVISÕES PARA RISCOS CÍVEIS, TRIBUTÁRIOS E TRABALHISTAS	325	283
OUTROS PASSIVOS	50.973	36.435
PATRIMÔNIO LÍQUIDO	82.735	67.093
CAPITAL SOCIAL	41.413	34.592
RESERVAS DE SOBRAS	37.948	29.138
SOBRAS OU PERDAS ACUMULADAS	3.374	3.363
TOTAL DO PASSIVO E PATRIMÔNIO LÍQUIDO	707.067	504.561

O Balanço completo está disponível no site
<https://sicredicentrooestepaulista.com.br/>, no menu Para o Associado/Arquivos/Demonstrações Contábeis ou escaneie o QR CODE ao lado com a câmera do seu smartphone



Institucional

Assista agora mesmo o vídeo institucional
da nossa cooperativa

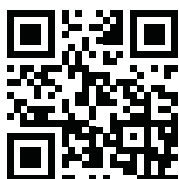

Escaneie o QR CODE ao lado com
a câmera do seu smartphone
e conheça um pouco mais da
Sicredi Centro Oeste Paulista

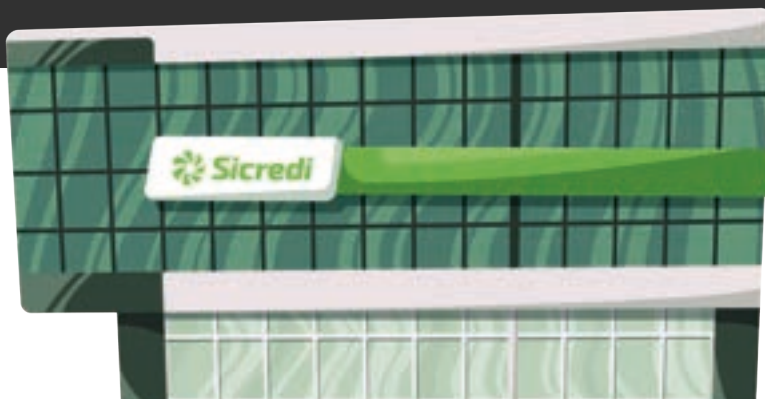



Ampliar nossa rede de atendimento para um número cada vez maior de cidades e conseguir plantar a semente da cooperação nesses lugares é a essência do nosso trabalho, do qual nos dedicamos todos os dias.

Ilido Wilde
Diretor Executivo

EX PAN SÃO



Brotas

Com um layout moderno e inovador, o Sicredi instala em 2021 no município de Brotas, uma agência. A estrutura física possui 637 m² e um projeto inovador que disponibilizará aos associados um espaço de coworking além de todos os benefícios de produtos e serviços financeiros com atendimento diferenciado. A inauguração está prevista para ocorrer no primeiro semestre de 2021 e contará com a presença das autoridades e dirigentes da Sicredi Centro Oeste Paulista.



Hospital da Unimed



Pompeia



Herculândia

Novas agências

Além de Brotas, a cooperativa Sicredi Centro Oeste Paulista deve inaugurar e reinaugurar novas instalações em Herculândia, Adamantina, Pompeia e dentro do novo hospital da Unimed em Jaú, sendo que também já há estudos para a implantação de agências nos municípios de Lins e Rancharia. Essa ampliação permitirá alavancar novos negócios, expandir o número de associados e oferecer postos de trabalho, que incentivam a economia local e o crescimento dessas comunidades, e com a chegada do Sicredi terão possibilidades de acesso aos serviços e produtos financeiros, além de participar de eventos de educação financeira.



Premiações

Melhores e Maiores

O Banco Cooperativo Sicredi se classificou em 43º lugar entre os 50 maiores bancos que fazem parte do guia. Além disso, se destacou com a 2ª colocação no ranking de Crédito Rural, figurou em 5º lugar de Crédito para Médias Empresas, subindo uma posição em relação ao ranking do ano passado e outros destaques.

Época 360º

No anuário Época Negócios 360º, o Sicredi ocupou o 95ª lugar no ranking geral. Na colocação setorial de Bancos, ficou em 5º, se destacando dentro do setor com o 1º lugar em Governança Corporativa e 3º lugar em Desempenho Financeiro. A instituição ficou também com a 7ª colocação em Pessoas.

Valor Grandes Grupos

O Sicredi ocupou o 69º lugar entre as companhias listadas. A instituição ficou também em 13º lugar entre as 20 maiores da área de finanças. Para completar, o Sicredi também ocupa o 7º lugar entre os 20 maiores em Lucro Líquido e também na 15ª posição em Rentabilidade Patrimonial, entre outros.

Valor 1000

Na edição da revista Valor Econômico, o Sicredi ficou em 2ª na colocação com o prêmio que destaca os 20 maiores bancos. Também Figurou a 7ª posição no ranking dos Maiores em Operações de Crédito, Depósitos Totais, Lucro Líquido e entre os de Melhor Resultado Operacional.

Ranking BNDES

O prêmio se refere aos agentes financeiros e é elaborado pelo BNDES. O Sicredi foi destaque em 1º lugar nas seguintes categorias:

- Operações Indiretas PF
- Programas Agrícolas do Gov. Fed.
- Pronaf Investimento
- Inovagro
- Moderagro
- Pronamp Investimento



WYCUP – World Council Young Credit Union People

O destaque em 2020 foi o reconhecimento conquistado pelo associado do Sicredi, Vinícius Mattia, de 26 anos, com o projeto "Agricultura Familiar e Alimentos Sustentáveis", que ficou entre as três melhores iniciativas apresentadas na edição deste ano. Como prêmio, Mattia ganhou uma bolsa de estudos que inclui a participação na Conferência Mundial das Cooperativas de Crédito de 2021, que será realizada na Escócia. Na ocasião, o Sicredi apresentou outros seis cases. Já os integrantes da missão realizada pela Sicredi Centro Oeste Paulista no Haiti, em 2019, receberam, no dia 22 de setembro, um reconhecimento do Conselho Mundial das Cooperativas de Crédito (WOCCU) pelo impacto social alcançado no país caribenho. Esta foi a primeira missão internacional do Programa A União Faz a Vida (PUFV).

Melhores Empresas para se trabalhar

Pelo nono ano consecutivo, o Sicredi figura entre as "150 Melhores Empresas para Trabalhar" no Brasil. A lista é resultado da pesquisa realizada pela revista Você S/A, da Editora Abril, em parceria com a Fundação Instituto Administração (FIA), com mais de 250 mil trabalhadores de cerca de 500 empresas e instituições, incluindo o Sicredi, nas cinco regiões do país.

Top Asset

Em 2020 o ranking classificou o Sicredi em Recursos Provenientes de Previdência Aberta: a instituição registrou o terceiro maior crescimento nos últimos 12 meses e o quinto melhor desempenho nos últimos seis meses. Vale ressaltar também que, na classificação geral, o Sicredi ocupou novamente o 18º lugar entre as mais de 140 gestoras de recursos avaliadas no Brasil, com mais de R\$ 32,8 bilhões de recursos sob gestão.

Top 100 Open Startups

Em 2020 o Sicredi figurou pela primeira vez nesse ranking que faz referência às 100 empresas mais abertas para inovação do Brasil. O 100 Open Startups é uma plataforma patrocinada por empresas globais que, em conjunto, avaliam e classificam startups de todo o mundo. As startups mais atraentes são selecionadas pelas grandes empresas para colaborarem no desenvolvimento de inovações de alto impacto para a sociedade e para o mercado.

Cuidados na Pandemia



Com a pandemia do novo Coronavírus a cooperativa Sicredi Centro Oeste Paulista tomou uma série de medidas para proteger os colaboradores e associados.

Gestão de Pessoas

Houve um aumento de 9% no quadro de colaboradores e manteve-se 1/3 dos colaboradores trabalhando de casa com um novo plano de trabalho via Home Office. Foram acompanhados e respeitados os decretos municipais, com uso de máscara, limpeza frequente do teclado dos caixas eletrônicos, álcool gel distribuído por todo local, controle de acesso de acordo com o número estabelecido em cada agência e aferição de temperatura, além de sinalização e material informativo.

Negócios

Pensando em uma reorganização financeira de nossos associados no momento desafiador provocado pela pandemia, prorrogamos mais de R\$ 8,9 milhões em parcelas adimplentes no ano de 2020, proporcionando mais comodidade e segurança aos nossos associados. Liberamos crédito com taxas de juros especiais para aqueles tomados com garantia de aplicação, onde a remuneração desses recursos investidos também contaram com um rendimento diferenciado; para o público Pessoa Jurídica disponibilizamos a prorrogação de parcelas de associados adimplentes, redução no valor das tarifas de TED, pagamento de Auxílio Emergencial, operações de BNDES voltado para Capital de Giro, campanha para atualização cadastral via IB e App, PESE (financiamento Folha de Pagamento), linha emergencial: R\$ 1,5 milhões liberados com cerca de 1.500 empregos preservados e 57 empresas atendidas, PRONAMPE (capital de giro emergencial): R\$ 8,9 milhões liberados para 230 empresas de diversos segmentos e preservando cerca de 5.000 empregos. Além disso, realizamos renovações automáticas de seguros para facilitar o dia a dia e garantir tranquilidade aos nossos associados.



Esperando a sua vez? Respeite a distância mínima de 1,5 metros e coopere com a saúde de todos.

Aguarde aqui.



Eu Coopero com a Economia Local

Iniciativa ajuda empreendedores em tempos de pandemia e vira case nacional

Para estimular o desenvolvimento econômico por meio do apoio aos empreendedores locais, o Sicredi lançou, no ápice da pandemia do novo Coronavírus, o movimento “Eu Coopero com a Economia Local”. Aprimorando a ação, a Sicredi Centro Oeste Paulista foi além, buscando soluções práticas que pudessem apoiar os comerciantes que se viram em uma situação muito difícil para manter seus negócios ativos e acabou tornando-se um case em nível nacional.

A ação foi uma forma de cooperar com seus associados empreendedores, oferecendo-lhes a oportunidade de divulgar seu comércio, através de um card de Whatsapp e um vídeo de 30 segundos para ser compartilhado nas redes sociais, produzido em parceria com o Canal da Ilha, além do curso Enfrentar JuntoSSS, em parceria com o Sebrae, com 10 horas de aulas on-line sobre marketing, gestão e educação financeira. Participaram os mais diversos produtos e serviços, tais como lojas, salões de beleza, clínicas, malharias, oficinas, escolas de inglês, confeitários, artesãos, entre outros.

A iniciativa permitiu apoiar, aproximadamente, cerca de 700 associados do Sicredi. O projeto garantiu aos pequenos empreendedores uma ferramenta importante para aumentar a visibilidade de seus negócios em tempos de pandemia, que é o marketing digital e, o melhor, sem custo para o associado. Com esse apoio a cooperativa promoveu um impulso na comercialização dos produtos e serviços locais, cumprindo seu papel de desenvolvimento nas comunidades onde está inserida.

Envolvidos

190

Usuários do APP
Sicredi Conecta

350

Participantes do
Enfrentar JuntoSSS

+700

Vídeos e Cards
produzidos



Esse projeto é muito especial porque abriu a mente para novos conhecimentos e troca de experiências. Um empurrão pra gente não desistir, não ter medo. O movimento traz esse fortalecimento importante para os negócios pequenos. Nos estimula a ter coragem, inovar e desempenhar melhor, fazendo com que a pequena empresa ou o comércio local sejam mais conhecidos.

Lucimara Breve
Agenor Meira

Sem custo, centenas de associados tiveram apoio para promover seus empreendimentos através da divulgação de vídeos e cards no facebook oficial da cooperativa Sicredi Centro Oeste Paulista.

Escaneie os QR Codes abaixo com o seu smartphone e veja alguns vídeos.

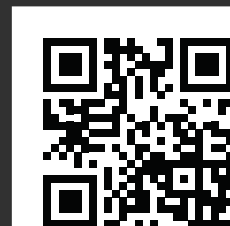
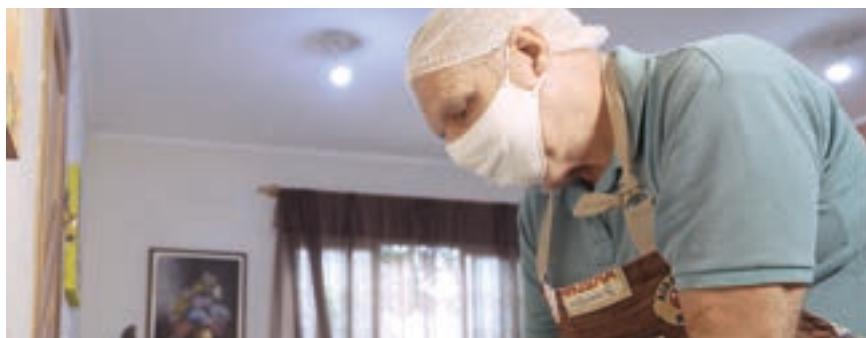

ENDOMARKETING



Ações valorizam colaboradores e associados em datas comemorativas



A cooperativa homenageou as mulheres que fazem parte do cooperativismo. As Colaboradoras foram presenteadas com uma necessaire e as associadas que passaram pela agência com um porta bolsa em metal.



As associadas mães receberam uma necessaire personalizada e as colaboradoras foram homenageadas com um porta retrato personalizado e um kit com pantufa e caneca.



Em homenagem ao dia dos pais, os colaboradores receberam de presente uma mochila e os associados que estavam na agência, um kit de mini ferramentas.



Dia dos Pais

Endomarketing



Em comemoração ao Dia das Crianças, a cooperativa Sicredi Centro Oeste Paulista desenvolveu o Baby Quiz Sicredi, uma brincadeira em que os colaboradores enviaram uma foto sua da infância e seus colegas tentavam reconhecer quem era quem. O jogo teve como objetivo criar interação entre as equipes que se divertiram ao tentar reconhecer seus parceiros de trabalho. Os três participantes com mais acertos ganharam prêmios pela participação na brincadeira.



Para o aprimoramento profissional de colaboradores foram realizados eventos presenciais antes da pandemia e treinamentos on-line após. Diversas turmas participaram dos Fóruns de Gerentes de Negócios PF, de Gerentes de Negócios PJ e Capacitação em Prol do Associado (CPA 3022).

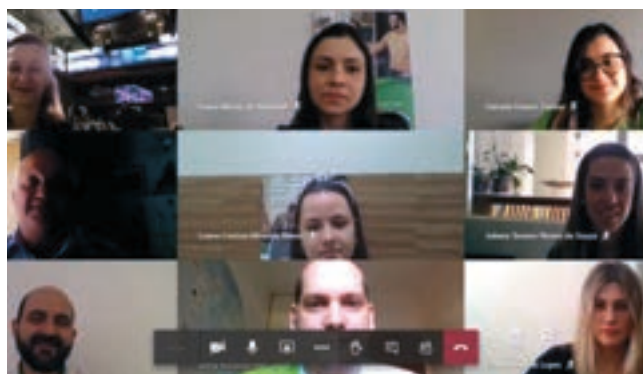



Responsabilidade socioambiental

Fotovoltaico

Beneficiando todas as agências, além da Sede Regional, a cooperativa instalou 8 estações geradoras de energia elétrica que, juntas, produzem mais de 30 mil KWh por mês. Esta carga é suficiente para abastecer 120 casas com 4 pessoas, num consumo médio de 250 KWh/mês. Com a ação foram economizados R\$ 178,5 mil e poupadas 134 árvores.



Certificado EMISSÃO ZERO

Nossa cooperativa foi certificada pela Ecofinance Negócios e pela Bioflica por neutralizar a emissão de CO_2 por meio de um projeto em uma RPPN em Bocaiúva do Sul (Paraná), no bioma da Mata Atlântica, e no Projeto REDD, em Jari (Pará). A iniciativa contribui diretamente com os Objetivos de Desenvolvimento Sustentável da ONU 13 (Ação contra a mudança global do clima) e 15 (Vida terrestre) o que reforça o nosso compromisso com o meio ambiente, como participantes do Pacto Global 2030.



Desenvolvimento do Cooperativismo

Ações promovem o cooperativismo nas comunidades

Comitê Jovem

Eventos on-line que aconteceram no primeiro e segundo semestre, tiveram por objetivo desenvolver competências individuais necessárias para navegar no momento de crise e pós-crise, bem como construir o futuro do sistema cooperativista no Brasil. Jovens engajados na causa cooperativista participaram das atividades através de plataformas digitais.

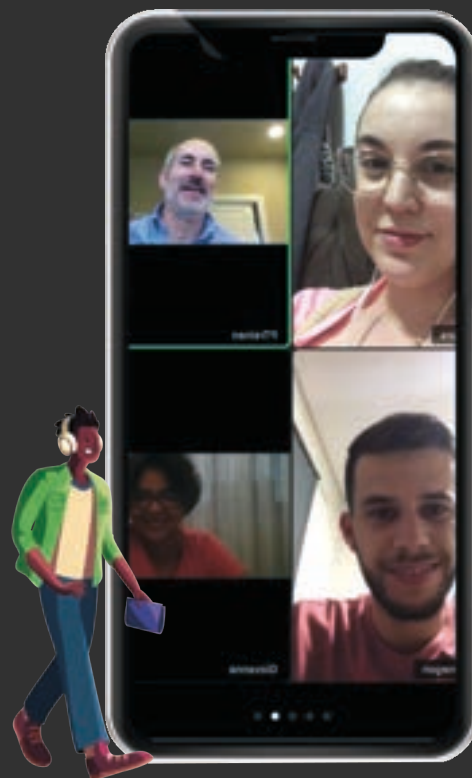

Comitê Mulher

Antes da pandemia o Comitê Mulher organizou na cidade de Pederneiras, em parceria com a Câmara Municipal, um evento sobre o papel da mulher na sociedade e a questão de abusos ao público feminino. Além disso, foi organizada uma oficina de Educação Financeira para 150 pessoas. Já em Bauru, foi realizada uma palestra sobre cuidados de saúde da mulher, em parceria com a Maçonaria e colaboradores das agências.



Seminário Mulher Empreendedora

Em 2020 o evento trouxe como tema “Mulheres Reais” através de um bate papo on-line sobre empreendedorismo feminino e cooperativismo com foco no papel da mulher empreendedora frente à pandemia.



Prêmio Jovens Inovadores

Um evento realizado em parceria com o CEU – Centro de Empreendedorismo Universitário da Unesp Bauru e Sebrae, teve como objetivo reconhecer, incentivar, capacitar e conectar jovens a temas ligados à essência do Sicredi, como cooperação, inovação e cidadania, contemplando os 17 objetivos do desenvolvimento sustentável da ONU. Já em sua segunda edição, o evento foi 100% digital e contou com a inscrição de 19 ideias promissoras que, depois de uma avaliação criteriosa e várias fases, culminaram com os 3 grandes finalistas.

O primeiro colocado “+ Ecos + Pontos” desenvolveu o projeto com a criação de um aplicativo que trabalha em conjunto com uma caixa coletora inteligente e que facilita a separação e a segmentação dos resíduos para reciclagem. Tanto o App quanto a caixa coletora contaram com dicas sobre reciclagem.

Já o segundo lugar “Trilhos”, desenvolveu um projeto de tecnologia de democratização, pois a partir de estudos nas cooperativas bauruenses, levantando suas necessidades, estudando legislações e um nicho de mercado a ser explorado, nasceu a missão: empoderar cooperativas e cooperados com soluções disruptivas, por meio de processos sustentáveis e valorização do trabalho.

O terceiro colocado “Mercado Tera”, é um mercado virtual que busca conectar o produtor local com a população, comercializando os alimentos imperfeitos, produtos que seriam descartados devido a sua aparência, mas que estão ótimos para o consumo. Os alimentos que seriam desperdiçados por não atenderem aos padrões estéticos são selecionados e vendidos por um valor abaixo do valor de mercado.



Crescer

Foram realizados eventos antes (presenciais) e durante (on-line) a pandemia. As turmas do Crescer participaram de uma formação cooperativista certificada, que tem o objetivo de inserir os associados no universo do cooperativismo, totalizando mais de 350 participantes. Também foi realizada a formação de conselheiros, onde os novos membros do conselho fiscal participaram de uma formação on-line.

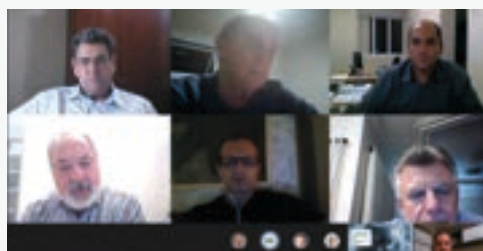

Desenvolvimento do Cooperativismo

Solidariedade e Educação Financeira fazem parte das ações de desenvolvimento



Educação Financeira

Para levar informações e melhorar a relação das pessoas com suas finanças e com o objetivo de disseminar o cooperativismo, foram realizados eventos de Educação Financeira. As ações alcançaram mais de 4 mil pessoas durante o ano de 2020, tendo a maioria dos encontros realizados de forma on-line por conta da pandemia.



Dia C

Nossas ações do Dia C envolveram arrecadação de alimentos e materiais de higiene, via o aplicativo Sicredi Conecta, além de doação de sangue. No total foram arrecadados mais de 3,5 toneladas entre alimentos, itens de higiene e limpeza, além de beneficiar mais de 400 pessoas com as doações de sangue.

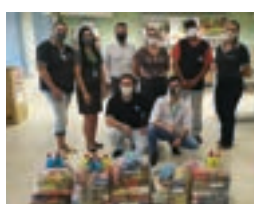

Live de 20 anos

Uma live em comemoração aos 20 anos da cooperativa, levou emoção aos colaboradores e associados que acompanharam pela internet as atrações especiais preparadas para essa data.

Os 20 anos de trabalho em prol do desenvolvimento da cooperativa deixam orgulhosos os dirigentes que viram expressivo crescimento nesse período de duas décadas com aumento no número de agências, do quadro de colaboradores e dos resultados financeiros.

A Sicredi Centro Oeste Paulista é uma das 108 cooperativas filiadas ao sistema Sicredi. Atualmente possui 13 agências em uma área de atuação que abrange 84 municípios no Centro-Oeste Paulista. “Nossa cooperativa passou por um 2020 desafiador, assim como todo o mercado, mas manteve-se em crescimento, tanto em resultado como em tamanho, e o motivo principal é este: o foco na comunidade e nos associados”, reforça o presidente João Alberto Salvi.



Escaneie o QR Code abaixo com o seu smartphone e assista a live de aniversário da Sicredi Centro Oeste Paulista na íntegra.



Temos muito orgulho da cooperativa que construímos ao longo desses 20 anos. Nossa expectativa é repetir o sucesso nas próximas décadas.

João Alberto Salvi
Presidente



Campanha de 20 anos





Uma festa de prêmios foi preparada em comemoração aos 20 anos da cooperativa Sicredi Centro Oeste Paulista para seus mais de **31 mil associados.**

Campanha promocional dá a oportunidade para o associado participar ativamente das comemorações de 20 anos.

Com foco no associado, a cooperativa está realizando uma campanha, no período de 01/12/2020 até 31/05/2021, onde serão sorteados prêmios como 1 carro HB20S 0Km, 2 motos Honda CG, 14 poupanças no valor de R\$ 2 mil cada e mais de 3 mil brindes instantâneos. A participação dos associados se dá através de cupons de acordo com o que for adquirido em produtos e serviços na Sicredi Centro Oeste Paulista.

Os gerentes e todas as equipes estão à disposição dos associados para orientações e dúvidas de como receber cupons na hora das transações de negócios. A Sicredi Centro Oeste Paulista vem fomentando o desenvolvimento local e difundindo o cooperativismo de crédito nas comunidades onde atua.

Com poucos sócios fundadores inicialmente, a cooperativa expandiu suas fronteiras ao longo dos anos e hoje possui mais de 31 mil associados, está presente em 11 cidades do Centro-Oeste Paulista, com 14 agências e mais de 200 colaboradores.





Av. Santo Antônio, 297
(18) 3522-5028



Agência Adamantina

Prêmio

Nossa agência recebeu um reconhecimento no prêmio “Destaques do Ano”, promovido pelo grupo Impacto de comunicação.

Ações com a comunidade

Fomos destaque na arrecadação de alimentos para a instituição de acolhimento de idosos “Lar dos Velhos” de Adamantina promovendo solidariedade. Também realizamos palestras de educação financeira on-line contribuindo com a comunidade.



Negócios

Uma parceria com a prefeitura e câmara municipal para oferta de crédito consignado concedendo cerca de R\$ 3 milhões foi uma das negociações de maior destaque da agência em 2020.



2020 foi um ano de muitos obstáculos e inúmeros desafios, nossa força de vontade e superação para que pudéssemos aceitar as mudanças e nos adaptarmos foram características essenciais para encararmos esses obstáculos e alcançarmos nossas conquistas. As expectativas de melhoras foram grandes e maior ainda nossa fé para continuarmos. Já em 2021, as perspectivas são tantas no anseio de dias melhores, agora mais experientes frente ao novo, que já não é tão novo e cada vez mais fortes para seguirmos, cada um fazendo sua parte dentro dos nossos lares e na sociedade.”

Marcos Peruchi
Gerente

Agência Bauru

*Agenor Meira +
Hospital da Unimed Bauru*

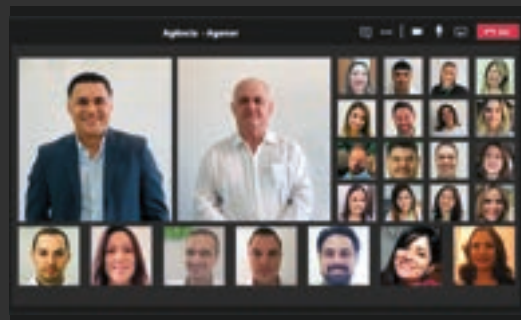

R. Agenor Meira, 12-81
(14) 3312-3200

Destaque

Nossa agência realizou uma parceria com a Beneficência Portuguesa para a abertura de contas ampliando ainda mais o número de associados e fomentando novos negócios para profissionais da área da saúde.

Cooperação

Mais de 1000 pessoas participaram das palestras de educação financeira realizadas de forma on-line pela agência, e no dia Dia C, a equipe de colaboradores se engajou na arrecadação de cestas básicas para doação à famílias carentes de Bauru.

Produtos

Nossa agência teve grande relevância em uma campanha da Central PR/SP/RJ, onde foi destaque entre mais de 700 agências nos produtos Consórcios e Cartões de Crédito.



2020, um ano de muito aprendizado. Um ano muito produtivo onde precisamos nos reinventar para o trabalho home office e dar todo apoio ao nosso associado e também um ano onde aprendemos muito a valorizar a vida. Em 2021 esperamos que essa pandemia seja erradicada e as vacinas possam proteger a humanidade e que seja um ano muito próspero.

José Osmar
Gerente

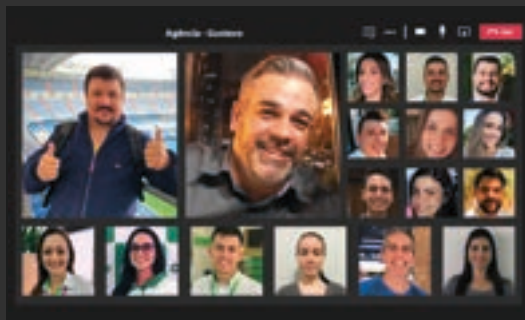

R. Gustavo Maciel, 21-73
(14) 3161-3300



**Agência
Bauru**
Gustavo Maciel

Responsabilidade Social

Entre as ações de apoio à comunidade foram realizadas palestras de Educação Financeira e arrecadação de alimentos para a IV Jornada Mundial dos Pobres, promovida pela Diocese de Bauru.

Crédito

Nossa agência foi destaque em Crédito Comercial em ação da Central PR/SP/RJ e em campanha interna da cooperativa no primeiro semestre.



Em 2020, apesar de, infelizmente, ter ocorrido a pandemia que abalou o mundo, o Sicredi, como sempre em tempos de crise, se torna sucesso, desbrava e é impressionante o poder de crescimento, de resiliência dessa instituição. E foi um ano muito especial para nossa agência que fechamos o ano com quase R\$ 400 mil de resultado líquido. Um ano de luta e conquista e agradecemos à todos. Em 2021, esperamos primeiramente a cura da pandemia e continuarmos nos desenvolvendo, trazendo cada vez mais pessoas para o segmento do cooperativismo e tenho certeza que o Sicredi vai continuar crescendo e nossa agência também, oferecendo um serviço de excelência para nossos associados.

Rafael Simioni
Gerente

Agência Brotas

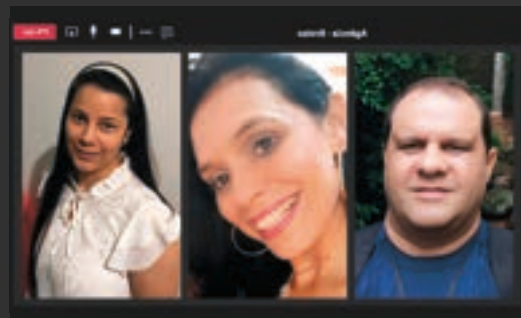

Av. Elyseu Lourenção, 262
Brotas/SP



2020 foi um ano de superação para todos, principalmente para nós do Sicredi que conseguimos atingir nossas metas e alcançar resultados históricos, mesmo com um ano tão desafiador e delicado frente à pandemia da Covid-19. Tudo isso foi graças ao foco de ajudar nossos associados, estar mais próximos e fazer juntos. Em 2021, podemos dizer que será, de fato, o ano da esperança, ano que todos esperam dias melhores com a vacina do Coronavírus, de retomada dos negócios, do comércio e do tão esperado aperto de mão, dos abraços e do estarmos juntos e mais próximos. Ao concretizarmos tudo isso que o novo ano nos promete, o mais empolgante é que teremos a inauguração da agência do Sicredi em Brotas que, com certeza, será um grande sucesso.

Robson Macacari
Gerente

Nova agência

As atividades foram iniciadas com um escritório dentro da ACIB (Associação Comercial e Industrial de Brotas) onde foram dados os primeiros passos em busca de parcerias, como a Prefeitura Municipal, que permitiu a concessão de mais de R\$ 1,5 milhões em Crédito Consignado, além da comercialização dos produtos e serviços e a prospecção de associados. Novos negócios foram desenvolvidos com essa equipe inicial que, engajada e comprometida com resultados, viabilizou a construção da nova agência com previsão de entrega para 2021. Com uma estrutura moderna, arrojada e que apresenta um conceito inovador, a agência terá um espaço de *coworking* para uso de nossos associados, local esse que permitirá a construção de relacionamentos próximos e focados em negócios.



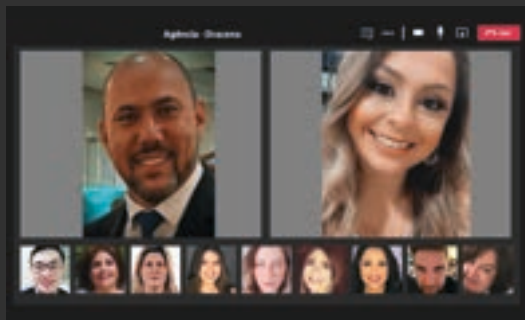

Av. Presidente Vargas, 805
(18) 3821-8899



Agência Dracena

Destaques

A agência de Dracena atingiu bons resultados no ano de 2020, superando suas metas em Crédito, Investimentos e Consórcios. A alavancagem nesses produtos destacou o desempenho da equipe que é composta por 11 colaboradores e está sempre dedicada a oferecer o melhor atendimento.

Solidariedade

Em um movimento de solidariedade, foram realizadas arrecadação de cestas básicas em parceria com o Mercado Bahia, que é associado da cooperativa, e posteriormente esses alimentos foram distribuídos para famílias da cidade, que se encontravam em estado de vulnerabilidade, como forma de apoio.



2020 foi um ano de superação, em que acreditamos no novo e fizemos acontecer com excelentes resultados. Em 2021 vamos usar nosso aprendizado e experiência de 2020 e já iniciar com a certeza de que é possível realizar, mesmo diante de adversidades, desafios, pandemia e quarentena e que muita coisa dá pra ser feita de forma diferente e fazer as coisas acontecerem.

Marcos Manhani
Gerente

Agência Garça



R. Dep. M. J. Fernandes, 22
(14) 3406-3245

Parceria

Graças ao bom relacionamento com órgãos públicos do município, a agência ampliou sua oferta de Crédito Consignado para funcionários dessas instituições, concedendo mais de R\$ 5 milhões em 2020.

Ação

A equipe de colaboradores da agência realizou uma arrecadação de materiais de limpeza que foram doados para a Secretaria de Assistência e Desenvolvimento Social de Garça. O empenho faz parte de uma série de ações solidárias que buscam contribuir com a comunidade local.



Campanha

A agência de Garça foi destaque em campanha interna da Cooperativa no 1º semestre.



No começo do ano todo mundo ficou naquela indecisão sobre o que iria acontecer. Tivemos medo do quanto o mercado financeiro seria impactado e não tínhamos certeza do que iria acontecer, mas ao contrário das perspectivas, nossa agência surpreendeu em resultado, entregando o dobro do planejado, então em números foi maravilhoso. Em 2021 esperamos superar as expectativas da mesma forma que foi 2020, alcançando o sucesso, com um quadro de colaboradores unidos para entregar resultados ainda melhores aos nossos associados e continuar contribuindo com a comunidade local.

Ana Carolina Lima
Gerente



Av. Leão Miguel Bannwart, 200
(18) 3556-1947



Agência Inúbia Paulista

Cocipa

A parceria da nossa agência com a Cocipa tornou-se ainda mais forte durante a pandemia pois, juntos, construímos soluções aos associados com descontos em mercadorias específicas (café, leite e bolachas) para o Dia C através de cadastro do nosso aplicativo Sicredi Conecta, reforçando a intercooperação e cumprindo nosso papel de contribuir com uma sociedade mais colaborativa.



Prêmio

A agência ganhou reconhecimento com o prêmio “Destaques do Ano”, promovido pelo grupo Impacto de comunicação por palestras de educação financeira realizadas para alunos e professores da DRE -EE de Lucélia.



Nós do Sicredi também tivemos que nos adaptarmos na busca de fazer ainda mais diferente sem perder nossa essência olhando a centralidade do associado e atendendo os anseios da nossa comunidade. Assim, findamos o ano e, ao olharmos para trás, temos a certeza que tudo foi para amadurecermos e seguimos juntos. O Sicredi sempre esteve e está ao lado dos nossos associados envolvendo nossos colaboradores e participando nas comunidades e nesses dias que estamos vivendo temos cada vez mais a certeza que continuaremos seguindo juntos nesse novo ano.

Marcos Peruchi
Gerente

Agência Jaú

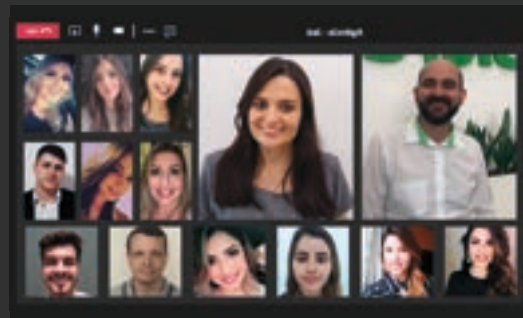

R. Amaral Gurgel, 817
(14) 3601-1919

Crédito Consignado

Um dos destaques da agência foi o fortalecimento das parcerias com a Prefeitura Municipal e com a Unimed Jaú que proporcionou uma maior liberação de Crédito Consignado para os funcionários dessas entidades.

Crédito geral

O grande feito da agência de Jaú fica para a superação em 343% da meta de crédito. Esse foi um produto que se destacou graças ao empenho da equipe em busca de resultados e crescimento.



Um ano atípico que nos fez mudar hábitos, rotinas, nosso consumo e as relações, tanto pessoais como profissionais. Um ano desafiador, mas juntos, apesar do distanciamento, conseguimos nos reinventar. Sentimos a perda de associados queridos e fechamentos de empresas, investimos e contribuimos para a continuidade das atividades comerciais e profissionais com projetos que trouxeram alento em tempos difíceis. Mais uma vez a cooperação mostrou a sua força.

Marcelo Alvarez
Gerente

Novo posto

Da parceria com a Unimed Jaú, também nasce a instalação de um posto de atendimento do Sicredi dentro do novo hospital. A estrutura terá um layout moderno e preparada para atender os associados do local.



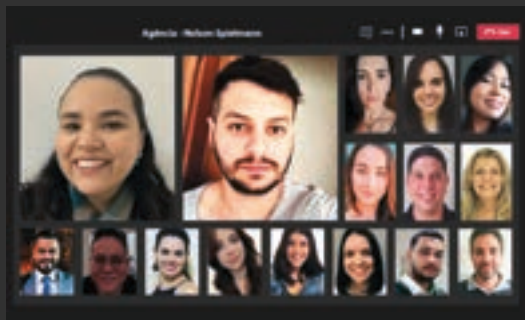

Av. Nelson Spielmann, 629
(14) 3454-7676



**Agência
Marília**
Nelson Spielmann

Destaques

Os maiores destaques da agência em 2020 foram as parcerias para concessão de Crédito Consignado. Uma ação de Consórcios, realizada em novembro, colocou a agência em posição de destaque entre mais de 700 agências da Central PR/SP/RJ.

Coworking

Em 2020 realizamos a inauguração da nova agência com mais de 1.000 m² e 24 vagas de estacionamento. A estrutura moderna conta com espaço de coworking que pode ser utilizado pelos associados garantindo ainda mais comodidade para realização de negócios.

Crescimento

Os grandes números da agência apresenta um crescimento de 400% na carteira de Consórcios, 350% em Fundos de Investimento e 200% em Poupanças e Depósitos em geral e mais que dobrou as Operações de Crédito. Trata-se de um expressivo desenvolvimento em produtos.



2020 foi um ano de muitas descobertas, de um novo normal e, para a agência, um ano de muitas conquistas com o aumento do número de colaboradores, a nova estrutura, a entrega de números consideráveis, além das várias parceiras. Um ano de muitas bênçãos para nossa equipe. Em 2021 os desafios continuam, porém, nesse ano continuamos a colher os frutos de todo trabalho de 2020 e vamos focar no quadro social com uma equipe extremamente preparada para atender a comunidade.

Viviane Godoy
Gerente

Agência Marília Rio Branco



Av. Rio Branco, 1153
(14) 2105-7676

Seguro de Vida

Com uma campanha de Seguro de Vida, realizada pela Mapfre, a agência Rio Branco contratou 146 apólices, que representam mais de uma centena de vidas resguardadas.

Troféu Raiffeisen

Um dos grandes destaques da agência Rio Branco, foi ganhar o prêmio Raiffeissen da nossa Central Sicredi PR/SP/RJ pelo bom desenvolvimento das ações dos programas sociais da cooperativa que envolvem Crescer, Educação Financeira, Dia C entre outras iniciativas.



2020 foi um ano desafiador a toda a humanidade em todos os sentidos: de sobrevivência, de saúde, emocional, financeiro, profissional, pois, nunca passamos por uma pandemia como essa. Tivemos que nos adaptar, se reinventar, viver com o "novo normal" frente a tudo que se apresentava. Terminamos 2020 com muito aprendizado, gratidão por ter nossos familiares, colaboradores, associados e amigos com saúde. Temos que comemorar os resultados conquistados frente a esse cenário. Já 2021 é o ano da esperança, a chegada da vacina. Que a humanidade possa se curar e, principalmente, a nossa economia possa se recuperar, voltar a crescer e dar empregos. Somos um elo e estamos todos interligados, cooperando uns com os outros em ajuda mútua. Acredito em um 2021 muito próspero e feliz para todos nós.

Elaine Delacosta
Gerente

Ações sociais

As equipes de colaboradores realizaram diversas ações com cunho social como "Dia C" com doação de sangue e diversas palestras de educação financeira realizadas em faculdades como Medicina de Marília e Univem, além da FATEC.

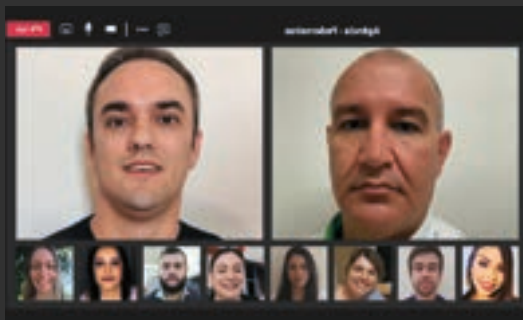

Av. Brasil, 729
(14) 3283-8686



2020 foi um ano muito diferente com muitos desafios e tivemos que nos adaptar para alcançar o sucesso na agência de Pederneiras, mesmo diante do cenário inóspito provocado pela pandemia em que muitas vezes sentimos medo. Nossa equipe se uniu frente ao novo e superamos as expectativas, alcançando resultados altamente satisfatórios.

Para 2021 temos grandes expectativas de alcançarmos um crescimento ainda maior, não só da nossa agência, mas de todo país. Além disso, esperamos que a cura aconteça e não tenhamos mais a perda de tantas vidas que foram ceifadas pela doença no ano que passou. Que venha um feliz e próspero ano novo

Edilson Sala
Gerente

Asilo

Como ação solidária a equipe de Pederneiras usou a cooperação para arrecadar materiais de higiene e fraldas geriátricas para o Asilo da cidade.



Meta

A agência de Pederneiras se destacou no produto Crédito em 2020, chegando a 100% da meta anual em agosto e também demonstrou boa performance no produto Seguro de Vida que alcançou 200% da meta anual ainda em setembro.

Agência Pompeia



Av. Cyro Ventura Barbora, 235
(14) 3405-4040

Resultado

O resultado líquido da agência merece destaque por ultrapassar R\$ 1 milhão no ano de 2020, graças a dedicação e esforços de toda equipe que, em paralelo aos negócios, também realizou ações para a comunidade como arrecadação de kits de higiene e materiais de limpeza para o Lar dos Idosos de Pompeia.



Se dissermos que 2020 foi um ano bom, seremos injustos com muita gente, pois muitas famílias perderam entes queridos, muitos que ficaram doentes, desempregados ou passando por dificuldade. Foi realmente um ano bem complicado. Mas no contexto de nossa agência conseguimos entregar os objetivos planejados, garantir que nossas principais metas estratégicas fossem alcançadas mesmo diante das dificuldades. Então, só podemos concluir que, apesar de tudo, foi um ano de gratidão, além de muito aprendizado e trabalho duro.

De 2021 espero que seja um ano bom, alegre, onde possamos trabalhar firmes, olhando para o futuro, para os nossos objetivos estratégicos e continuar sendo gratos por tudo que temos. Trabalharemos com foco em resultado, na centralidade do associado, na contribuição com a cidade e dedicados na futura inauguração de uma agência em um novo espaço que trará ainda maiores e melhores funcionalidades.

Rafael Silva
Gerente

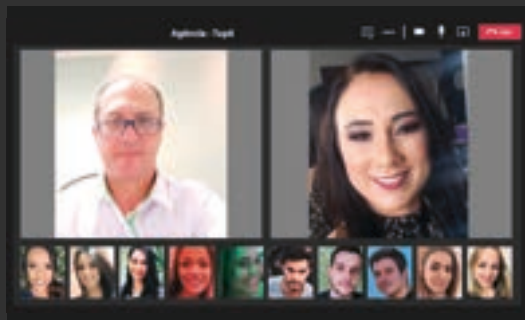

Av. Tabajara, 1234
(14) 3691-1000



Agência Tupã

Negócios

A agência de Tupã foi destaque nos produtos de Investimentos e Consórcios, onde alcançou 100% da meta anual ainda no 1º semestre. Além disso, seu estreitamento no relacionamento com a Prefeitura e outros Órgãos Municipais com oferta de Crédito Consignado garantiram excelentes resultados para a cooperativa e para o associado.

Cooperação

Foram realizadas ações para arrecadação de cestas básicas e alimentos em geral para instituições filantrópicas da cidade como forma de cooperação a pessoas necessitadas.



O ano de 2020 foi muito desafiador e de adaptação, onde tivemos que acelerar nossos conhecimentos tecnológicos e, através deles, dar continuidade às conquistas junto de nossos associados. E vencemos. Mesmo num momento tão complicado, com um mercado financeiro oscilante, nossa agência alcançou resultados excelentes com um trabalho dedicado a oferecer o melhor atendimento aos nossos associados. Já 2021 sinaliza ser um ano promissor, de grandes conquistas, onde iremos nos dedicar intensamente na busca de resultados financeiros, com números ainda mais expressivos que do ano que passou, além de nos mobilizarmos em ações sociais para a comunidade. E conseguiremos mostrar mais uma vez que juntos venceremos.

Alexandre Mosquera
Gerente

Redes Sociais

Big Numbers

**2.680.691**

ALCANCE TOTAL

84.644INTERAÇÕES E
ENGAJAMENTO**9.152**VIZUALIZAÇÕES
DA PÁGINA**3.101**

CURTIDAS

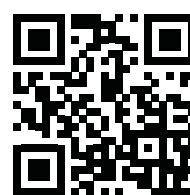
3.501.673EXIBIÇÕES DA
PÁGINA**693.972**

ALCANCE TOTAL

3.425INTERAÇÕES E
ENGAJAMENTO**8.241**VISITAS AO
PERFIL**12.738**

CURTIDAS

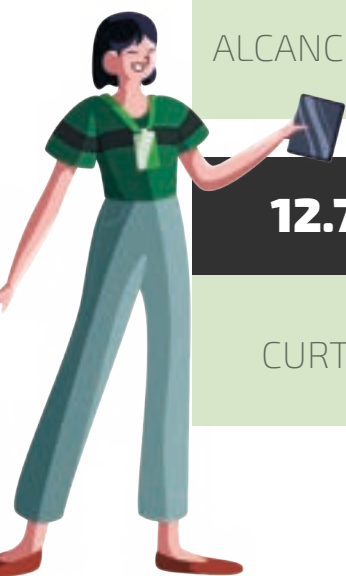
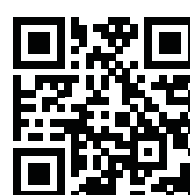
886.351EXIBIÇÕES DO
PERRFIL

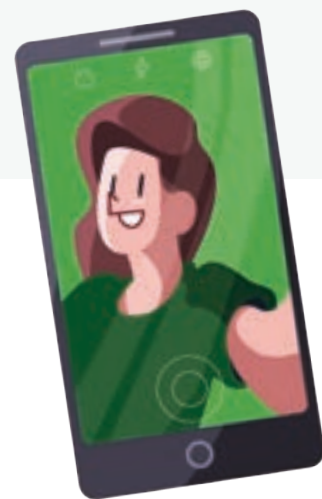

Sicredi Centro Oeste Paulista

370,8 horas

TEMPO DE
EXIBIÇÃO

93

INSCRITOS

1,5 MIL

VISUALIZAÇÃO

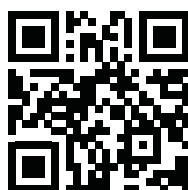

www.sicredicentrooestepaulista.com.br

3.750

USUÁRIOS

3.080

SESSÕES
ENGAJADAS



9.036

VISUALIZAÇÕES

24.769

INTERAÇÕES

