



**O melhor para
um pode ser
o melhor para
todos.**

al-
ter-
nati-
va

Existe alternativa.

As suas escolhas de hoje podem gerar um futuro melhor para você e para muitas pessoas. Escolhendo o Sicredi, você tem um atendimento próximo e humano, presencial e digital, taxas justas e soluções financeiras ideais para a sua vida. E, quando você cresce, também gera crescimento para todos a sua volta, porque reinvestimos recursos na sua região.

Abra uma conta com a gente.

Aponte a câmera do seu
celular e saiba mais.



**Escolha o Sicredi,
onde o dinheiro rende
um mundo melhor.**

Sumário

MENSAGEM DO PRESIDENTE 04

MENSAGEM DA DIRETORIA 06

QUEM SOMOS

O Sicredi 08

Presença no Brasil 09

Nossa Cooperativa 10

NOSSAS AGÊNCIAS 12

CONSELHO DE ADMINISTRAÇÃO 14

NOSSOS NÚMEROS 15

EXPANSÃO

Novas Agências 16

Padronização e Ampliação 17

PRÊMIOS E RECONHECIMENTOS 18

ASSEMBLEIAS 20

NEGÓCIOS

Ações e Parcerias 22

Pessoa Física 24

Pessoa Jurídica 26

Condomínios 28

Verão Premiado 29

GESTÃO DE PESSOAS 30

COMUNIDADE 35

Expediente:

Textos: Larissa Claas

Imagens: Banco de imagens e arquivos Sicredi

Diagramação: Made Propaganda

Mensagem do presidente

Associados da Sicredi Vale Litoral SC

A Organização das Nações Unidas – ONU – tem valorizado muito o cooperativismo porque viu, neste sistema de negócio, uma sociedade mais justa e sustentável. Onde há cooperativismo, há disseminação de valores, há fortalecimento das relações entre as pessoas.

O Cooperativismo está presente em 118 países do mundo; são mais de trezentos e setenta milhões de pessoas associadas.

Nos Estados Unidos, o cooperativismo tem uma penetração de mais de 58% e no Canadá, mais de 42%. São dois países com alto índice de desenvolvimento e valorização das pessoas.

Somos 10 milhões de brasileiros cooperativistas. Em mais de 50% dos municípios brasileiros, o cooperativismo é conhecido e tem agências. São mais de sete mil e trezentas agências cooperativistas no Brasil.

O Sicredi integra este complexo cooperativista com mais de cinco milhões e meio de associados. Você é um deles. Você faz parte dessa avalanche que vem transformando a

vida das comunidades. O ser humano se torna importante à medida que constrói algo que influencia positivamente à sociedade. Você faz isto quando participa!

Nestes dois anos de pandemia, você foi um elo indispensável nesta participação e, às vezes, nem percebeu o quanto você contribuiu com toda esta mudança e transformação nas nossas sociedades. Nós, juntos, permitimos que muitos pequenos empresários se erguessem em seus negócios, prorrogando seus créditos, divulgando os seus produtos, disseminando a política de valor de produtos fabricados na comunidade, enfim, ajudamos a desenvolver nossas comunidades.

Então, obrigado associado, por sua participação que é fundamental e construtiva a todas as pessoas que convivem conosco. Pode passar para seus filhos e netos que você está construindo uma sociedade mais justa e humana para todos.

Em nome do Conselho de Administração, muito obrigado!

José Domingos de Andrade
Presidente da Sicredi Vale Litoral SC





Mensagem da diretoria

Começo esta mensagem me dirigindo aos nossos mais de 50 mil associados. Temos imenso orgulho e gratidão por tudo que construímos juntos nestes 14 anos de Sicredi Vale Litoral SC. Mas, junto com esse orgulho, compartilho também um grande desafio que a nossa cooperativa assumiu como visão para os próximos cinco anos: nos tornarmos a principal instituição financeira dos nossos associados.

Quando falamos em principal instituição financeira, não estamos dizendo que queremos ser a única, mas sim, a mais lembrada, a mais querida, a que presta um atendimento diferenciado, de acordo com a realidade de cada cidade e bairro onde estamos inseridos.

Ser a principal instituição financeira significa dizer que estamos cumprindo com os objetivos da criação desta cooperativa, lá em 2006, no Centro Empresarial de Itapema. Na época, os sócios fundadores decidiram pela construção de uma cooperativa de crédito para atender as necessidades e prestar um atendimento próximo e humano aos empresários e a comunidade.

Ser a principal instituição financeira representa também que os associados estão cada dia mais percebendo os impactos positivos que a nossa cooperativa deixa na sociedade, seja através dos nossos inúmeros projetos sociais, ou ainda pelas ações de incentivo a economia local, e até mesmo pela participação ativa dos nossos colaboradores na comunidade.

E ainda, não menos importante, ser a principal instituição financeira dos associados é ajudar a realizar sonhos, é estar disponível aos associados em horários alternativos, é prestar consultoria, é entender as necessidades de cada pessoa ou empresa. É, em resumo, sermos simples, próximos e ativos.

Para atingirmos esta visão, estamos nos estruturando com lindas e modernas agências, ampliando nossa área de atuação e investindo fortemente no nosso time de colaboradores. Por isso, convido os associados e futuros associados a experimentarem mais e mais a nossa cooperativa.

Vem com a gente. Experimente o Jeito Sicredi Vale Litoral de Ser.

Arão João da Silva Neto
Diretor Executivo
Sicredi Vale Litoral SC



Quem Somos O SICREDI

Prazer, somos o Sicredi!

A primeira instituição financeira cooperativa do Brasil.

Nosso modelo de negócio constrói uma cadeia de valor que beneficia o associado, a cooperativa e a comunidade local.

Há 120 anos atuamos com o objetivo de fazer nossos associados crescerem e prosperarem.

Cada uma das cooperativas filiadas faz parte das cinco centrais acionistas da SicrediPar, holding que coordena as nossas decisões estratégicas. Também contamos em nossa estrutura com entidades especializadas que racionalizam as nossas atividades, como a Confederação Sicredi, a Sicredi Fundos Garantidores, a Fundação Sicredi, o Banco Cooperativo Sicredi e suas empresas controladas — a Administradora Bens, a Sicredi Cartões, a Administradora de Consórcios e a Corretora de Seguros—, localizadas em Porto Alegre (RS), no Centro Administrativo Sicredi (CAS).

Nossa Missão

Como sistema cooperativo, valorizar o **relacionamento**, oferecer soluções financeiras para **agregar renda** e contribuir para a melhoria da **qualidade de vida** dos associados e da sociedade.





Presença NO BRASIL



Resultado líquido de
2,7 bilhões



5,5 milhões
de associados



2,2 mil agências
mais de **100** cooperativas
5 centrais



+ de 30 mil colaboradores
em **todas as regiões** do Brasil



Mais de 300
soluções financeiras



R\$ 197,6 bilhões
em ativos



R\$25,2 bilhões
em patrimônio líquido



R\$ 129,5 bilhões
em depósitos totais



R\$ 133 bilhões
de saldo em carteira
de crédito

87% dos municípios onde estamos presentes
têm menos de 100 mil habitantes

Somos a única instituição financeira
em + de 200 municípios do país



Nossa Cooperativa

PRESENTE NOS VALES E NO LITORAL DE SC

A Sicredi Vale Litoral SC é uma das 108 cooperativas regionais que usam a marca Sicredi. Possui uma área de atuação que abrange 28 municípios, está presente em 13 cidades e conta com 24 agências. Em 2021 alcançou a marca de mais de 50 mil associados e 370 colaboradores.

Nascemos em 2008 a partir de uma iniciativa de empresários do Centro Empresarial de Itapema – composto pela Associação Comercial de Itapema, Câmara de Dirigentes Lojistas, Sindicomércio e Sinduscom que tinham o desejo de constituir uma instituição financeira

cooperativa, que fomentasse o crescimento e o desenvolvimento das empresas, das instituições e das pessoas.

Uma história construída por pessoas que acreditam no poder de transformação das cooperativas. Iniciamos nossas atividades em 10 de outubro deste mesmo ano, com 317 sócios-fundadores. São 13 anos contribuindo para o desenvolvimento coletivo e sustentável, geração de empregos e fomentando a economia local nas comunidades onde atuamos.

Presença da Sicredi Vale Litoral SC



24 Agências e
1 Escritório de Relacionamento



Associados
51.285



Recursos Totais
1,8 Bilhão



Patrimônio Líquido
194 Milhões



Ativos
2,1 Bilhões



Carteira de Crédito
1,04 Bilhão



Poupança
221 Milhões



Resultado
45.373



Balneário Camboriú, Blumenau, Bombinhas, Brusque, Camboriú, Guabiruba, Itapema, Itajaí, Navegantes, Nova Trento, Porto Belo, Tijucas e Timbó.





Projeto da futura Sede Regional da cooperativa em Itapema - SC



Nossas Agências

SICREDI
VALE LITORAL
SC

A Sicredi Vale Litoral SC está localizada em uma área que compreende o Vale do Rio Tijucas, Vale do Itajaí Mirim e Médio Vale do Itajaí Açu, além do litoral norte catarinense entre as cidades de Bombinhas e Navegantes.

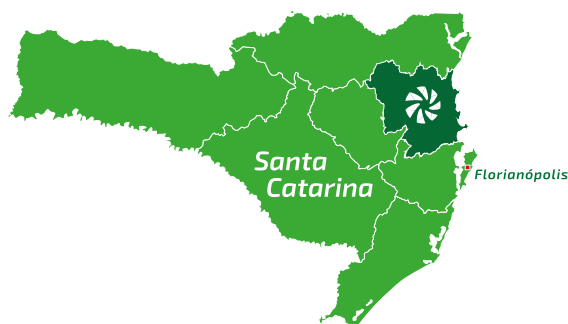

Rede de atendimento



Balneário Camboriú

Av. dos Estados, 4910 • Estados • 47. 3263-6800
Av. dos Estados, 2450 • Estados • 47. 3169-2800



Blumenau

Rua São Paulo, 65 • Centro • 47. 3221-9100
Rua Frei Estanislau Schaette, 106 • Água Verde • 47. 3328-9800



Bombinhas

Av. Ver. Manoel José dos Santos, 1144 • Centro • 47. 3393-9900
Rua Siriri, 590 • Bombas • 47. 3393-9950
Rua Baleia Jubarte, 242 • Sala 06 • Bombas • 47. 3393-8300 | Esc. de Relacionamento



Brusque

Rua Rodrigues Alves, 247 • Centro • 47. 3355-4444
Rua Martin Luther, 135 • Centro (Angeloni) • 47. 3251-7100
Rua Botuverá, 197 • Dom Joaquim • 47. 3255-2600



Camboriú

Rua Gustavo Richard, 209 • Centro • 47. 3400-0200
Av. Monte Agulhas Negras, 512 • Monte Alegre • 47. 3365-8500



Guabiruba

Rua Brusque, 689 • Centro • 47. 3354-6650



Itajaí

Rua Brusque, 1226 • Dom Bosco • 47. 3390-0000
Rua Estefano José Vanolli, 284 • São Vicente • 47. 3390-7900
Rodovia Antônio Heil, 21100 • Limoeiro



Itapema

Av. Gov. Celso Ramos, 444 • Centro • 47. 3267-5800
Rua 250, 500 Esq. c/ 3ª Av. • Meia Praia • 47. 3267-1150
Rua 412 A, 265 Esq. c/ Rua 422 • Morretes • 47. 3267-2600



Navegantes

Rua Pedro Francisco de Souza, 913 • São Domingos • 47. 3319-7950



Nova Trento

Rua Santo Inácio, 446 • Centro • 48. 3267-3700



Porto Belo

Rua Lúcio Joaquim Mendes, 25 • Vila Nova • 47. 3369-7450
Rua Hironildo Conceição dos Santos, 640 • 47. 3369-7100



Tijucas

Rua Cel Buchelle, 945, Centro • 48. 3641- 3100



Timbó

Rua Germano Brandes Sênior, 740, Centro • 47. 3281-5100



Quem Somos

CONSELHO DE ADMINISTRAÇÃO



José Domingos de Andrade
Presidente



Roderjan Diehl Volaco
Vice-presidente



Edson José Mathias
Conselheiro Representante de Itapema



Fernando José de Oliveira
Conselheiro Representante de Nova Trento, Brusque e Guabiruba



José Altamiro Pereira
Conselheiro Representante de Balneário Camboriú, Camboriú, Itajaí e Navegantes.



Leandro Cesar Hunhoff
Conselheiro Representante de Porto Belo e Tijucas



Sylvio Roberto Gumz
Conselheiro Representante de Bombinhas



Valmir Müller
Conselheiro Representante de Blumenau e Timbó

CONSELHO FISCAL Efetivos



Irene Dotto
Conselheira



Márcio José Bertoldo
Conselheiro



André Luiz Daroci
Conselheiro

Suplentes



Miranda Klann
Conselheira Suplente



Alessandra Lucia Viccari
Conselheira Suplente



Fernanda Maria Liebert
Conselheira Suplente

DIRETORIA EXECUTIVA



Arão João da Silva Neto
Diretor Executivo



Renato de Mello Viero
Diretor de Operações



Jofrei Agnes Munaro
Ger. Regional de Desenvolvimento



Nossos Números

SICREDI VALE LITORAL SC

Seguindo os principais balizadores do cooperativismo, em especial a “transparência na gestão”, apresentamos a situação econômico-financeira e patrimonial da Cooperativa. O crescimento obtido, reflete o nosso trabalho voltado ao crescimento e

à expansão. Quando comparamos esses números com os anos anteriores, fica claro o quanto estamos construindo uma cooperativa sólida, baseada em uma relação de confiança com os associados e demais públicos que se relacionam com a Sicredi Vale Litoral SC.

ASSOCIADOS

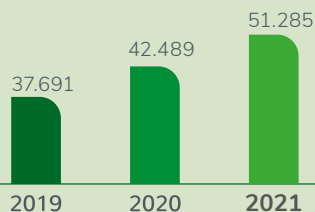

RECUSOS TOTAIS

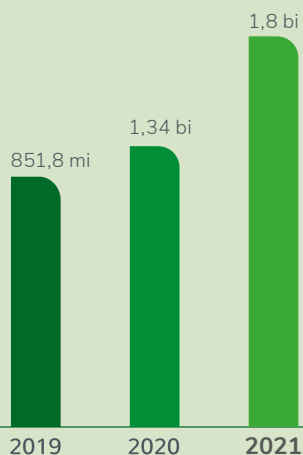

OPERAÇÕES DE CRÉDITO

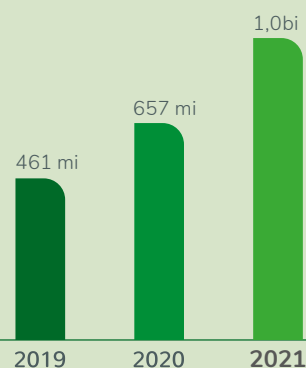

PATRIMÔNIO LÍQUIDO

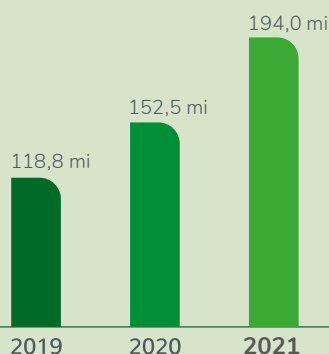

DEPÓSITOS TOTAIS

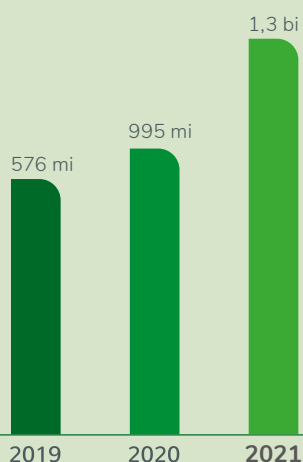

SOBRAS

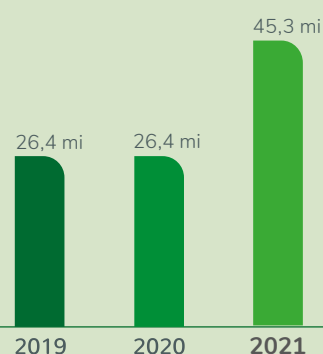

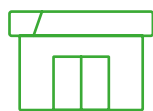

Novas Agências PROJETO DE EXPANSÃO

Consolidando o impacto positivo do cooperativismo de crédito para o crescimento regional, a Sicredi Vale Litoral SC, seguiu no processo de expansão em Santa Catarina ao longo de 2021. Registrou aumento da rede de atendimento com a inauguração de quatro novos pontos durante o ano. Mantendo um ritmo de crescimento sólido, o que possibilitou estar fisicamente próximos de um maior número de associados.

Este projeto vem com a missão de contribuir para o desenvolvimento coletivo e sustentável, no campo e na cidade, em que os associados e a sociedade em geral ganham em qualidade de vida, geração de empregos e fomento à economia local.

Neste sentido, estamos comprometidos em fortalecer as regiões onde já estamos presentes em Santa Catarina, bem como em levar o cooperativismo de crédito a novas áreas.

Confira nossas novas agências:



• Agência Perequê Porto Belo, inaugurada em janeiro de 2021. Possui 300m² de área construída.



• Agência Guabiruba, inaugurada em 16 de dezembro de 2021. Conta com 360m² de área construída.



• Agência Avenida do Estado Balneário Camboriú, inaugurada em janeiro de 2021, Conta com 450m² de área construída.



• Agência Tijucas, inaugurada em 27 de janeiro de 2022, Conta com 440m² de área construída.

Padronização e modernização

Valorizamos nossos associados, por isso, os projetos de ampliação e reformas seguem o cronograma junto com a expansão, com o intuito de entregar novos espaços mais amplos, modernos e completos.



• Agência Morretes em Itapema, reinaugurada em 29 de junho de 2021.



• Agência Vila Nova em Porto Belo, reinaugurada em 27 de julho de 2021.



• Agência Nova Trento, reinaugurada em 15 de dezembro de 2021.

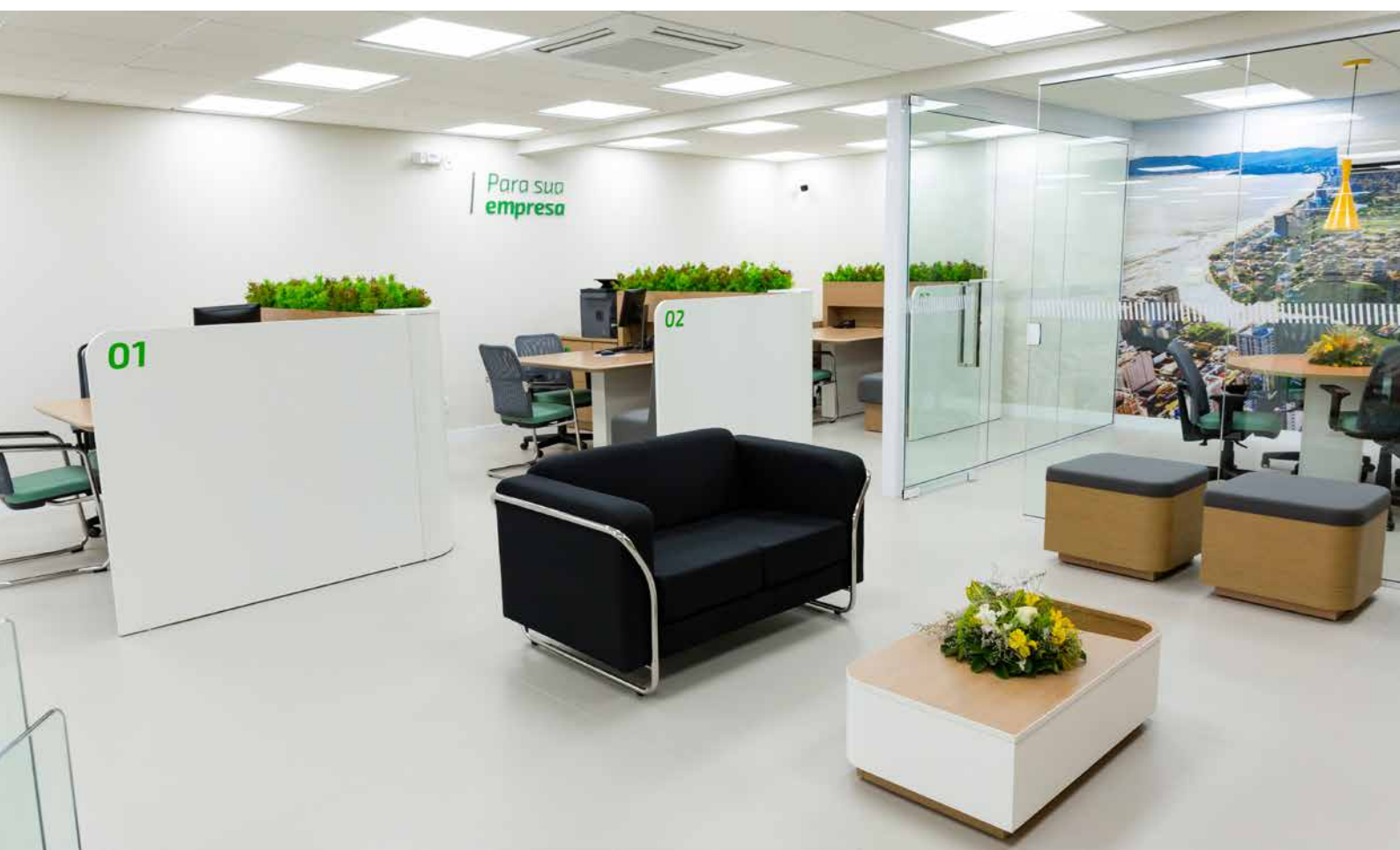

Prêmios e reconhecimentos

Nosso Sistema continua entre os mais reconhecidos. Confira os principais prêmios de 2021:



Forbes

Forbes

7 posição do país no ranking World's Best Banks 2021. No total, 500 bancos foram listados globalmente na publicação.



Melhores e Maiores

No guia Exame Melhores & Maiores 2021, por meio do Banco Cooperativo Sicredi, uma das estruturas que compõem a instituição financeira cooperativa,



Finanças Mais

Conquistamos posição de destaque no ranking do Finanças Mais, publicado pelo jornal O Estado de São Paulo em parceria com a agência classificadora de risco de crédito Austin Rating.



Valor Grandes Grupos

Repetindo o feito dos anos anteriores, o Sicredi foi destaque no anuário Valor Grandes Grupos, elaborado pelo jornal Valor Econômico, que apresenta a análise 200 principais companhias em atividade no país.serviços e finanças.

Valor Econômico

A instituição ficou em 9o lugar na classificação dos 100 Maiores Bancos do anuário.pelas companhias ou instituições.

Guia Valor de Fundos de Investimento

Com estratégias que valorizam ativos de longo prazo, rentabilidade bem acima de seus benchmarks e gestão ativa, fundos de diferentes categorias de risco e volatilidade o Sicredi têm conseguido se manter entre os 20% melhores desde 2019 conforme avaliação do Guia Valor de Fundos de Investimento do Valor Econômico.



Reconhecimento BNDES

O bom desempenho do Sicredi nas linhas de crédito disponibilizadas pelo Banco Nacional de Desenvolvimento Econômico e Social (BNDES) em 2020, para minimizar impactos da crise provocada pela pandemia de Covid-19, foi reconhecido pelo “Projeto Incentivos aos Agentes Financeiros”

Prisma Fiscal

O Prisma Fiscal é um sistema de coleta de expectativas de mercado, criado e gerido pela Secretaria de Política Econômica do Ministério da Fazenda, para acompanhamento da evolução das principais variáveis fiscais brasileiras sob a ótica de importantes analistas do setor privado.

Prêmio Guia de Fundos FGV

O Sicredi, por meio de sua Asset, conquistou o primeiro lugar na categoria Money Market para Assets Especialistas na edição 2021 do Guia de Fundos FGV



Época 360

Época Negócios 360°, guia elaborado pela revista em parceria com a Fundação Dom Cabral.

Prêmio Banking Transformation

A premiação que é realizada para incentivar e valorizar iniciativas das instituições financeiras, contribuindo para o aprimoramento do setor teve como case vencedor a ‘Implantação do Whatsapp Enterprise + Theo’, do Sicredi.



Agtech Garage Award

O Sicredi foi o vencedor do AgTech Garage Awards, premiação realizada por um dos maiores hubs de inovação da América Latina para o agrobusiness, o AgTech Garage.



Certificação GPTW

Em agosto de 2021 o Sicredi passou a ser uma empresa certificada pela GPTW, estando apto a participar, a partir de 2022 do ranking GPTW que lista as melhores empresas para trabalhar no Brasil.

Com um percentual de 88% de aprovação, o fato de ser certificado jpa se mostra uma importante conquista para uma empresa do porte e amplitude do Sicredi.



WYCUP - World Council Young Credit Union People

Sicredi foi destaque no World Council Young Credit Union People (Wycup), programa que reconhece jovens lideranças por contribuições significativas às suas comunidades e cooperativas de crédito e que têm potencial de causar impacto global. O evento fez parte de mais uma edição da Conferência Mundial do Woccu (Conselho Mundial das Cooperativas de Crédito, na tradução da sigla em inglês), realizada entre os dias 14 e 21 de julho, que ocorreu virtualmente por conta da pandemia.

Assembleias 2021

A participação do associado na gestão da cooperativa.

Ponto alto do modelo participativo do Sicredi são as assembleias, em 2021 a cooperativa reuniu mais de 1300 associados, em formato digital. Nos encontros deliberativos, os associados aprovaram a prestação de contas da Instituição, a proposta de distribuição de resultados, elegeram os novos integrantes dos órgãos do Conselho Fiscal e outros assuntos de interesse do quadro social.

O que são assembleias?

Assembleias são eventos anuais que acontecem em toda a região onde atuamos e é um diferencial do nosso modelo cooperativista. É uma oportunidade para colocar em prática o seu papel de dono, decidindo os rumos da cooperativa junto com outros associados, de um jeito democrático e transparente.



icredi



icredi



Negócios

SICREDI COM OS ASSOCIADOS

Parceria com Produtor Rural

Temos como propósito o relacionamento próximo com nosso associado, por isso e por conhecer a realidade do produtor rural e do trabalho no campo, atuamos para oferecer as melhores soluções financeiras, além de produtos e serviços que ajudam a gestão de risco. Ao contribuir para o desenvolvimento nas áreas rurais, impulsionamos o crescimento econômico regional.



Fazer parte do cooperativismo é fazer parte de um grande negócio para crescer juntos.

Seguro Premiado Sicredi

Associado da Sicredi Vale Litoral é premiado no Seguro de Vida.

Financiamento para Energia Sustentável

O aumento na procura por financiamento para aquisição de energia solar tem sido registrado pelo Sicredi. A energia solar tem se mostrado uma alternativa viável para muitas pessoas tanto pela sustentabilidade quanto pela economia gerada.



Muito além de oportunizar ao associado um seguro de vida, estamos cooperando com sua segurança e tranquilidade, já que nossos seguros possuem inúmeros benefícios que podem ser usufruídos ainda em vida, um deles é o sorteio semanal que contempla associados de todo o Brasil. Trata-se de um investimento de baixo custo que possui como retorno e amparo nos momentos mais inesperados.



Ação de divulgação Crédito Consignado Público

A cooperativa realizou uma ação para divulgação do crédito consignado público. A ação teve como principal objetivo apresentar ao público de interesse as características e as vantagens do produto consignado, além disso, trazer soluções que possibilitam a portabilidade de operações de crédito vigentes em outras instituições financeiras, com possibilidade de taxa inferior a taxa atual do crédito vigente.



Nova plataforma PF Transformação Digital

Em 2021 avançamos na jornada da Transformação Digital, com o lançamento de novos canais, plataformas e serviços que permitem mais agilidade aos processos, e facilitam a comunicação com os nossos associados. Afinal, esse tem sido um dos grandes objetivos do Sistema e da Cooperativa: caminhar no mesmo ritmo das mudanças e promover experiências positivas, sem perder a nossa essência cooperativista.



consórcios

A alternativa que facilita as suas conquistas.



• Automóveis



• Serviços



• Imóveis



• Sustentável



• Máquinas e Equipamentos



• E muito mais

Seja qual for o seu objetivo,
a gente **realiza junto.**



Simule em
sicredi.com.br/consorcios
e contrate em sua agência.



Produtos e Serviços

PESSOA FÍSICA

Você é mais que cliente: é associado e faz parte do negócio. Por isso, quando entra no Sicredi, você adquire sua cota capital - um valor que você investe ao abrir sua conta e que gera rendimentos conforme as soluções forem usadas.

Ser associado faz toda a diferença, pois além de ter soluções financeiras completas e com preços justos, você coopera com o desenvolvimento da sua região, pode participar de reuniões, acompanhar as atividades da sua cooperativa e participar das decisões através do voto nas assembleias.

Além disso, conforme a utilização das soluções e os resultados da cooperativa, você recebe a sua parte na distribuição dos resultados financeiros.



Conta Corrente



Cartões



Crédito pessoa para veículo,
consignado, antecipação
e outros



Poupança



Depósito a prazo, fundos
e outros investimentos



Seguros



Consórcios



Pix



DDA



Previdência Privada



Cartão Virtual







Produtos e Serviços

PESSOA JURÍDICA

Tocar um negócio é assim: toda hora tem um compromisso, uma reunião, uma decisão importante para se tomar. Por isso para resolver a parte financeira da sua empresa, conte com a gente. Afinal, quando sua empresa se desenvolve, ela gera emprego e renda e fortalece a economia local todos crescem juntos.

Para cooperar com seu fluxo de caixa, temos crédito com taxas justas. Para o seu dia a dia, ferramentas de gestão e organização. E, Claro, soluções para apoiar o crescimento da sua empresa. Vem com a gente, abra sua conta com o Sicredi.



Conta Corrente



Cartões



Crédito



Máquina de Cartões



Domicílio Bancária



Investimentos



Seguros



Consórcios



Câmbio



Pix



DDA



Cartão Virtual



Pagamento a Fornecedores



Cobrança



Produtos e Serviços CONDOMÍNIOS

A nossa história começa em 2008, nos aproximamos dos condomínios em nossa região para estudar as necessidades financeiras específicas deste segmento. Foi então que construímos um atendimento próximo e personalizado para nossos condomínios e seus administradores.

A homologação de boletos com registro é ágil e fácil. Aqui o programador fala com o programador.

A administração tem a possibilidade de visualizar todas as contas que estão sob a gestão em um único acesso e com um único usuário. Também é possível enviar arquivos de remessa de boletos de todos os condomínios de uma única vez. Isso também ocorre com arquivos de retorno e não é necessário acessar a conta para saber se foram pagos os boletos.

Algum dia
você imaginou que

ZERO

valeria tanto?

Conta Especial condomínios.

Custo zero para boletos.

Custo zero para TED/DOC

Cesta de Relacionamento de R\$ 29,90

Consulte as condições com o seu gerente.

**Para ter acesso a cesta de relacionamento de R\$ 29,90 o condomínio deverá ter uma aplicação mínima de R\$ 500,00 em Sicredinvest (CDI)
O valor original da cesta é de R\$ 39,90.*

Condições válidas exclusivamente para as agências da Sicredi Vale Litoral SC.

Promoção VERÃO PREMIADO

A terceira edição da promoção Verão Premiado iniciou em dezembro de 2020 e, foi até abril de 2021, era válida para associados pessoa física e jurídica que adquirissem os produtos poupança, investimentos e fundos.

Ao realizar as operações financeiras, os associados recebiam raspadinhas com prêmios instantâneos e cupons para concorrer no sorteio final, tendo como prêmio principal um automóvel zero km.

Com isso, distribuímos mais de 2000 prêmios em nossas agências, tendo associados contemplados em todos os municípios onde atuamos.

Confira abaixo a relação completa dos associados contemplados na promoção.



Ag. Meia Praia Itapema	Televisor	Elaine M. P. Ribeiro
Ag. Praça das Bandeiras Baln. Camboriú	Televisor	Fabricio Salazar
Ag. Bombas Bombinhas	Televisor	RDG Pharma Ltda
Ag. Centro Blumenau	Televisor	F&C Empreiteira de Mão de Obra Ltda ME
Ag. Centro Brusque	Televisor	Bruscor Ind. E Com. Ltda
Ag. Dom Bosco Itajaí	Televisor	Mariluze Melo Moutinho
Ag. Vila Nova Porto Belo	Televisor	Água Rara Artigos Esportivos Ltda ME
Ag. Nova Trento	Televisor	Luciano Ferreira Rocha
Ag. Morretes Itapema	Televisor	Joabe Gonçalves
Ag. Centro Bombinhas	Televisor	La Martina Incorporadora Ltda.
Ag. Água Verde Blumenau	Televisor	Tatiana Germano de Moraes
Ag. Centro Camboriú	Televisor	Aline Giseli dos Santos
Ag. Angeloni Brusque	Televisor	Iliane Nadir de Oliveira
Ag. São Vicente Itajaí	Televisor	Silvana Trojahn
Ag. Centro Itapema	Televisor	Benjamin Residence SPE Ltda
Ag. Timbó	Televisor	Gelindo Andreazza Devegili
Ag. Dom Joaquim Centro	Televisor	Fabiola Fagundes Vechi
Ag. Monte Alegre Camboriú	Televisor	Paróquia Sr. Bom Jesus
Ag. Limoeiro Itajaí	Televisor	Carlos M. da Silva
Ag. Navegantes	Televisor	Maicon Dalle Ore Bica
Ag. Perequê Porto Belo	Televisor	Impermac Construtora Ltda.
Ag. Av. do Estado Baln. Camboriú	Televisor	Arlindo Sandri
Ag. Bombas Bombinhas	Moto	Mara Liane Koch Maica
Ag. Vila Nova Porto Belo	Moto	Airton Barnabe
Ag. Perequê Porto Belo	Moto	Vanessa Minatti
Ag. Dom Bosco Itajaí	Carro	Osvaldo Arruda de Almeida

Gestão de Pessoas

*Somos feitos de pessoas
para pessoas.*

O Sistema Sicredi conquistou a certificação internacional GPTW (Great Place to Work), como uma das melhores empresas para se trabalhar no país. O ambiente colaborativo e a valorização do potencial humano fazem parte do DNA do nosso sistema, compartilhado por suas mais de 100 cooperativas. Mais de 30 mil colaboradores, que trabalham para fazer a diferença na vida das pessoas e comunidades atendidas pelo Sicredi.

**Great
Place
To
Work.®**

Certificado

Jun/2021 - Jun/2022

BRASIL

TM

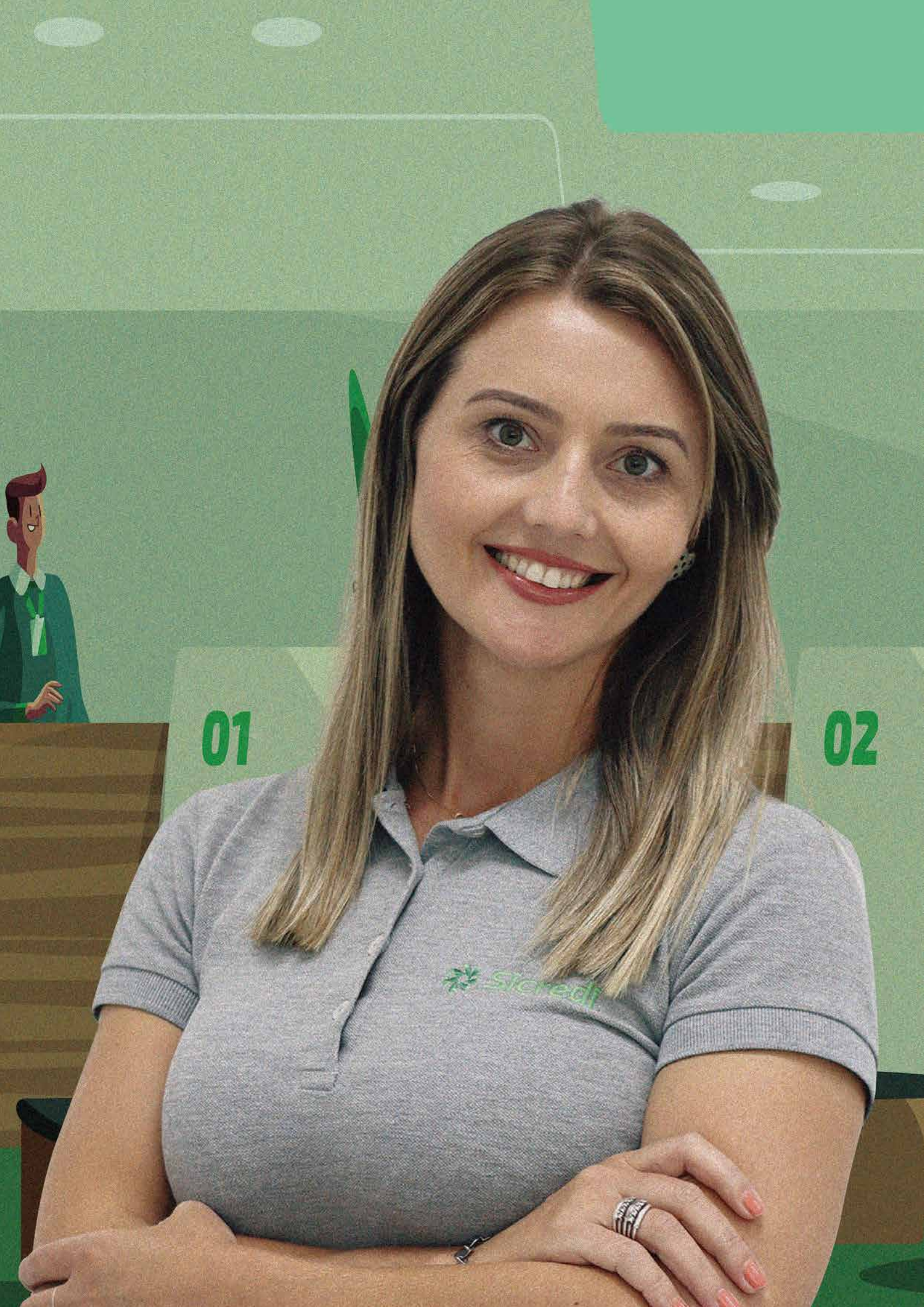

01

02

 Sicredi

Os encontros remotos predominaram em 2021. Apesar da distância, seguimos investindo em capacitações que levaram conhecimentos técnicos e comportamentais ao nosso time. Realizamos o TBT da Vale Litoral, seminário que relembrou alguns temas marcantes realizados na cooperativa, como: Jeito Sicredi de ser, integração e cooperativismo, boas práticas nas redes sociais, relacionamento, pilares estratégicos da nossa cooperativa, cooperação e trabalho em equipe, e, por fim, as nossas competências.



Na perspectiva de fomentar o aprendizado profissional e a oportunidade do primeiro emprego, a Cooperativa lançou, no ano de 2018, o Programa Movimento Futuro. O programa tem como principal objetivo a formação e a orientação profissional dos jovens para ingresso no mercado de trabalho. A partir desse programa, os jovens concorrem às vagas, e à efetivação como Jovem Aprendiz na Sicredi Vale Litoral SC, além de estarem à disposição das empresas da região.

O Programa Movimento Futuro já contemplou 120 jovens participantes, em oito municípios do Vale do Itajaí e Litoral Catarinense, desde o seu lançamento além de estarem à disposição das empresas da região.



Workshop de Relacionamento

Em outubro de 2021 realizamos o workshop de relacionamento para nossos colaboradores, foram oito encontros presenciais de alinhamentos deste importante tema para a cooperativa. Nos encontros foram tratados os seguintes assuntos: padrões de atendimento, experiência do associado e a inteligência do negócio x relacionamento.







Comunidade

Estamos presentes.

Quando juntamos forças, multiplicamos cooperação.

Estar perto das pessoas e das comunidades é uma das características do nosso modelo de negócios. Além de entender e atender os nossos associados, apoiamos os lugares onde estamos presentes por meio de iniciativas sociais e pelo que chamamos de ciclo virtuoso de desenvolvimento do Sicredi.

É que um dos nossos trabalhos consiste em captar recursos de associados e emprestar para outros associados da mesma região. Assim, a permanência dos valores financeiros na localidade tem impacto positivo, gerando renda e crescimento sustentável a todos, com maior oferta de empregos, produtos, serviços e desenvolvimento econômico. Dessa forma o associado pode investir cada vez mais na Cooperativa, e todos crescem juntos.

Semana Nacional de Educação Financeira



Sicredi leva ônibus cinema para escolas da região

Durante o mês de novembro, mais de 1.900 crianças de escolas públicas e privadas de 12 municípios da região tiveram a oportunidade de assistir vídeos no cinema itinerante, em especial a série de filmes da Turma da Mônica produzidos para o Sicredi sobre o tema Educação Financeira. A ação passou por Itapema, Bombinhas, Porto Belo, Nova Trento, Itajaí, Navegantes, Camboriú, Balneário Camboriú, Brusque, Tijucas, Blumenau e Timbó.

A cooperativa acredita ser essencial iniciar a educação financeira desde a educação infantil, entendemos que se desde cedo as crianças tiverem o conhecimento de como o dinheiro é importante e quais cuidados devem ter, logo estarão aplicando seu conhecimento de forma correta, assim melhorando a sua qualidade de vida.



Cooperativa Escolar

A Cooperativa Escolar, denominada, Coop Reis, fundada em 2018, em Itapema, pela Escola Vereador Paulo Reis, realizou neste último ano, algumas atividades, entre elas, as oficinas de aprendizado, além, do projeto “juntos por uma escola melhor.”



Os alunos puderam participar de algumas oficinas, entre elas: sustentabilidade, cooperativismo, autoconhecimento e postura ética. Os encontros ou oficinas ocorrem no contraturno escolar, mas alinhados ao currículo e ao plano político pedagógico da escola em que a cooperativa está inserida.

As cooperativas escolares são uma iniciativa de caráter educativo, constituída pela união voluntária de alunos do ensino fundamental e médio e com a mediação de um professor orientador.



Economia Local

Apoiamos a campanha “Eu Coopero com a Economia Local”. Uma iniciativa colaborativa que visa o incentivo de consumir produtos e serviços regionais. Em 2021, o movimento chegou no litoral, com grande parte das bancas de praia aderindo a campanha.



Rua do Cooperativismo

A Sicredi de Bombinhas, juntamente, com o poder público, inaugurou em 2021 a rua do cooperativismo. Com 400 m2, a rua está localizada na frente da agência do Sicredi em Bombinhas, na Avenida Vereador Manoel dos Santos. Um espaço de referência cultural para a comunidade.



Esportes

Motivados em investir em saúde e proporcionar qualidade de vida aos nossos associados, somos apoiadores frequentes de iniciativas esportivas, tais como: futsal, futebol, bike, skate, beach tênis, entre outros. E como grande novidade de 2021, é que fomos patrocinadores oficiais do campeonato catarinense de vôlei de praia, em Itapema.



Leandro Assis, Vôlei de Praia FGV

Dia C - Dia de Cooperar

Ação desenvolvida pela Sicredi Vale Litoral SC beneficia 3.000 famílias em vulnerabilidade social com mais de 20 toneladas de alimentos arrecadados.

Neste ano, o Dia de Cooperar, movimento organizado nacionalmente pela Organização Brasileira das Cooperativas (OCB), que mobiliza o segmento com o objetivo de desenvolver ações de responsabilidade social, colocando em prática os valores e princípios do cooperativismo, buscou auxiliar a sociedade a minimizar os impactos da fome, a partir da arrecadação de alimentos.

A cooperativa, em parceria com os mercados e, estabelecimentos comerciais da região, arrecadou cerca de 20 toneladas de alimentos não perecíveis. A campanha teve início no dia 3 de julho e foi encerrada no dia 24 de julho. Durante este período, as agências da Sicredi receberam os donativos em suas respectivas unidades. Os alimentos arrecadados foram distribuídos para instituições sociais e famílias que vivem em estado de vulnerabilidade social na região.



POUPANÇA
FUNDOS DE INVESTIMENTO
RENTA FIXA
PREVIDÊNCIA

Invista com o Sicredi.

Aqui seu investimento
rende mais do que dinheiro.

Fale com seu gerente
ou acesse sicredi.com.br/investimentos

Por que investir com a gente?

Só aqui seu dinheiro rende:

Crescimento

Temos um amplo portfólio e atendimento personalizado.

Segurança

Somos uma instituição financeira com mais de 115 anos.

Praticidade

Nosso aplicativo permite controle total dos seus investimentos.

Desenvolvimento

Reinvestimos na sua região, impulsionando a economia local.

Seja qual for o seu motivo,
investir com o Sicredi é a
melhor alternativa.

