

REVISTA

SICREDI

Edição 54 | Abril 2023

Mala Direta
Endereçada

9912327734/2020-SE/RS

SICREDI

Correios

Devolução
Física

Correios

*Sicredi Região dos Vales reúne cerca de
16 mil pessoas durante Processo Assemblear*

DESTAQUES DA EDIÇÃO

02

Sicredi Região dos Vales apresenta desempenho de 2022 e principais ações em prol do desenvolvimento da região

06

Investimentos em energia solar

08

Protagonismo feminino no desenvolvimento da região

12

Juntos pelo Turismo Regional

Sicredi Região dos Vales apresenta desempenho de 2022 e principais ações em prol do desenvolvimento da região

Resultados são reflexo da parceria com os associados e do compromisso da Cooperativa com o desenvolvimento regional



Assembleia Geral Extraordinária e Ordinária aconteceu no dia 31 de março, na Sede do Sicredi Região dos Vales.

O Sicredi Região dos Vales reuniu cerca de 16 mil pessoas dos 18 municípios da sua área de ação durante o processo assemblear, de 27 de fevereiro a 28 de março.

O Presidente do Sicredi Região dos Vales, Ricardo Cé, o Diretor Executivo, Roberto Scorsatto e os gerentes das agências de cada município, apresentaram o desempenho financeiro da Cooperativa, a forma de atuação e o fomento às atividades econômicas dos associados, o apoio às iniciativas locais das comunidades e as principais ações realizadas em relação ao atendimento dos associados e em prol do desenvolvimento da região.

Após as assembleias de núcleos, a Cooperativa realizou no dia 31 de março, a Assembleia Geral Extraordinária e Ordinária no auditório da sua Sede, em Encantado. No encontro, os Coordenadores de Núcleo, representantes dos associados das 21 agências da área de ação da Cooperativa, deliberaram sobre assuntos como

reforma do estatuto, prestação de contas e destinação das sobras.

A parceria com os associados, somada ao modelo de gestão, possibilitaram ao Sicredi Região dos Vales apresentar mais uma vez um desempenho sólido e sustentável.



78.282
associados



R\$ 6,19 bilhões
de Ativos
Financeiros



R\$ 759,2 milhões
em Patrimônio
Líquido

A Cooperativa finalizou o ano de 2022, com **78.282 associados**, administrando **R\$ 6,19 bilhões de Ativos Financeiros** e **R\$ 759,2 milhões em Patrimônio Líquido**, apresentando um crescimento médio de **25% em relação ao ano anterior**.

Cerca de 16 mil pessoas participaram do processo assemblear realizado de 27 de fevereiro a 28 de março



27/02 - MUÇUM



28/02 - ILÓPOLIS



01/03 - COQUEIRO BAIXO



02/03 - PUTINGA



06/03 - SÃO VALENTIM DO SUL



07/03 - ANTA GORDA



08/03 - GUAPORÉ



09/03 - DOIS LAJEADOS



13/03 - UNIÃO DA SERRA



14/03 - VISTA ALEGRE DO PRATA



15/03 - VESPASIANO CORRÊA



16/03 - ENCANTADO



20/03 - RELVADO



21/03 - DOUTOR RICARDO



22/03 - NOVA BRÉSCIA



23/03 - CAPITÃO



27/03 - ARROIO DO MEIO



28/03 - ROCA SALES

Para o Presidente do Sicredi Região dos Vales, Ricardo Cé, a história da Cooperativa foi e continuará sendo construída junto com os associados.



“Como Instituição Financeira Cooperativa, a nossa forma de atuação vai além da econômica. Temos a missão de gerar impacto positivo na comunidade e auxiliar no desenvolvimento da nossa região, e nós fazemos isso juntos, graças a relação de parceria e confiança com o nosso quadro social e com a comunidade. Por isso, agradecemos a todos que contribuíram na construção dos 40 anos do Sicredi Região dos Vales. Que possamos continuar caminhando juntos, trazendo bons exemplos para as próximas gerações e cooperando por uma região mais próspera e cada vez melhor para se viver, construindo a nossa história e o nosso futuro, juntos.”

Conforme o Diretor Executivo, Roberto Scorsatto, os bons indicadores de desempenho apresentados pela Cooperativa em mais um ano, reforçam a assertividade na forma de atuação do Sicredi.



“Através do nosso modelo de gestão e de nossa forma de atuação estamos construindo uma Cooperativa de Crédito sólida, que busca proporcionar assistência financeira aos nossos associados, fomentando suas atividades econômicas e contribuindo com o desenvolvimento econômico e social de nossa região. Através do trabalho e dedicação de nossa equipe de colaboradores e a importante relação de parceria e confiança com nossos associados, apresentamos novamente bons indicadores de desempenho fortalecendo a solidez do Sicredi Região dos Vales, apoiando as iniciativas de nossas comunidades e contribuindo para o fortalecimento da economia regional.”

re\$ultados compartilhados

com os associados do Sicredi
Região dos Vales

R\$ 49,8 milhões

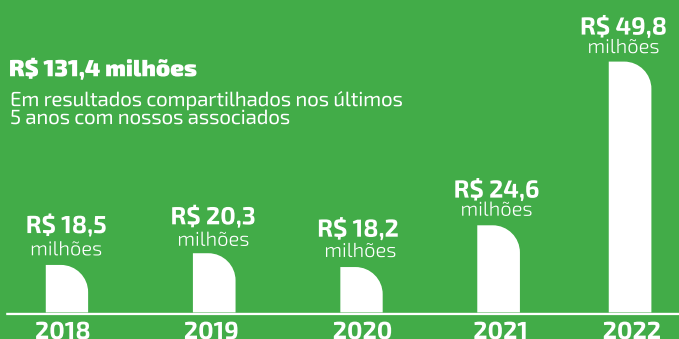

Por meio da sua forma de atuação, o Sicredi Região dos Vales reinveste os recursos localmente, participa efetivamente das comunidades, valoriza o relacionamento próximo e o atendimento diferenciado com soluções financeiras de qualidade e preços competitivos, e compartilha os resultados com os seus associados.

Dos resultados gerados através dos negócios realizados em 2022, **R\$ 49,8 milhões** foram compartilhados com os associados através do pagamento de juros ao capital

social e participação nos resultados. O valor compartilhado é proporcional a utilização dos produtos e serviços como investimentos, crédito, conta corrente, seguros, cartões e consórcios.

Nos últimos cinco anos, o Sicredi Região dos Vales compartilhou **R\$ 131,4 milhões** com os associados, valorizando a sua participação na Cooperativa e contribuindo para que esses recursos permaneçam nas comunidades, auxiliando no desenvolvimento da região.

Recursos reinvestidos na região

O Sicredi Região dos Vales reinveste os recursos que administra na região. Esse foi o propósito da fundação da Cooperativa, fomentando as atividades dos associados e contribuindo com o desenvolvimento econômico e social das comunidades onde atua.

Com essa forma de atuação e através do crédito, a Cooperativa incentiva e viabiliza os investimentos nas atividades econômicas dos associados.

No último ano, o Sicredi Região dos Vales esteve ao lado dos associados na realização de inúmeros projetos, mantendo o seu compromisso de desenvolver as comunidades e contribuir na construção de uma sociedade mais próspera.

Em 2022, foram disponibilizados cerca de **R\$ 1,4 bilhão** em crédito, totalizando **44.068 operações**, cooperando com o desenvolvimento regional.

Em operações de crédito rural, a Cooperativa concedeu **R\$ 444,6 milhões**, atendendo **3.029 produtores** nas áreas de avicultura, suinocultura, pecuária leiteira e demais culturas, com recursos para investimento e custeio, viabilizando uma das principais atividades econômicas da região e reforçando a parceria com os produtores rurais.

Para o setor da indústria, comércio e serviços foram liberados cerca de **R\$ 676 milhões** em recursos para investimento e capital de giro, incentivando o empreendedorismo, além de fortalecer e expandir os negócios de **2.917 empresas** da região.

Já para a modalidade de crédito geral, destinada à pessoa física, foram liberados **R\$ 303,8 milhões** em **19.374 operações**, possibilitando aos associados o acesso a recursos para aquisição de bens e consumo em geral.

Relacionamento com a comunidade

Com o **Projeto Juntos pela Região**, a Cooperativa incentivou ações sociais nos 18 municípios da sua área de ação. Em 2022, foram contemplados **170 projetos/entidades**. Contribuindo na realização de relevantes ações nas áreas da cultura, educação, esporte, inclusão, saúde, segurança, solidariedade e sustentabilidade.

O Sicredi Região dos Vales participou do **Dia de Cooperar (Dia C)**. Com a ação, em 2022, a Cooperativa arrecadou e multiplicou as doações de alimentos dos associados, totalizando **26 mil quilos** de alimentos destinados às entidades assistenciais e famílias carentes da região.

No **Turismo Regional**, a Cooperativa realizou ações para fomentar o turismo na região, visando contribuir e fortalecer o setor que está em expansão. Além do apoio aos projetos, o Sicredi Região dos Vales disponibiliza uma linha de crédito específica para suprir as necessidades dos empreendedores do segmento.

Em prol da educação, o Sicredi desenvolve o **Programa A União Faz a Vida**, que tem o objetivo de trabalhar valores de cidadania e cooperação no ambiente escolar e nas comunidades onde está inserido. Em 2022, 120 educadores de 20 escolas participaram do Programa.

O **Projeto Liderança Jovem**, voltado aos alunos que são líderes de turmas, tem o propósito de contribuir para que as crianças e adolescentes sejam protagonistas de seu

processo de aprendizagem, desenvolvendo a liderança desde jovem. O Projeto contemplou **150 alunos** de 18 escolas da região, em 2022.

Como forma de cooperar para uma vida financeira mais sustentável, o Sicredi desenvolve o **Programa Cooperação na Ponta do Lápis** para diversos públicos: crianças, adolescentes e empresas. Em 2022, o Programa levou conhecimento a mais de **1.500 jovens e adultos** na região.

Também como ação comemorativa aos 40 anos, o Sicredi Região dos Vales presenteou os municípios da região com **totens de água quente e fria**, visando levar maior comodidade e valorizar ainda mais a parceria com a população da região.

Além disso, a Cooperativa realizou a entrega de **letreiros turísticos** aos municípios, para demonstrar o carinho e o bem-querer pelo lugar em que vivemos, despertando na comunidade o reconhecimento do potencial turístico local, auxiliando no desenvolvimento e fortalecimento do segmento na região.

Além dessas iniciativas, o Sicredi Região dos Vales apoiou e patrocinou ações e eventos promovidos na região. Cerca de **466 iniciativas** relacionadas a cultura, educação, festas, eventos, esportes, turismo, feiras e exposições contaram com o apoio do Sicredi.

Investimentos em energia solar

O sistema fotovoltaico é uma opção sustentável que proporciona economia na conta de luz dos consumidores

A energia solar é uma solução limpa e renovável que possibilita economia na conta de luz do consumidor e se torna uma opção sustentável para o uso residencial, rural e empresarial.

Atento às necessidades dos associados e ao cenário atual, que sugere alternativas economicamente sustentáveis, o Sicredi Região dos Vales trabalha com linhas de financiamento para instalação de energia fotovoltaica, assim como, para projetos de melhoria na eficiência energética.

Conforme levantamento da Associação Brasileira de Energia Solar Fotovoltaica (Absolar), o ano de 2022, registrou aumento na capacidade de produção de energia solar no Brasil, apresentando um crescimento superior a 60%.

No Sicredi Região dos Vales, a procura por essas linhas vem aumentando no decorrer dos anos. Em 2022, a Cooperativa financiou cerca **R\$ 41 milhões**, em **588 operações** na região, para instalação de energia solar. O valor representa um **aumento de 12%** no volume financiado, se comparado ao ano de 2021.

Em Roca Sales, o Sindicato dos Trabalhadores Rurais, presente no município há 56 anos, com cerca de 700

associados e 55 colaboradores, instalou o sistema de energia solar em busca de melhorias à estrutura do Supermercado.

Com um investimento de R\$ 618 mil, o projeto contempla 826 painéis e gera em média 18.560 kWh de energia ao mês. O que resulta em uma economia expressiva na conta de energia elétrica, com expectativa de recuperar o investimento em aproximadamente 5 anos. O projeto contemplou a implantação do sistema fotovoltaico e uma adequação na estrutura do telhado do Supermercado para receber a instalação das placas.

De acordo com o Presidente do Sindicato dos Trabalhadores Rurais, Gilmar Bernstein, o projeto foi implantado visando a economia, sustentabilidade, assim como, possibilitou melhorias nas instalações do



Supermercado. “A energia solar é importante para contribuir com a economia, com a climatização do ambiente para melhorar o atendimento ao cliente, além de manter a qualidade dos produtos dispostos no Supermercado e a possibilidade de disponibilizar novos produtos.”

Segundo o Tesoureiro da Entidade, Nivaldino Brino, o STR trabalha com muita seriedade e cuidado, principalmente quando se trata do financeiro, por esse motivo e pela parceria e confiança construídas ao longo do tempo, optou-se pelo Sicredi no momento de idealizar o projeto. “O Sicredi veio para somar com o STR, criamos um laço pela parceria, entrosamento, diálogo, pela disponibilidade da Cooperativa em nos atender. O Sicredi tem um diferencial no atendimento e nos mostra as melhores alternativas, e essa relação de transparência, nos faz sentir seguros nas decisões.”

O Presidente, Gilmar, ainda reforça, “optamos pelo Sicredi pelo relacionamento humano e próximo, e pelo atendimento com atenção, agilidade e cuidado.”

O STR tem planos para ampliar a geração de energia

solar, aproveitando o telhado da Agropecuária, localizada próxima ao Supermercado no município.

Conforme o Assessor de Crédito do Sicredi Região dos Vales, Magnor Genezini, a iniciativa está totalmente ligada aos objetivos do Sicredi, “nossa função é disponibilizar linhas de crédito adequadas, auxiliando os associados no acesso de forma ágil e segura aos recursos para viabilizar seus projetos, para que assim possam usufruir dos benefícios dos investimentos realizados.”

Em nível estadual, conforme balanço do Sicredi, o volume financiado em 2022, no Rio Grande do Sul ultrapassa **R\$ 900 milhões**, o que representa mais de 20 mil unidades para a geração desse tipo de energia no Estado.

Em âmbito nacional, o Sicredi financiou no ano passado cerca de **R\$ 2,6 bilhões**. Segundo a Absolar, a energia solar produzida no País representa 11,2% do total da matriz elétrica nacional. No ranking brasileiro de potência instalada, o Rio Grande do Sul segue na terceira posição, atrás apenas de Minas Gerais e São Paulo.

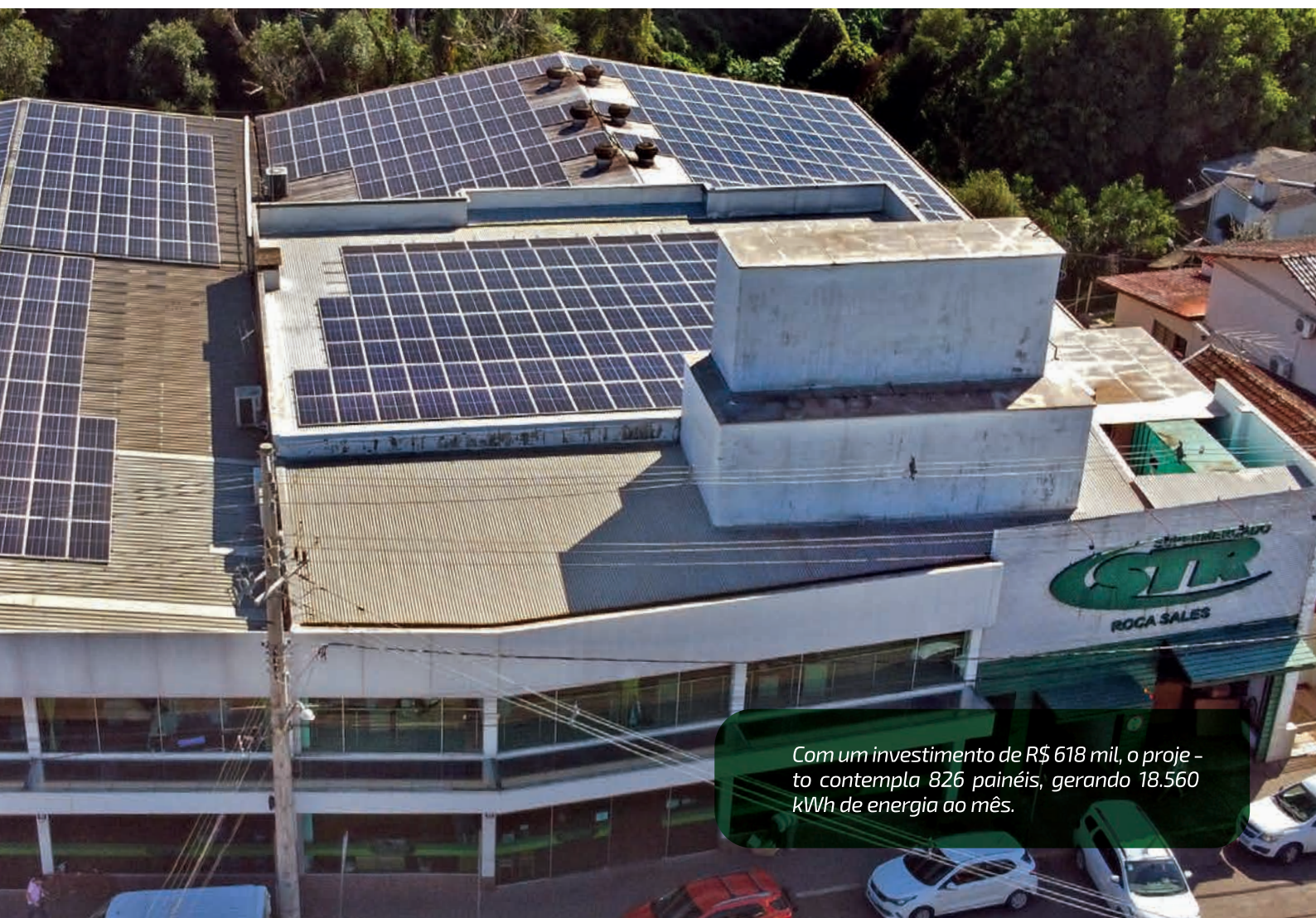

Com um investimento de R\$ 618 mil, o projeto contempla 826 painéis, gerando 18.560 kWh de energia ao mês.

Protagonismo feminino no desenvolvimento da região

O Sicredi está ao lado das associadas para que elas conquistem mais espaço nos diversos setores da economia

Independente da área de atuação ou profissão, as mulheres têm a força para abrir caminhos, alcançar objetivos, crescer, inspirar, cooperar e prosperar. Conquistam seu espaço e constroem seus negócios em todos os setores da economia com destaque e protagonismo, contribuindo com o desenvolvimento econômico e social da região.

O Sicredi faz parte de histórias de muitas empreendedoras, apoiando os seus negócios por meio de captações no mercado nacional e internacional para fomentar o crédito. Em 2022, a nível nacional, a Instituição Financeira Cooperativa repassou cerca de **R\$ 7,7 bilhões** em mais de **228 mil operações** de crédito para empresas lideradas por mulheres.

Um exemplo de empreendedorismo feminino é a associada Marcia Pivotto, de Guaporé. Ela conta que ajudava o pai na avicultura, desde os sete anos de idade e sonhava em ser veterinária.

Após trabalhar alguns anos como veterinária em frigoríficos da região, Marcia teve a oportunidade de voltar para as suas origens e atuar novamente na avicultura, área pela qual ela não esconde o fascínio.



Atualmente, Marcia faz a gestão de três granjas. Na propriedade de 18 hectares em Guaporé, cerca de 3,5 hectares foram destinados para a construção de quatro pavilhões com tecnologia Dark House, que alojam 68 mil matrizeiros por lote. “Sou apaixonada por avicultura, pelos processos e tecnologias que transformaram a produção ao longo dos anos.”

A propriedade de Marcia foi desenvolvida para garantir a biosseguridade das aves, trazendo maior qualidade ao produto final. Além disso, a granja é certificada Globalgap, que permite a exportação do produto para o mercado internacional.

Marcia sempre conduziu o negócio sozinha, mas ressalta o apoio e parceria para tirar os planos do

papel, e a importância de ter uma instituição financeira próxima e que acredita nos projetos dos associados. “Eu tinha um sonho, e o Sicredi foi parceiro nessa trajetória. Um projeto como esse, demanda um investimento alto e a questão do relacionamento com a Cooperativa é incrível, muito diferenciado e próximo, por isso me sinto segura em ser associada e para tocar o meu negócio.”

Ela conta que enfrentou adversidades durante o processo de construção da granja, mas ressalta que é fundamental manter a coragem no momento de empreender, “dificuldades e medos sempre vão surgir, mas temos que olhar para as possibilidades, manter a coragem e o foco, se ver e se valorizar como empreendedora,” finaliza Marcia.

Propriedade de Marcia Pivotto em Guaporé, contempla quatro pavilhões com tecnologia Dark House.





Outro exemplo de empreendedorismo feminino é Taline Visentin Dullius, proprietária da Cozinha da Ruiva, em Guaporé. A partir de uma lesão no quadril, Taline, que era instrutora de dança, teve que deixar a sua profissão de lado, ao mesmo em que se viu refém de uma alimentação restritiva e sem opções de consumo no segmento no município.

Com isso, Taline retomou um sonho adormecido de ter um restaurante, e buscou especialização em gastronomia funcional e culinária saudável, descobrindo um nicho de mercado a ser explorado. “A Cozinha da Ruiva existe a partir de uma deficiência minha, e vi que tinha mercado para expandir um negócio”, comenta Taline.

Em 2018, ela começou vendendo sob encomenda os produtos que produzia em casa. Com o sucesso das vendas, Taline precisou de uma cozinha maior, e em 2019 abriu o espaço físico a partir de recursos repassados pelo Sicredi. “A gente se sente acalorado com o Sicredi, os colaboradores sempre estão dispostos para ajudar, oferecem as melhores alternativas, ajudam a

encontrar soluções. Depois de mim mesma, o Sicredi é um dos meus incentivadores.”

Em cinco anos de Cozinha da Ruiva, Taline produz marmitas congeladas e refeições personalizadas de forma balanceada, além de lanches, cesta de café da manhã, cardápio para eventos e oferece um menu sem glúten, sem lactose, livre de gorduras, conservantes e com redução de sódio e açúcares.

Taline conta que está expandindo a Cozinha da Ruiva, mas que tem muitos planos para o futuro. “Fizemos parceria com alguns estabelecimentos, e temos pessoas que vêm de outros municípios buscar as marmitas. Mas para o futuro, quero levar a Cozinha da Ruiva para outros municípios, dobrar a nossa produção, ampliar a equipe de colaboradores e, também abrir à noite.”

Ela ainda fala sobre não desistir diante dos obstáculos no momento de empreender. Mesmo enfrentando os grandes desafios da pandemia, Taline seguiu inovando e contou com o apoio financeiro do Sicredi. “As coisas

não acontecem da noite para o dia, é preciso ter calma, e tentar transformar os obstáculos em um degrau ou em um trampolim que te impulse para outro lugar. Entender e confiar no processo e não desistir, são fatores importantes para seguir sempre em frente”, finaliza.

As mulheres desempenham um papel importante no crescimento da região, favorecendo a diversidade dos negócios. O que traz melhorias para a sociedade, para a economia e para as empresas.

O Sicredi Região dos Vales se orgulha em estar sempre ao lado das associadas incentivando suas atividades. Em 2022, a Cooperativa repassou **R\$ 121,8 milhões** para **657 empresas** lideradas por mulheres na região.

O montante reforça o compromisso do Sicredi Região dos Vales em viabilizar e impulsionar os projetos das associadas, oferecendo suporte financeiro para que elas possam expandir os negócios, e cada vez mais assumir novos papéis de protagonismo, contribuindo com a construção de uma região e uma sociedade mais prósperas.

Além de oferecer produtos exclusivos e suporte financeiro às associadas, o Sicredi apoia e promove diversas ações para o público feminino nas comunidades onde está presente, impulsionando e auxiliando as mulheres no seu protagonismo e no desenvolvimento da região.

Reforçando esse propósito, o Sicredi lançou o Curso Mulher Empreendedora, on-line e totalmente gratuito na plataforma Sicredi na Comunidade (www.sicredi.com.br/nacomunidade/cursos).

O curso visa contribuir com a formação de associadas e não associadas, gerando impacto positivo na comunidade por meio da profissionalização dos negócios gerenciados por mulheres. Assim como, para valorizar as competências e fortalecer as habilidades das mulheres, difundindo ainda mais o empreendedorismo feminino.

Em 2022, foram
concedidos
R\$ 121,8 milhões
em crédito a
657 mulheres
empreendedoras
da região



Juntos pelo Turismo Regional

Sicredi Região dos Vales incentiva o turismo regional através de linha de crédito e apoio aos projetos da região



O Sicredi está ao lado dos associados na realização das suas atividades. Para apoiar e ser um parceiro também do segmento do turismo, que está em expansão na região, o Sicredi Região dos Vales desenvolveu o **Projeto Juntos pelo Turismo Regional**.

Por meio da iniciativa, a Cooperativa realiza diversas ações para fomentar o turismo, visando contribuir com o desenvolvimento econômico e social dos municípios da sua área de ação através do fortalecimento do setor, além de oferecer uma linha de crédito específica para os empreendedores do segmento.

A linha Crédito Turismo Regional pode ser acessada para investimentos em hotéis, pousadas, centro de convenções, parques temáticos, restaurantes, bares, comércio e demais atividades relacionadas ao turismo.

Com o crédito é possível fazer reformas e ampliações, aquisição de máquinas, equipamentos e automatização, compra de imóveis, pontos comerciais e abertura de

filiais ou implantação de nova linha produtiva, oferecendo taxas atrativas e prazos adequados a cada projeto.

A família Kern, de Arroio do Meio, identificou uma oportunidade no turismo em meio a pandemia em 2020, e juntos desenvolveram o Complexo Duas Meninas Garden. Destino com muita natureza e contato com os animais, um atrativo ideal para toda a família, tornando-se uma referência do segmento no município.

Joner Kern relembra que havia somente a Cabanha Duas Meninas na propriedade da família, voltada a criação de cavalos crioulos, reconhecida com diversas premiações. Com o apoio da esposa Rovani e das filhas Laís e Bianca, eles inauguraram o Complexo Duas Meninas Garden, em 2021.

Laís conta que na época os piqueniques ao ar livre estavam se popularizando e com o isolamento da pandemia, eles viram a oportunidade de compartilhar o espaço da

propriedade com outras pessoas. “Pensamos em um lugar bacana para dividir com as pessoas e que elas pudessem aproveitar ao ar livre, mas não achávamos que o negócio tomaria essa proporção.”

Nos 19 hectares da propriedade, cada espaço foi pensado e desenvolvido para surpreender os visitantes. O Complexo conta com a fazendinha do vovô, recanto dos pôneis, bosque encantado, fábrica de mel, as casas dos três porquinhos, entre tantos outros espaços. Um dos símbolos do parque são os dois balanços de 11 metros, que se destacam por serem os maiores da região, além de elementos que eternizam a infância e a casa dos pais de Joner e Rovani, trazendo ainda mais significado ao local.

O espaço conta também com o Cactário Duas Meninas, inaugurado em 2022. São 1.500 metros, onde encontra-se uma variedade de cerca de 400 espécies entre cactos e suculentas para apreciação do público e comercialização.

Joner fala da importância da família e dos parceiros para desenvolver os projetos. “Eu tinha as mãos e com a entrada delas, nós ganhamos os anéis”, comenta Joner. “Além disso, temos um grande relacionamento com o Sicredi, o que é muito importante. É o lugar onde nós temos atendimento propriamente dito, desde a recepção do guarda até o gerente da agência. O atendimento e a relação de parceria é realmente um diferencial. O Sicredi é nosso parceiro e empreendedor no turismo, com visão do que está acontecendo na região, oferecendo linha de crédito voltada ao segmento, a qual tomamos crédito, além da ambientação que recebemos.”

O Complexo Duas Meninas Garden foi contemplado com a ambientação que faz parte do Projeto Juntos pelo Turismo Regional. Bianca relata que a família ficou muito feliz, “foi maravilhoso receber a ambientação e os nossos visitantes adoram as almofadas.”



Outro empreendimento de encher os olhos, é o Vivenda Altos da Glória, uma propriedade rural modernizada e projetada para o turismo, localizado em Encantado.

A proprietária do local, Glória Villa é uma ex-contadora que deixou os números para dedicar-se ao turismo e ao acolhimento. Glória, entusiasta do turismo local, conta que sonhava desde criança em trabalhar com hospedagem, e antes mesmo do turismo estar em pauta na região, ela identificou uma oportunidade e uma realização pessoal por meio do Vivenda Altos da Glória.

Ela transformou a propriedade da família com muito carinho e criatividade para receber os visitantes de forma intimista. O destino conta com diversos ambientes pensados especialmente para valorizar o contato com a natureza, preservando as memórias

afetivas da família e mantendo a identidade da colonização italiana.

O local oferece diversos espaços para passar o dia com a família. Há jardins, pomar com árvores frutíferas, uma mini trilha, onde pode-se encontrar umbus centenários. Os visitantes podem aproveitar o jardim italiano, que é uma réplica do jardim da casa da vó. O Relógio do Corpo Humano com plantas e chás medicinais, que podem ser colhidos na hora. Além da Porta Vermelha da Contemplação com uma belíssima vista e conexão com a natureza do entorno da propriedade.

O Vivenda Altos Da Glória também oferece um espaço para eventos intimistas, em uma estrutura pensada e adaptada para manter a preservação do ambiente e cultura da localidade, e conta com dois bangalôs para hospedagem.



Glória Villa dedica-se ao turismo e ao acolhimento no empreendimento Vivenda Altos da Glória.

No processo de desenvolvimento desse sonho, Glória fala da importância do apoio da família quando se trabalha com o turismo, pois é um setor que demanda tempo e dedicação. “É fundamental ter o apoio da família em um empreendimento que é voltado ao turismo. O meu marido, a minha filha e meu genro, me ajudam muito e gostam dessa interação com os visitantes.”

O Vivenda Altos da Glória também participou do Projeto Juntos pelo Turismo Regional e foi contemplado com a ambientação personalizada, entregue pelo Sicredi Região dos Vales. “A ambientação enaltece o nosso negócio, e tudo o que se faz em parceria, resulta em um crescimento em conjunto. O Sicredi sempre foi nosso parceiro, recebemos atendimento personalizado e aqui é um trabalho fomentado e incentivado pela Cooperativa.”

Para o Diretor Executivo do Sicredi Região dos Vales, Roberto Scorsatto, a Cooperativa está atenta às necessidades dos empreendedores do turismo da região, fomentando e apoiando o seu desenvolvimento. “Acreditamos no potencial turístico que a nossa região tem, e o segmento está em plena expansão, e pela nossa forma de atuação apoiamos os empreendedores, incentivando suas iniciativas e atividades, reforçando o compromisso do Sicredi com o desenvolvimento regional.”

Através da parceria com os associados, o Sicredi Região dos Vales está realizando entregas voltadas ao segmento para fomentar, estimular e aumentar a conexão regional com o turismo, contribuindo com a ambientação dos empreendimentos da região.



Amplie seus negócios e contribua com o desenvolvimento regional



***Além de valorizar as belezas da nossa região,
o turismo também fortalece a economia local.***

O Crédito Turismo Regional do Sicredi Região dos Vales foi feito para você que precisa expandir seu negócio e acredita no desenvolvimento da nossa região e do comércio local.

Expediente Revista Sicredi:

Publicação do Sicredi Região dos Vales.
Fotos: Divulgação Sicredi Região dos Vales.
Tiragem: 18.796 mil exemplares.
Distribuição gratuita.

Sicredi Região dos Vales:
Rua Heitor Peretti, 385, Encantado - RS.
CEP 95960-000
Telefone: (51) 3751-0000
E-mail: coop0136_comunicacao@sicredi.com.br



facebook.com/sicredirv



@sicredi_regiaodosvales



sicredi.com.br/coop/regiao-dos-vales-rs

