



RELATÓRIO ANUAL 2022

Pensar global, agir local

SICREDI NOSSA TERRA PR/SP



REFERENCIAL DE SUSTENTABILIDADE SICREDI

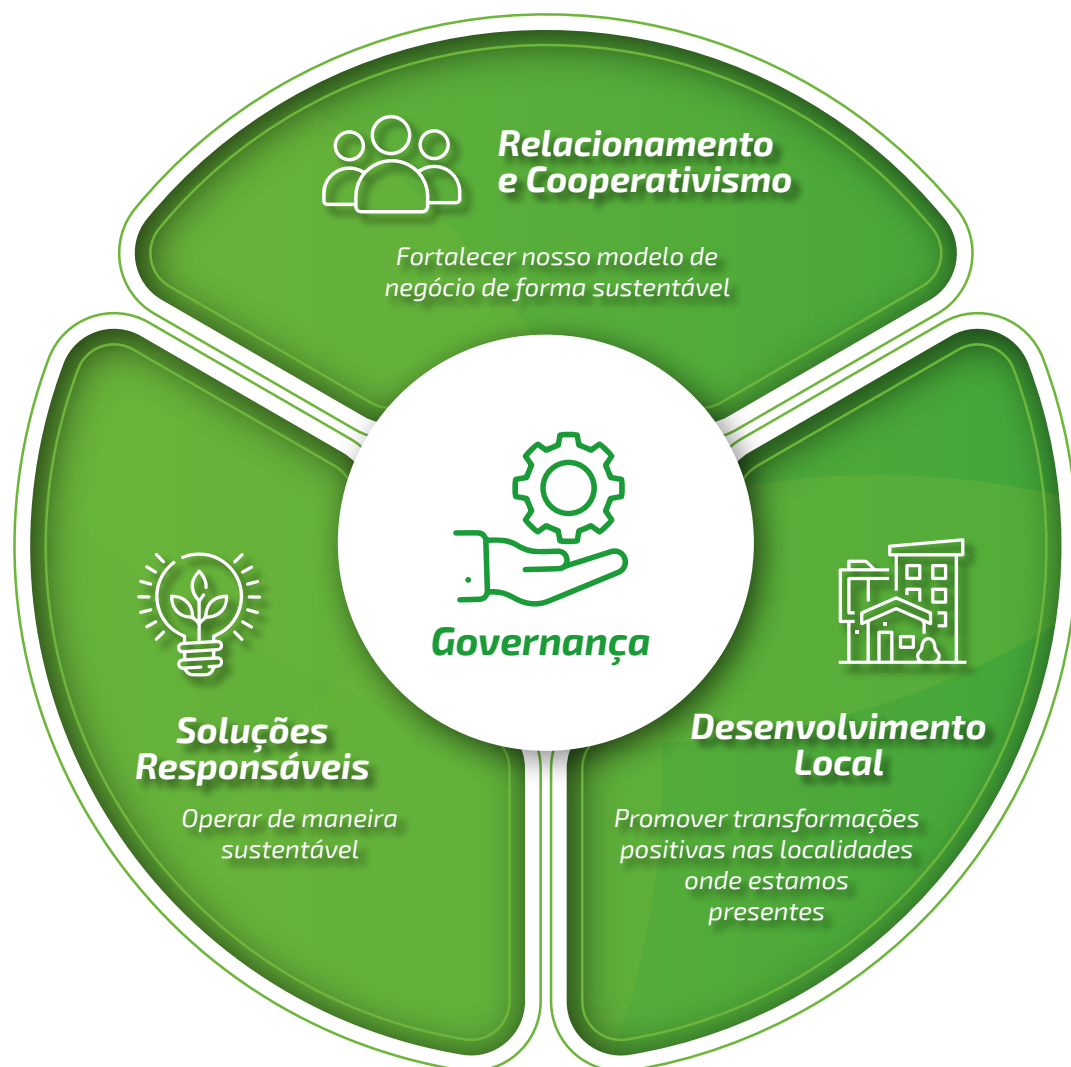

**ESG = Ambiental
Social
Governança**

Para termos uma sociedade cada vez mais próspera, precisamos ser transparentes, comprometidos e responsáveis com a comunidade, o meio ambiente e a economia.

PRESIDÊNCIA

Maura Carrara
Presidente

Ronaldo Bocucce Schlogl
Vice-Presidente

CONSELHO DE ADMINISTRAÇÃO

Evandro José Agostini

Giovana Perosa

Joedir Francisco de Ré

Lourival Malagutti

Neiva Trento

Osmar Martins

Silverio Constantino

Valter Pitol

CONSELHO FISCAL

Efetivo

Juliane Maria Chessin

Osvaldo Padovani

Leandra Doriguelo C. C. Pereira

Suplente

Atair Balbino Araújo

Sandra Cristina Gardenal Silva

Cleverson Bisconsini Straliotti

DIRETORIA EXECUTIVA

Alex Fabiano Duarte
Executivo

Elder de Oliveira
Negócios

Elio Kawka Junior
Operações

CRÉDITOS FOTOGRÁFICOS

Arquivo Sicredi Nossa Terra PR/SP

Eron Zeni

Edson Dias

Felipe Lourenço

COORDENAÇÃO

Comunicação e Marketing

Desenvolvimento do Cooperativismo

REVISÃO E APROVAÇÃO

Maura Carrara
Presidente

SICREDI NOSSA TERRA

Cooperativa de crédito, poupança e investimento
Nossa Terra - Sicredi Nossa Terra PR/SP

Rua Luiz Pasquali, 205 - Bairro Os Pioneiros
Cafelândia/PR - CEP 85.415-000
Tel. (45) 3241-4000

SUMÁRIO

05. Mensagem da Presidente

06. Destaques Sistêmicos

9. Governança

- 11. Assembleias de Núcleos 2022
- 13. Assembleia Geral Ordinária de Delegados

15. Relacionamento e Cooperativismo

- 16. Cooperativismo e Sustentabilidade
- 20. Promover a Inclusão e a Diversidade

23. Desenvolvimento Local

- 24. Contribuir para o Desenvolvimento das Comunidades
- 29. Fomentar a Economia Local
- 34. Desenvolvimento de Pessoas
- 37. Promover a Inclusão Financeira

43. Soluções Responsáveis

- 44. Gestão Ecoeficiente
- 46. Educação Financeira
- 48. Soluções Econômicas, Sociais e Ambientais

51. História de Quem Coopera

55. Resultados e Demonstrativos Financeiros

57. Comparativos e Evoluções

Mensagem da Presidente

Chega um momento na gestão que é preciso investir na garantia de um futuro perene, economicamente justo e socialmente participativo.

Pensar na sustentabilidade das organizações é mais que falar do ecossistema ambiental, é falar do meio em que vivemos, crescemos e queremos deixar para os que virão.

Até "ontem" acreditava-se que a sustentabilidade não era aplicável aos negócios. Hoje essa crença se dissipou, abrindo espaço para um ambiente onde o que diferencia as relações comerciais é uma gestão verdadeiramente responsável.

Queremos e podemos criar oportunidades para que possamos investir cada vez mais no nosso empreendimento, tendo a sustentabilidade como válvula propulsora de competitividade.

Nesse relatório convidamos você a conhecer uma síntese das nossas ações sob a ótica econômica, social e ambiental, alinhada a uma governança atenta às mudanças necessárias, para que possamos juntos construir uma sociedade mais próspera.

Maura Carrara
PRESIDENTE



PRESENÇA NACIONAL, ATUAÇÃO REGIONAL



Associados

6,4
milhões



Agências

2,4
mil



Ativos

R\$ 263,5
bilhões



Patrimônio Líquido

R\$ 30,7
bilhões



Única instituição
financeira em mais de

200
idades



Créditos Totais

R\$ 160,6
bilhões



Depósitos Totais

R\$ 179,7
bilhões



Regional
Sicredi
Nossa Terra

DESTAQUES SISTÊMICOS



Prêmio Best Performance

A funcionalidade da videochamada em Libras (Língua Brasileira de Sinais) para o WhatsApp do Sicredi conquistou o troféu Ouro no Prêmio Best Performance.



Projeções econômicas do Banco Central

Pelo quinto ano consecutivo, o Sicredi é destaque no ranking anual de projeções econômicas divulgado pelo Banco Central.

**INVESTIDOR
INSTITUCIONAL**

Top Asset

O Sicredi conquistou a 7ª posição entre as melhores gestoras de fundos de renda fixa no ranking “Top Asset” da revista Investidor Institucional.



GPTW

O Sicredi foi premiado com a 4ª colocação como a melhor empresa para trabalhar na categoria “Instituições Financeiras - Cooperativas de Crédito”, pela GPTW (Great Place to Work).



Valor 1000

O Sicredi se classificou, mais uma vez, no Valor 1000, anuário organizado pelo Valor Econômico considerado um dos mais importantes rankings do Brasil em termos de avaliação de empresas.



Prêmio Broadcast Projeções

Pelo segundo ano consecutivo, o Sicredi é reconhecido no ranking que traz as instituições financeiras e consultorias econômicas que mais acertaram as estimativas sobre as variáveis macroeconômicas (IPCA, taxa Selic, taxa de câmbio, PIB, entre outras).



Rating ESG

Com nota 15,9 em avaliação da Morningstar Sustainalytics, o Sicredi foi considerado com “Risco Baixo” de sofrer impactos financeiros oriundos de fatores ESG.



Digital Growth Award

A “CPR Fácil” do Sicredi, Cédula de Produto Rural, foi premiada na Conferência Mundial das Cooperativas de Crédito, em Glasgow, na Escócia. A aplicação do Sicredi venceu na categoria que reconhece soluções que promovem a inclusão financeira, a inovação e a escalabilidade.



Época Negócios

O Sicredi conquistou a 8ª colocação como maior banco do Brasil por ativos totais, de acordo com o anuário Época Negócios 360°.



A sustentabilidade no Sicredi acontece de forma transversal, ou seja, é de responsabilidade de todos.

GOVERNANÇA,

Uma boa Governança estrutura um modelo verdadeiramente sustentável

NOSSO MODELO É RECONHECIDO MUNDIALMENTE NO SEGMENTO DE COOPERATIVISMO DE CRÉDITO POR ATUAR COM FOCO NA GESTÃO DAS COOPERATIVAS.

Na tomada de decisão a estrutura é aplicada com base na Lei 5.764/71 com o voto delegado, que dá representatividade às decisões dos associados nas Assembleias de Núcleo.

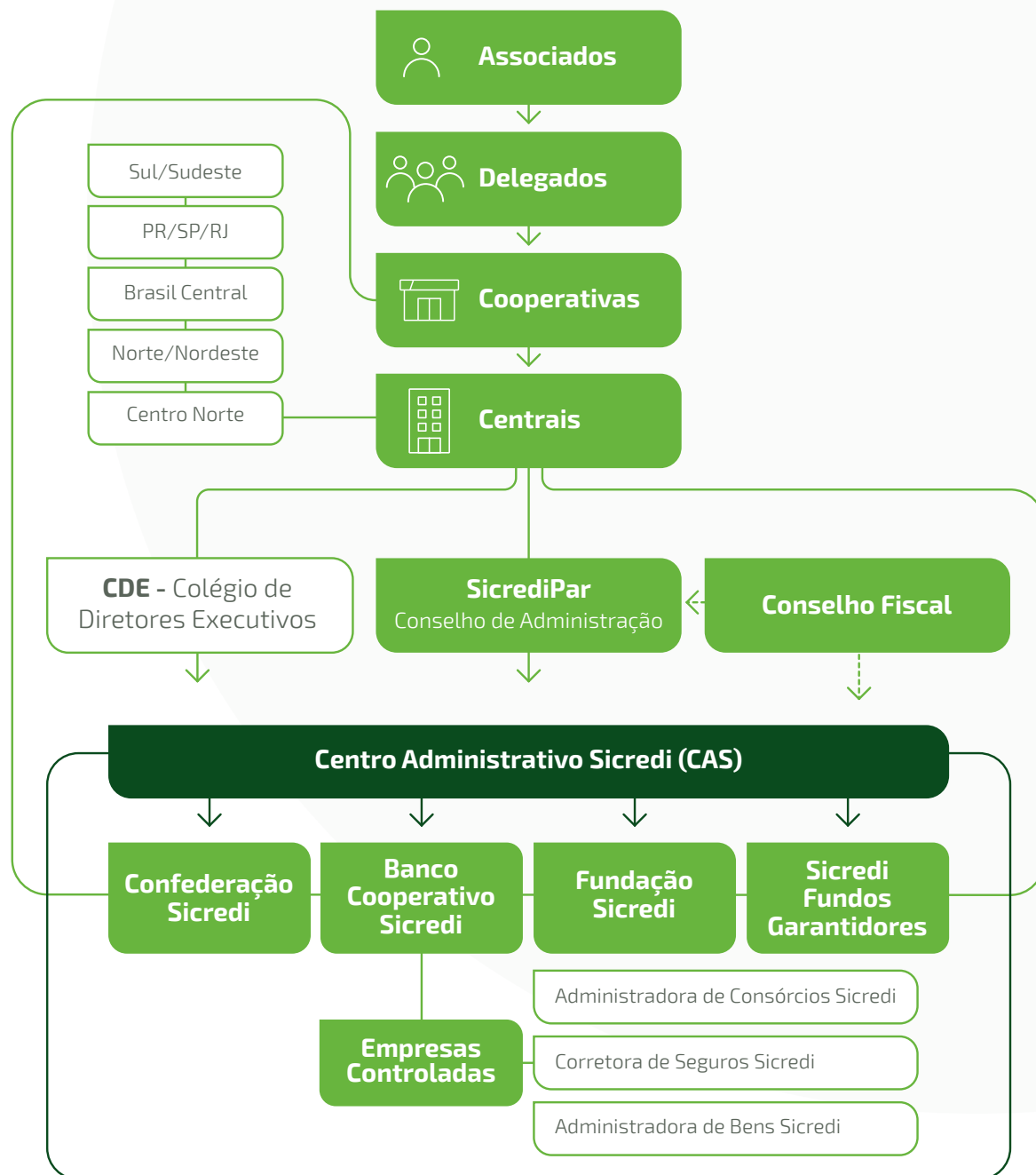



Assembleias
2022

Eleição de Delegados

Tietê - 4 núcleos

DELEGADO (A)



Rosângela M. Colares de Campos

VICE DELEGADO (A)



Mateus Capelini Cancian

1º SUPLENTE



Celia Regina Polastre Biscaro

2º SUPLENTE



Jefferson da S. Carvalho Junior

NÚCLEO

4

DELEGADO (A)



Rina Laura Corrêa Polastri

VICE DELEGADO (A)



Pedro Luiz Melare

1º SUPLENTE

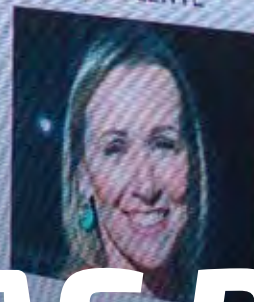

Rosângela M. Colares de Campos

2º SUPLENTE



Oswaldo

ASSEMBLEIAS DE NÚCLEOS 2022



Núcleos elegem delegados e delegadas nas Assembleias

Com a participação efetiva dos associados, as assembleias aconteceram em formato digital e foram marcadas pela eleição dos novos delegados(as), que passaram a representar o quadro social da Nossa Terra PR/SP.



+2 mil
participações





ASSEMBLEIA GERAL ORDINÁRIA DE DELEGADOS



Associados têm votos consolidados

Encerramos o ciclo assemblear com a AGO, efetivando os votos dos mais de 2 mil associados que participaram das assembleias aprovando as contas do exercício de 2021.



Lideranças acompanharam a transmissão ao vivo, consolidando os votos através do voto digital.

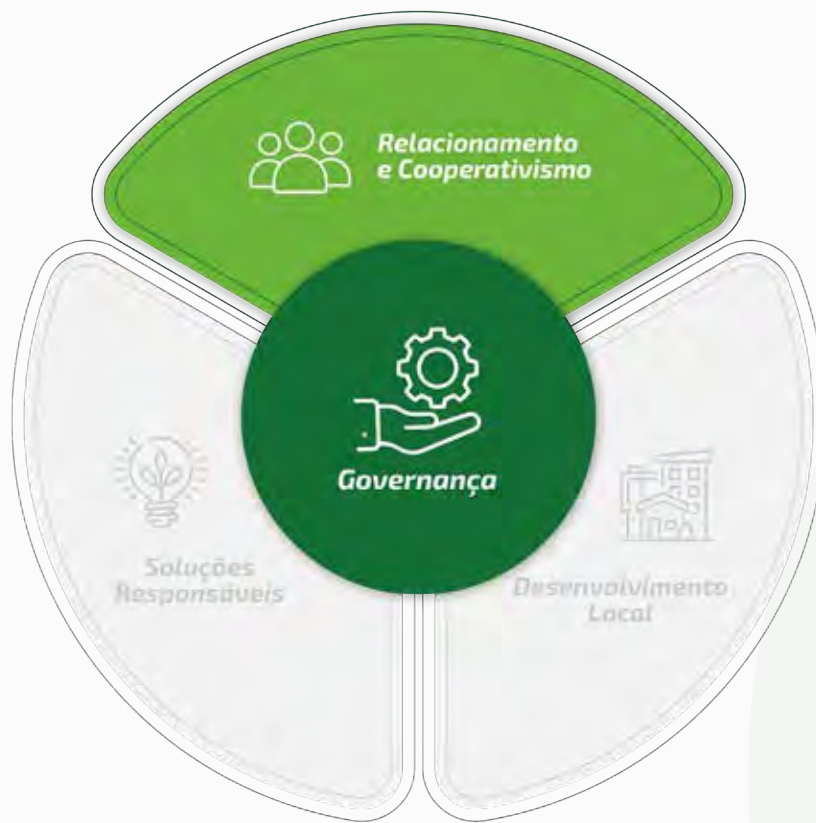

Fomentar a cultura cooperativa, reforçando o diferencial democrático, colaborativo e transparente do nosso modelo.

RELACIONAMENTO E COOPERATIVISMO

Fortalecer nosso modelo de negócio de forma sustentável

QUE MUNDO
A SICREDI NOSSA
TERRA PR/SP
QUER ENTREGAR
PARA AS FUTURAS
GERAÇÕES?



Fó
SUST

COOPERATIVISMO E A SUSTENTABILIDADE



Fórum de Sustentabilidade

RESPONSABILIDADE SOCIOAMBIENTAL DE DENTRO PRA FORA.

Com o objetivo de difundir a cultura da sustentabilidade, realizamos o fórum para todos os colaboradores, abordando o que há de mais recente e como o tema será conduzido na Nossa Terra.





FORMAR COLABORADORES, ASSOCIADOS E LIDERANÇAS COOPERATIVAS VISANDO QUALIFICAR A PARTICIPAÇÃO NA GESTÃO E NO DESENVOLVIMENTO SUSTENTÁVEL DA COOPERATIVA.

Conexão Sicredi

Nosso relacionamento com associados e comunidade se ampliou com as reuniões do Conexão Sicredi, gerando trocas de experiência e proporcionando novos negócios. Ao longo do ano foram 300 encontros que reuniram cerca de 3 mil pessoas.



Liderança em Ação

O programa de formação foi ofertado aos delegados e vice-delegados. Dentre os temas estão o funcionamento da cooperativa, marketing pessoal e liderança, além de muito networking entre os participantes.



São Paulo



EnFoco

O treinamento está alinhado às diretrizes e prioridades estratégicas do nosso planejamento 2023: fortalecer a educação cooperativa e disseminar a cultura da cooperação para os colaboradores.



Programa de Formação em
Mercado Financeiro com
Certificação FBB 510



Nossos momentos
jun... a histó...

**PROMOVER A INCLUSÃO
E A DIVERSIDADE**

Programa de Formação em Mercado Financeiro

Com o propósito de fomentar a formação especializada e contínua para um modelo de negócio colaborativo e sustentável, a jovem Gabriely Cristina Cleris, de Cafelândia (PR), concluiu o Programa de Formação em Mercado Financeiro com Certificação FB 500 ofertado pela Central PR/SP/RJ com adesão da Nossa Terra.





TER UM ESPAÇO DE DESENVOLVIMENTO PARA NOSSAS LIDERANÇAS FEMININAS É O QUE MOVE O COMITÊ MULHER.

Ao longo de 2022, as membras participaram de eventos, cursos e ações promovidas pela cooperativa.



Encerramento do Mulherar em São Paulo



A SUSTENTABILIDADE DO COOPERATIVISMO DEPENDE TAMBÉM DAS FUTURAS GERAÇÕES.

Pensando nisso, o Comitê Jovem existe para fomentar o desenvolvimento de jovens que sejam aderentes aos valores do cooperativismo.



Súmit dos Comitês Jovem em Curitiba

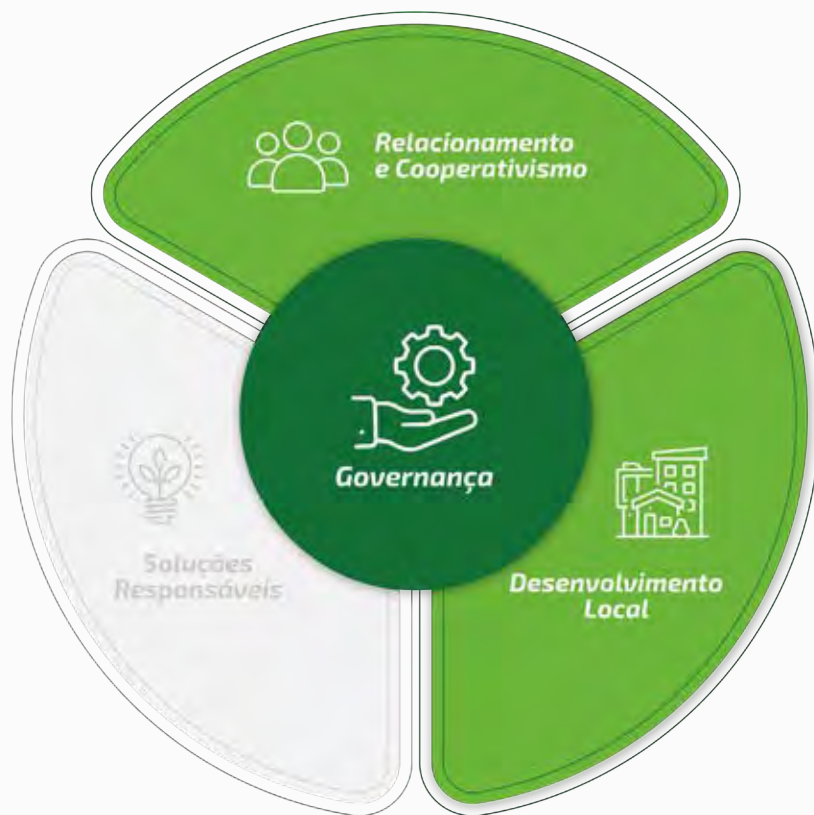

Fortalecer as relações com a comunidade, gerando vínculos de confiança e reciprocidade.

DESENVOLVIMENTO LOCAL

Promover transformações positivas nas localidades onde estamos presentes



**CONTRIBUIR PARA O
DESENVOLVIMENTO
DAS COMUNIDADES**

*a união
faz a vida*

PRINCIPAL PROGRAMA DE EDUCAÇÃO DO SICREDI. UMA METODOLOGIA DE ENSINO COM O OBJETIVO DE FORMAR CIDADÃOS COOPERATIVOS, CAPAZES DE PENSAR CRITICAMENTE, TOMAR DECISÕES E CONSTRUIR PROJETOS DE FORMA COLETIVA.

Recebemos dois novos parceiros, as Secretarias Municipais de Educação dos municípios de Elias Fausto e Laranjal Paulista, em São Paulo.



120
PROJETOS

2
NOVOS
PARCEIROS

3 MIL
ALUNOS





Summit Educação: Encontro de cúpula com lideranças

O evento que tem por objetivo comemorar as principais conquistas do ano, reuniu lideranças das escolas e instituições parceiras da Nossa Terra.



MOBILIZAÇÃO VOLUNTÁRIA

Através do Dia C, incorporamos ações voluntárias às nossas atividades mobilizando colaboradores, associados e parceiros num grande movimento de prestação de serviços sociais em nossas agências e de arrecadação de lacres e tampinhas que serão revertidos em cadeiras de rodas.



Projeto Cultural #Juntos

Com o apoio da Fundação Sicredi, por meio da Lei Federal de Incentivo à Cultura, a peça teatral #Juntos foi apresentada em Salto (SP), abordando de forma descontraída as questões da transição do jovem para a vida adulta. Alunos do ensino médio da rede pública prestigiaram a peça.





**FOMENTAR A
ECONOMIA LOCAL**

SOMOS A SEGUNDA MAIOR INSTITUIÇÃO FINANCEIRA DO BRASIL EM CRÉDITO RURAL

Somos o que somos pelas raízes profundas dos campos verdes que plantamos, cultivamos e colhemos na Nossa Terra. Nossas agências contam com gerentes exclusivos para atender ao público agro, apoiando e oferecendo soluções pensadas para cada perfil. Do pequeno ao grande produtor, faça sol ou faça chuva, estamos lado a lado com o produtor oferecendo segurança, agilidade e atendimento especializado.

Copacol Agro

EXPERIÊNCIA NO METAVERSO

Conectando o real ao virtual, marcamos presença na Copacol Agro 2022, vitrine de tecnologia e agronegócio. Oportunizando uma experiência no metaverso, o estande da cooperativa atraiu milhares de pessoas.



Show Rural Coopavel

PRODUÇÃO SUSTENTÁVEL

Oferecer soluções que atendam o produtor rural na geração de energia limpa foi objetivo do Sicredi durante o Show Rural Coopavel. Em 2022, a instituição ampliou os investimentos em usinas para consumo próprio e também como mais uma alternativa de diversificação de renda.



Agrishow

SOLUÇÕES FINANCEIRAS PARA O AGRO



O Sicredi e os produtores paulistas participaram da Feira Internacional de Tecnologia Agrícola em Ação. A caravana pode conhecer de perto novidades tecnológicas e as principais tendências do agronegócio.



Associada Michele Rodrigues Nabarro, de Formosa do Oeste (PR)

“Trator Solidário”

Para apoiar o desenvolvimento de pequenos agricultores viabilizamos crédito através do programa do estado do Paraná.



Epic Marathon

Participação na comunidade

A cooperativa esteve presente em diversas ações e eventos durante o ano, valorizando e apoiando os movimentos locais com uma verdadeira “onda verde”.



**DESENVOLVIMENTO
DE PESSOAS**



Programa de Desenvolvimento de Gestores

Com o objetivo de promover a capacitação constante da gestão, o PDG contribuiu para a mudança de mindset, proporcionando o autodesenvolvimento dos colaboradores.





TIME - Transformação, Inovação, Mudança e Evolução

Para fomentar práticas inovadoras e buscar soluções para os desafios do dia a dia, lançamos a primeira edição do programa interno de Inovação.



AtualizAí

A Nossa Terra implantou o projeto para nivelar o conhecimento dos colaboradores, alinhando constantemente os trabalhos colaborativos entre agências e áreas da sede administrativa.

A modern office interior featuring a lounge area with grey modular sofas, a coffee station with a sign that says "Café com Negócios", and a green wall with the text "FAZER JUNTOS POR Quadra". The space is bright and open, with large windows and yellow pendant lights.

PROMOVER A INCLUSÃO FINANCEIRA

SOMOS A ÚNICA INSTITUIÇÃO FINANCEIRA PRESENTE EM MAIS DE 200 MUNICÍPIOS BRASILEIROS.

Um dos principais jeitos de mostrar que nos preocupamos genuinamente em atender as necessidades dos nossos associados é estar presente onde precisam que a gente esteja. Acreditamos no relacionamento próximo e por isso agências físicas seguem sendo importantes no processo de inclusão financeira das pessoas.

Inclusão Financeira através da presença em municípios de pequeno porte

Chegamos ao município de Quadra (SP), cidade com pouco mais de 3 mil habitantes. Conhecida como a capital do milho branco, o município passou a contar com o Sicredi.



Cafelândia - PR

Concluindo o processo de revitalizações nas agências paranaenses, a Sicredi Nossa Terra PR/SP abriu as portas para o atendimento em prédio próprio da agência centro.





São Manuel - SP

O Sicredi chegou a São Manuel para contribuir ainda mais para o desenvolvimento e a prosperidade do município e também transformar a forma das pessoas se relacionarem com o sistema financeiro.



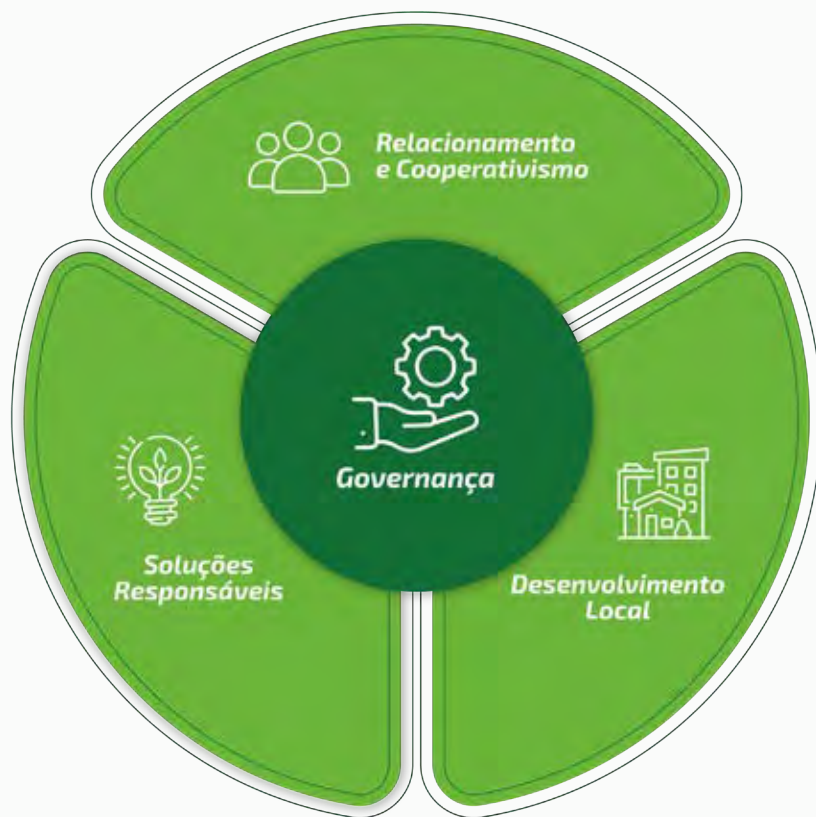

Incentivar atitudes conscientes em relação ao dinheiro e estimular a adoção de melhores práticas ambientais e sociais.

SOLUÇÕES RESPONSÁVEIS

Operar de maneira sustentável



Sicredi Store

GESTÃO ECOEFFICIENTE

Mais agilidade, economia e sustentabilidade

A assinatura eletrônica não apenas acelerou a formalização de negócios, como também ajudou a Sicredi Nossa Terra a reduzir custos com papel, otimizando as agências como espaços exclusivos para geração de novos negócios.



A young couple with long hair and a beard are sitting on a grey sofa, looking at a laptop screen. The woman is holding a white coffee cup and a stack of papers. They are both smiling and appear to be engaged in a collaborative activity, possibly financial planning or education. The background is a simple, light-colored wall.

EDUCAÇÃO FINANCEIRA



NOSSAS EQUIPES ATUARAM
COMO AGENTES DE
DESENVOLVIMENTO LOCAL,
PROMOVENDO A CONSCIÊNCIA
FINANCEIRA PARA NOSSOS
ASSOCIADOS E COMUNIDADES.

 **250**
Eventos

 **4 mil**
pessoas





***SOLUÇÕES ECONÔMICAS,
SOCIAIS E AMBIENTAIS***

Finanças Sustentáveis

Como forma de ampliar sua atuação no fomento de soluções sustentáveis, o Sicredi criou uma área de Finanças Sustentáveis, dedicada à captação de recursos para a geração de valor à sociedade e ao meio ambiente.



Família Oening

Empreendedorismo feminino

Reforçando nosso compromisso com a agenda ESG e com o desenvolvimento e empreendedorismo feminino, iniciamos a captação internacional através da International Finance Corporation (IFC), braço do Banco Mundial destinado a micro, pequenas e médias empresas lideradas por mulheres.



Empreendedora Aline Fávero, de Nova Aurora/PR

HISTÓRIAS DE QUEM COÓPERA





HISTÓRIAS DE QUEM COOPERA

**Aparecida
Morgenrodt**

“

***Enquanto as pessoas
diziam que não daria
certo eu busquei
parceiros e pessoas com
vontade de realizar”***



***Veja a história
completa, escaneie
o QR Code.***

HISTÓRIAS DE QUEM COOPERA

Elizeu Nunes de Oliveira – “Pezão”

“

***Defina qual vai ser o negócio
e não saia do foco, tenha
apenas um foco em mente, e
use do crédito para investir e
não para custos diversos”***



***Veja a história
completa, escaneie
o QR Code.***



HISTÓRIAS DE QUEM COOPERA

Alexandre Di Miceli

“

Viver em coerência com o que você acredita e pensa, isso te dá energia e faz você trabalhar com excelência porque é fazer, no final das contas, tudo com amor, todos os dias.”



Veja a história completa, escaneie o QR Code.

RESULTADOS E DEMONSTRATIVOS FINANCEIROS



Balanço Gerencial

ATIVO

Total do Ativo	1.935.018.617,81
Disponibilidades	555.109.366,54
Operações de crédito	1.203.775.964,83
Crédito Comercial	649.108.383,09
Crédito Rural	554.667.581,74
Custeios	368.668.635,55
Investimentos	185.998.946,19
Outros bens e créditos	176.133.286,44

PASSIVO

Total do Passivo	1.935.018.617,81
Depósitos	1.215.313.565,99
Conta Corrente	222.156.416,84
Investimentos + Poupança	993.157.149,15
Recursos para	
Agronegócio, energia limpa e mulheres empreendedoras	286.638.555,70
Outras fontes de recursos	269.389.538,34
Patrimônio Líquido	163.676.957,78

Demonstrativo de Resultado Gerencial

RECEITAS

Total das receitas	225.348.181,10
Operações de crédito	142.411.355,61
Produtos e serviços	29.121.436,17
Rendimento das disponibilidades	53.815.389,32

DESPESAS

Total de despesas	216.179.188,59
Despesas operacionais	101.672.824,11
Despesas administrativas	101.573.928,74
Provisão de crédito	12.932.435,74

Resultado líquido = Receitas - Despesas + Fundo de Expansão*	15.552.824,32
---	----------------------

*Valor do Fundo de Expansão R\$ 6.383.831,81

COMPARATIVOS E EVOLUÇÕES



A Gestão Executiva, alinhada à atuação do Conselho de Administração, reflete o desempenho e a solidez da Regional Nossa Terra PR/SP.

Depósitos Totais

Valores em milhões

189%

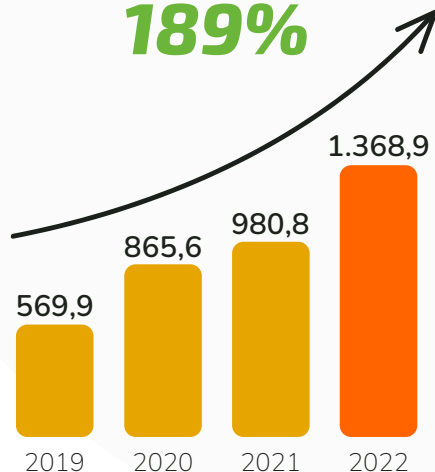

Ativos Gerenciais

Valores em milhões

149%

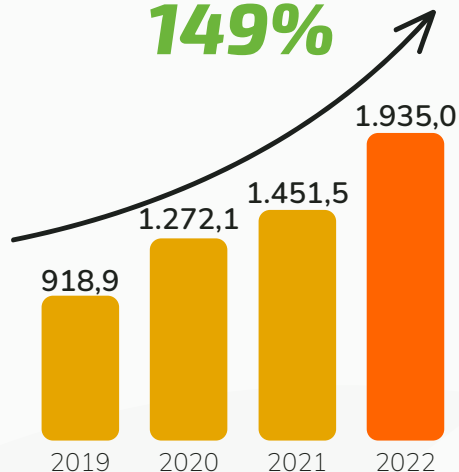

Patrimônio Líquido

Valores em milhões

47%

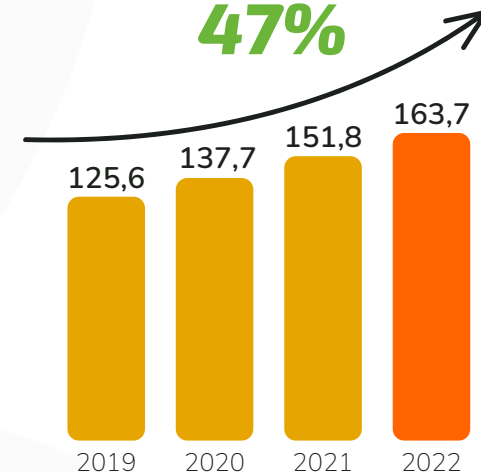

Associados

73%

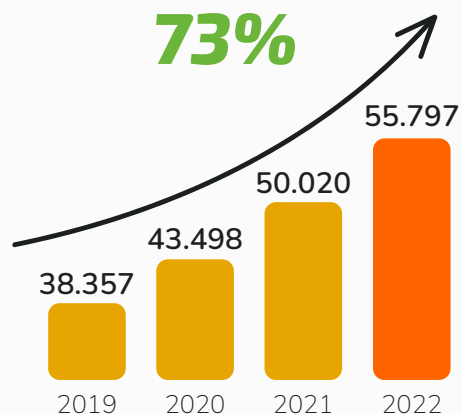

Resultado

Valores em milhões

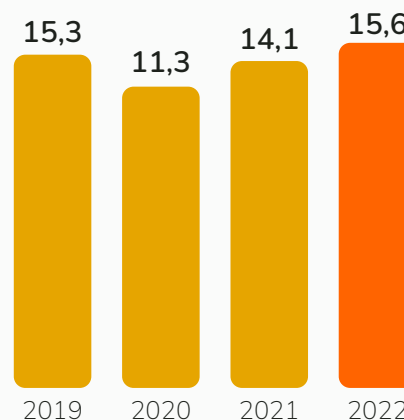

ÁREA DE ATUAÇÃO SICREDI NOSSA TERRA PR/SP

PARANÁ



SÃO PAULO



**Presença
em 89% dos
municípios**

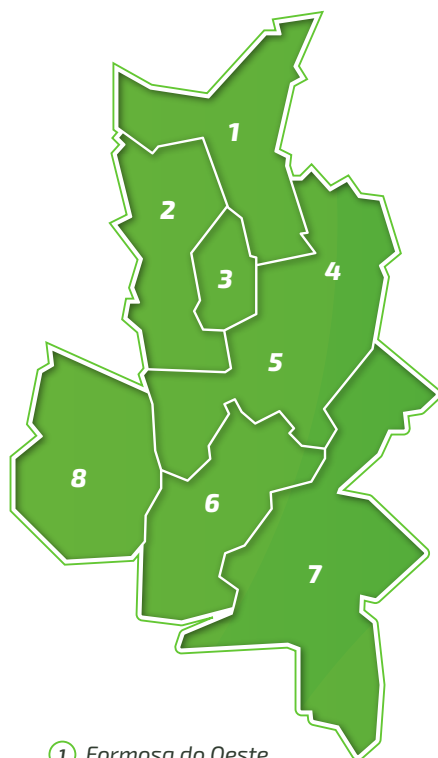

- ① Formosa do Oeste
- ② Jesuítas
- ③ Iracema do Oeste
- ④ Nova Aurora
- ⑤ Palmitópolis
- ⑥ Cafelândia
- ⑦ Corbélia
- ⑧ Jotaesse

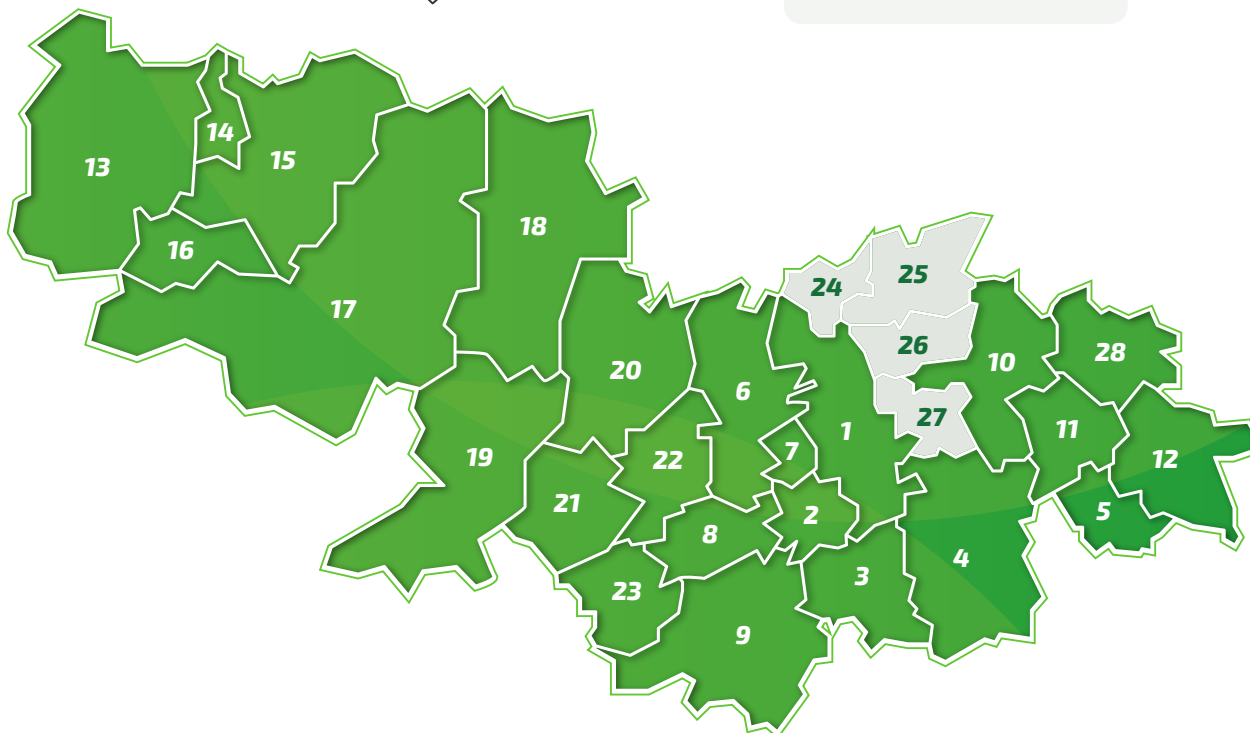

- | | | | |
|---------------------|--------------------|-------------|------------------|
| ① Tietê | ⑨ Tatuí | ⑰ Botucatu | ⑳ Rio das Pedras |
| ② Cerquilha | ⑩ Capivari | ⑱ Anhembi | ㉑ Mombuca |
| ③ Boituva | ⑪ Elias Fausto | ⑲ Bofete | ㉒ Rafard |
| ④ Porto Feliz | ⑫ Indaiatuba | ⑳ Conchas | ㉓ Monte Mor |
| ⑤ Salto | ⑬ Lençóis Paulista | ㉑ Porangaba | |
| ⑥ Laranjal Paulista | ⑭ Areiópolis | ㉒ Pereiras | |
| ⑦ Jumirim | ⑮ São Manuel | ㉓ Quadra | |
| ⑧ Cesário Lange | ⑯ Pratânia | ㉔ Saltinho | |

NORTEADORES DO PLANEJAMENTO ESTRATÉGICO

Mapa Estratégico 2023

Alinhados ao propósito do Sistema Sicredi, **“Construir juntos uma sociedade mais próspera”**, definimos os direcionadores estratégicos.

DIRECIONADORES

- ✓ Centralidade no associado
- ✓ Pessoas engajadas
- ✓ Desenvolvimento e expansão
- ✓ Inovabilidade
- ✓ Governança

Sustentabilidade com foco na **ampliação do nosso impacto positivo econômico, social e ambiental.**

Objetivos 2021-2023

- ✓ Presença em 100% da área de atuação
- ✓ 30 agências físicas
- ✓ 60 mil associados
- ✓ R\$ 1,7 bilhão em Ativos Totais
- ✓ R\$ 150 milhões em Patrimônio Líquido
- ✓ 75% de Net Promoter Score (NPS)

Índice de satisfação e lealdade dos associados

