

Enfoque



Cooperativa instala relógio personalizado

Página 04

**Destaques
nesta edição:**

**PÁG.
03** *Cooperativa inaugura
escritório de negócios
em Bananeiras*

**PÁG.
08** *Sistema Sicredi
chega a 6 milhões
de associados*

**PÁG.
11** *Você já conhece o
programa de fidelidade
Juntos?*



Sicredi Evolução

CONSELHO DE ADMINISTRAÇÃO (2021-2024)

JOÃO BEZERRA JÚNIOR - Presidente

JOÃO ALFREDO F. CUNHA LIMA - Vice - Presidente

Conselheiros Efetivos:

AGRIPINO JOAQUIM DE MELO E SILVA
ANTÔNIO DE ARACOELI LOPES RAMALHO
BERNARDINO BANDEIRA TERCEIRO
CLÁUDIO ORESTES BRITTO FILHO
FERNANDO A. FLORÊNCIO DOS SANTOS
JOÃO GONÇALVES DE MEDEIROS FILHO
JOSÉ IRENALDO JORDÃO QUINTANS
MARCEL MARTINS MARQUES
SANDRA MARIA RODRIGUES TAVARES

Suplentes:

ADELINA STELA VASCONCELOS B. SOUTO
JOSÉ GOMES BATISTA
RICARDO MEDEIROS BARRETO

CONSELHO FISCAL (2021-2022)

Membros Efetivos:

ADIL CARLOS PIMENTEL
ANA KARLA A. DE M. DELGADO
FÁTIMA ELIZABETH F. DE O. NEGRI

Membros Suplentes:

JOSÉ CALIXTO DA SILVA FILHO
LÚCIA DE FÁTIMA DE P. GADELHA
PEDRO FERREIRA DE SOUSA FILHO

COMISSÃO DE RECUPERAÇÃO DE CRÉDITO (2021-2024)

Membros Efetivos:

ROBERTO SÉRGIO
ROMILDO COELHO MOTENEGRO
VINÍCIUS FORMIGA

Membros Suplentes:

FELIPE OLIVEIRA
JOÃO ALBERTO LINS FILHO
LIEGE LIRA CAVALCANTE

DIRETORIA EXECUTIVA (2021-2024)

PAULO VALÉRIO N. F. DE MELO - Diretor Executivo

LOURIVAL LOPES - Diretor de Operações

FELIPE GURGEL DE ARAÚJO - Diretor de Negócios

ADEMIR COSTA WANDERLEY - Diretor Regional

INFORMATIVO BIMESTRAL

Tiragem: 3.000 exemplares

Gerente de Comunicação e Marketing / Editor:

Elizomar Braga Filho (ORT-PB 5354)

Colaboração:

Fábio Piquet
Igor Urtiga
Lorena Barbery
Lourival Lopes
Luiz Candoia
Thales Cavalcanti
Paulo Valério Nóbrega

Mensagem do Presidente

Estamos finalizando o primeiro semestre de 2022 com ações importantes, a exemplo da expansão da nossa rede de atendimento com a inauguração do novo escritório de negócios na cidade de Bananeiras. O nosso projeto de desenvolvimento continua no próximo semestre e no radar está a cidade de Itabaiana.

Apesar deste ser um ano extremamente difícil para a economia, não podemos ficar parados. Estamos focados na melhoria dos serviços, estimulando o acesso a novos produtos e ampliando os horizontes das equipes de negócios.

Temos lutado bravamente para manter nossas taxas competitivas frente às recorrentes altas da Selic. Incansavelmente, buscando promover alternativas e oportunidades para a melhoria da vida financeira de nossos associados. Um bom exemplo são as linhas de microcrédito.

E se o ano é de dificuldades, precisamos estar próximos da comunidade. Por isso, continuamos envidando esforços e mantendo nosso programa de doações para aquelas instituições assistenciais que mais necessitam. Do mesmo modo, ampliamos o sinal da educação financeira em parceria de escolas públicas e privadas de vários municípios paraibanos. Dobraremos até o fim do ano o número de instituições, de professores e estudantes assistidos com a nossa metodologia que constrói um futuro melhor e financeira sustentável para crianças e adolescentes.

É com o propósito de construir uma sociedade mais próspera que conclamamos a todos os associados para continuarem próximos da Cooperativa. Dirigentes, conselheiros, colaboradores e parceiros também integram esse universo de colaboração e ajuda mútua. Sem dúvida, o cooperativismo é uma força que move a todos, podendo transformar a realidade das pessoas e da sociedade em que vivemos.

João Bezerra Júnior

Presidente do Conselho de Administração

Sicredi Evolução

A Sicredi Evolução consciente das questões ambientais e sociais, utiliza papéis com a certificação FSC (Forest Stewardship Council) para impressão deste material. A Certificação FSC garante que uma matéria-prima florestal provenha de um manejo considerado social, ambiental e economicamente adequado e outras fontes controladas.

ATENDIMENTO

Cooperativa amplia rede de atendimento no brejo paraibano

A cidade de Bananeiras agora conta com um escritório de negócios, ampliando o número dos pontos de atendimento.

Mais um importante passo para o desenvolvimento do cooperativismo de crédito na Paraíba: a inauguração de um escritório de negócios em Bananeiras. O novo espaço conta com a infraestrutura necessária para o oferecimento das diversas soluções financeiras que o Sicredi disponibiliza aos associados, com destaque para as diversas linhas de crédito, consignados, oportunidades em investimentos, agronegócio e produtos como cartões, maquineta, consórcios, seguros e previdência.

Atualmente, a Cooperativa já dispõe de uma agência em

Solânea e, com o novo ambiente em Bananeiras, a rede de atendimento no brejo paraibano se expandiu, conjuntamente com o desenvolvimento da região por meio dos programas sociais e educação financeira que a Sicredi Evolução desenvolve. O escritório fica localizado em uma das principais vias da cidade: Rua Dr. Antônio Coutinho, nº 46.

Para João Bezerra Júnior, presidente do Conselho de Administração da Sicredi Evolução, "os associados já contam com um novo e importante espaço para atendimento com o oferecimento de produtos e serviços de qualidade, taxas justas e todos os relevantes diferenciais do cooperativismo de crédito, aliados ao nosso propósito maior que é o de construir uma sociedade mais próspera".

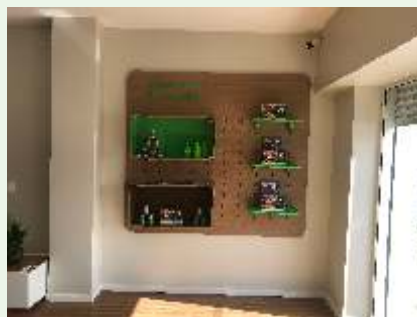

Sicredi Evolução instala relógio personalizado em Guarabira

Guarabira é a primeira cidade na Paraíba a receber o relógio digital do Sicredi.

A Sicredi Evolução, maior instituição financeira cooperativa do Nordeste, instalou no dia 15 de junho, o primeiro relógio personalizado Sicredi na Paraíba. O local escolhido foi Guarabira, cidade na qual a cooperativa já executa um importante trabalho oferecendo produtos e serviços com taxas justas, além dos programas sociais e de educação financeira.

Em Guarabira, o relógio foi instalado na Praça Dom Pedro II, ponto central da cidade, passagem para outros municípios do brejo paraibano. O equipamento possui mostrador digital com hora e termômetro local, importante serviço de informação à comunidade.

Para João Bezerra Júnior, presidente da Cooperativa, "a instalação do relógio Sicredi é uma importante novidade pois

além do caráter informativo, a Cooperativa está divulgando a sua marca, fortalecendo os nossos diferenciais e fazendo lembrar o trabalho de desenvolvimento e aproximação com a comunidade que realizamos nos municípios em que estamos presentes".

O Secretário de Indústria e Comércio de Guarabira, Manoel Antônio dos Santos, esteve presente no momento de inauguração representando o prefeito Marcus Diogo de Lima. Segundo o secretário, "Guarabira agradece a iniciativa da Sicredi Evolução e reforça os laços de união pelo apoio sempre constante da Cooperativa com ações sociais à comunidade guarabirense".

A perspectiva da Sicredi Evolução é a de instalação de novos relógios em todas as cidades paraibanas em que a Cooperativa tem agência. Bananeiras também já recebeu e os próximos municípios serão Patos e Sapé.



Equipe Sicredi Evolução:
Thales Cavalcanti (superintendente), Aécio Araújo (gerente PJ em Guarabira), João Bezerra Júnior (presidente) e Maria Bibiana (gerente PF em Guarabira).



Participaram da inauguração:
Abdon Miranda (representante da OVINOCCOOP), Manoel Antônio (secretário de Indústria e Comércio de Guarabira), Maria Bibiana e Aécio Araújo (gerentes Sicredi em Guarabira), e João Bezerra Júnior (presidente da Sicredi Evolução).

Que tal contar com **taxa especial** para empréstimos?

A Sicredi Evolução está com uma linha de crédito direcionada aos associados com recebíveis na Cooperativa. A condição especial é válida por tempo limitado, uma oportunidade bastante atrativa para profissionais liberais.

O crédito é sujeito à aprovação cadastral nas modalidades pré-fixada com taxa de 1,49% ao mês em até 36 parcelas fixas e pós-fixada de CDI + 0,39% ao mês com prazo de até 48 meses para pagar.

Para Lourival Lopes, diretor de operações da Sicredi Evolução, "este é o segundo ano de oferecimento da linha que retorna como uma excelente opção para empréstimos com taxa justa".

Para aderir ao crédito, basta conversar com a equipe de atendimento nas agências da Sicredi Evolução. As parcelas são limitadas em até 50% da média semestral dos recebíveis, não podendo ter restritivos sem estar devidamente justificados e pendências na Cooperativa.

PRÉ

1,49% a.m.

PÓS

CDI + 0,39% a.m.

*Taxas válidas até 30/09/22

Taxa especial
para crédito?
Sim,
Sicredi



Dia de Cooperar tem a participação da Sicredi Evolução

Todas as cidades na Paraíba em que a Sicredi Evolução tem agência participaram com ações sociais no Dia C 2022.

A Sicredi Evolução ampliou a sua participação no Dia Internacional do Cooperativismo (Dia C) que aconteceu em 2 de julho. Com um trabalho bastante coordenado, foram realizadas ações sociais em todas as cidades em que a Cooperativa tem agência: João Pessoa, Campina Grande, Patos, Cabedelo, Santa Rita, Mamanguape, Monteiro, Sapé, Guarabira, Solânea e Bananeiras.

As ações incluíram aferição de pressão arterial, teste de glicemia, vacinação contra a Covid, educação financeira para crianças e adolescentes, espaço kids, corte de cabelo, aulas de ginásticas, doação de cestas básicas, doação de cadeiras de rodas, etc. As atividades aconteceram de forma gratuita e abertas à comunidade.

A Cooperativa contou em algumas localidades com a parceria da Unimed João Pessoa e Uniodonto João Pessoa, importante atividade de intercooperação.

Com o slogan "atitudes

simples movem o mundo", o Dia C acontece em todo o Brasil coordenado pela Organização das Cooperativas Brasileiras (OCB) e participação do Sistema Sescop Paraíba. O objetivo do movimento é o de desenvolver ações de responsabilidade social no país, colocando em prática os valores e princípios cooperativistas por meio de ações voluntárias.

Anualmente, a Sicredi Evolução participa com inúmeras ações de responsabilidade social, sempre contando com o voluntariado e a participação de colaboradores e associados.



Parceiros DIA C 2022:

Guarabira
Academia Raia 5
Varejão dos Calçados
Prefeitura Municipal de Guarabira

Patos
Prefeitura Municipal de Patos
Implantex
UNIFIP

Solânea / Bananeiras
Secretaria Municipal de Saúde de Solânea
Davi Cabelereiro

Santa Rita
Panificadora Boa Sorte
Michele Farma

João Pessoa
Associação dos Moradores do Parque Parahyba
UNIMED João Pessoa
UNIODONTO
Secretaria Municipal de Saúde

Cabedelo
Padaria El Dourado
Espetinho da praia
Redepharma

Campina Grande
Nobre Farma
Matheus Carvalho



João Pessoa



Cabedelo



Campina



Guarabira



Santa Rita



Mamanguape



Monteiro



Sapé



Solânea/Bananeiras



Patos

Sicredi chega à marca de 6 milhões de associados

Expansão retrata o avanço da instituição financeira cooperativa em todo o território brasileiro.

O Sicredi ultrapassou, em junho, a marca de 6 milhões de associados. A instituição cresceu 13% nos últimos 12 meses em número de associados, o que representou uma marca de mais de 750 mil novos entrantes. O crescimento da rede de atendimento físico do Sicredi está alinhado ao objetivo de estar próximo para atender as necessidades das pessoas. Desde abril, a instituição está presente fisicamente em todos os estados brasileiros e no Distrito Federal.

Atualmente, são mais de 2,2 mil agências, em mais de 1,6 mil municípios, sendo em mais de 200 destes a única instituição financeira presente fisicamente, o que reforça a importância do cooperativismo na bancarização e no acesso ao crédito para as pessoas. Aliado a isso, o Sicredi investe continuamente na ampliação de suas

ferramentas e meios digitais que se somam para manter a proximidade com seus associados e comunidades em que está inserida.

O crescimento do Sicredi ao longo da sua trajetória se deve principalmente à atuação das cooperativas, que expandiram a presença para diversos estados nos últimos cinco anos, especialmente nas regiões norte e nordeste do Brasil. Além disso, há constantes investimentos em melhorias organizacionais e na implementação de estratégias inovadoras para aperfeiçoar os canais de atendimento e o olhar atento sobre governança. A instituição apresentou um total de mais de R\$ 136 bilhões em depósitos no final do primeiro trimestre deste ano, recursos que permanecem nas regiões onde são captados, fortalecendo a economia local.

O histórico de confiança



dos associados se reflete também nos números relacionados ao crédito, no primeiro trimestre de 2022, o Sicredi alcançou R\$ 138 bilhões na carteira de crédito, atendendo pessoas físicas, jurídicas e associados ligados ao agronegócio, com apoio principalmente a pequenos e médios empreendedores e agricultores. O atendimento também envolve projetos e iniciativas sustentáveis, empreendedorismo feminino, capacitação profissional e geração de energia limpa, o que diversifica a participação da instituição e garante opções variadas de financiamento a cada necessidade.

Sicredi emite a primeira Letra Financeira Pública Sustentável do Brasil

O Sicredi emitiu em 22 de junho a primeira Letra Financeira Pública Sustentável do Brasil, com séries de dois e três anos. Com captação de R\$ 780 milhões, os recursos serão convertidos em crédito para projetos alinhados à sustentabilidade.

Com os recursos gerados na operação, a instituição financeira cooperativa irá conceder financiamentos para finalidades alinhadas a bene-

fícios ambientais e/ou sociais. Os critérios de elegibilidade verdes selecionados para a concessão de crédito foram: energia renovável, gestão ambientalmente sustentável dos recursos naturais vivos e uso da terra, construções verdes, eficiência energética e transporte limpo.

Já os critérios de elegibilidade social foram levar serviços financeiros essenciais em comunidades com menor acesso, além de geração de empregos por

meio do efeito potencial do financiamento de microempreendedores individuais (MEIs), micro e pequenas empresas. As empresas de médio porte também podem ser beneficiadas pelo recurso desde que se enquadrem em critérios específicos como serem lideradas por mulheres, por exemplo. Pequenos produtores rurais também são elegíveis para o acesso aos financiamentos.

Evento realizado em Sousa reúne lideranças do Sicredi na Paraíba

Conselheiros e dirigentes do Sicredi estiveram reunidos na cidade de Sousa, no interior do Estado, durante o 2º Fórum de Líderes Sicredi da Paraíba. O evento contou com o apoio da Icatu Seguros e da Organização das Cooperativas Brasileiras - OCB/ SESCOOP-PB e reuniu as cooperativas Sicredi Alto Sertão Paraibano, Sicredi Creduni, Sicredi Evolução e Central Sicredi N/NE, demonstrando a força do cooperativismo de crédito paraibano.

Odair Dalagasperina, diretor executivo de produtos e serviços do Banco Cooperativo Sicredi, esteve presente no Fórum abrindo o dia de palestras. O dirigente apresentou o tema "Gestão por propósitos" enfocando os diferenciais do cooperativismo de crédito e o modelo Sicredi na condução dos negócios, valorizando os associados. Odair também apresentou os números pujantes do Sistema Sicredi, instituição financeira com 120 anos de existência, presente em todas as regiões do país e hoje com mais de 6 milhões de associados.

A segunda palestra do dia ficou por conta de Romeo Balzan, superintendente da Fundação Sicredi, ministrando o tema "Avanços da inclusão financeira". Romeo apresentou em detalhes o trabalho que o Sicredi faz na construção do propósito da Cooperativa em construir uma sociedade mais próspera, com destaque para os programas sociais e de educação financeira, aproximando a instituição das comunidades.

Para Wilson Ribeiro de Moraes Filho, presidente da Sicredi Central N/NE, o objetivo do encontro foi contemplado com a presença dos representantes das cooperativas Sicredi na Paraíba. "A nossa força – disse o presidente – reside na união das nossas cooperativas na região. Estarmos juntos, debatendo o futuro, é essencial para a trajetória de construção de dias ainda melhores para a vida financeira dos nossos associados".

Gilberto Sarmiento, presidente da Sicredi Alto Sertão Paraibano, cooperativa



anfitriã do evento, disse da felicidade da realização do Fórum na cidade de Sousa: "ficamos muito honrados em receber os líderes do Sicredi na Paraíba, oportunidade em que pudemos renovar os laços e construir juntos o debate para o engrandecimento em conjunto com as nossas coirmãs".

Para o professor Paulo Ortiz Rocha de Aragão, presidente da Sicredi Creduni, "a segunda edição do Fórum de Líderes Sicredi na Paraíba aconteceu em um momento ideal para as cooperativas por conta do fim da pandemia e a renovação das ações para os novos desafios de crescimento do cooperativismo de crédito no Estado. Estamos de olho no futuro e construindo novos caminhos para o nosso desenvolvimento".

João Bezerra Júnior, presidente da Sicredi Evolução, comentou que o "encontro reforçou a integração das cooperativas Sicredi em busca do desenvolvimento do cooperativismo de crédito na Paraíba. Da nossa união depende o nosso sucesso compartilhado nos municípios paraibanos".



Cooperativa promove jornada da educação financeira nas escolas

A Sicredi Evolução está realizando o programa de educação financeira em escolas nos municípios de João Pessoa, Campina Grande, Patos e Sapé.

Implantada no início de 2022, a Jornada de Educação Financeira nas Escolas é uma ação do programa Cooperação na Ponta do Lápis iniciativa que a Sicredi Evolução promove em instituições educacionais públicas e privadas do estado.

Inicialmente, o projeto abrange quatro municípios. A partir do segundo semestre, novas cidades e escolas serão

acopladas ao projeto. "A nossa expectativa é a de estar presente com este programa em todas as cidades em que temos agências, ampliando o sinal da educação financeira de maneira que logo chegaremos a toda Paraíba", comenta João Bezerra Júnior, presidente da Sicredi Evolução.

O programa busca sensibilizar as gerações atuais e futuras por meio da formação de professores, conectando Educação Financeira a base comum curricular das escolas. A iniciativa da Sicredi

Evolução já capacitou 90 professores, alcançando um total de 1800 alunos. Participam neste momento as instituições: Colégio Século, Colégio Lourdinias e Escola São José, em João Pessoa; Escola Casinha de Brinquedo, em Campina Grande; Colégio Fera Geo, em Patos; e Escola Municipal Severino Alves, em Sapé.



Palestras educativas

Outra frente importante que a Sicredi Evolução vem desenvolvendo diz respeito às palestras que estão sendo realizadas em escolas de vários municípios paraibanos. Os principais temas estão ligados à educação financeira, sobretudo com a parceria da Turma da Mônica por meio de vídeos educativos e distribuição de kits com revistas em quadrinhos. São 6 exemplares que apresentam assuntos importantes sobre o dinheiro, com linguagem adequada ao público infantil e que são trabalhados em sala de aula de maneira lúdica e participativa. Além disso, temas como sustentabilidade e educação ambiental fazem

parte das palestras que são apresentadas às crianças e adolescentes. Para o diretor executivo da Sicredi Evolução, Paulo Valério Nóbrega, "é desse modo que a Cooperativa promove o seu papel social, fazendo valer de maneira efetiva o sétimo princípio do cooperativismo que é o de estar junto da comunidade". Vale salientar que as palestras acontecem não apenas em João Pessoa, mas em cidades como Campina Grande, Patos e Bananeiras. "O projeto também está sendo ampliado e já estamos programando palestras nas cidades de Itabaiana, Guarabira, Mamanguape e Solânea", enfatiza o diretor.



PROGRAMA DE FIDELIDADE

Você já conhece o Juntos?

Que tal trocar pontos e receber brindes exclusivos da Sicredi Evolução? Agora é possível! Participe do programa de fidelidade Juntos e garanta prêmios especiais.

O programa de fidelidade Juntos passou a integrar o elenco de diferenciais da Sicredi Evolução no final de 2021. De lá pra cá, já são mais de 450 associados que integram o clube de vantagens para troca por brindes especiais. Mais de 100 brindes já foram resgatados, o que vem agradando bastante aos associados.

Para participar do Juntos é fácil e simples. Basta baixar o app "Sicredi Juntos" na sua loja de aplicativos *on-line*. O app está disponível para celulares Android e iOS.

É possível também acompanhar o extrato integral da pontuação e fazer as solicitações de brindes pelo *site* <https://sicredijuntos.com.br>.

No primeiro acesso à plataforma, é necessário validar os dados cadastrais. Depois, é só acompanhar a pontuação mensal de acordo com a utilização dos produtos e serviços da Cooperativa.

Segundo informa Felipe Gurgel, diretor de negócios da

Evolução, "praticamente todos os produtos recebem pontuação, a exemplo do uso dos cartões de crédito e débito, pagamentos via PIX, cadastramento de débito automático, poupança, seguros, consórcios, previdência, empréstimos, aplicações, etc. Também é possível pontuar indicando novos associados a integrar a Cooperativa e participando dos principais eventos da Cooperativa, a exemplo das assembleias".

O regulamento completo com a descrição de toda a pontuação fica disponível no próprio aplicativo e também no endereço eletrônico <https://sicredijuntos.com.br>.



Baixe agora o aplicativo **Juntos**





Sua vida financeira onde estiver.

Conheça nossos canais de atendimento e conte com mais agilidade e segurança em seu dia a dia.

Para saber mais, fale com o seu gerente ou acesse **[sicredi.com.br/canais](https://www.sicredi.com.br/canais)**.

Nossos canais de atendimento são seguros e fáceis de usar.

Confira nossos serviços e conte com mais agilidade e comodidade no seu dia a dia onde estiver.

- Aplicativo
- Internet banking
- WhatsApp
- Caixa eletrônico (ATM)
- Redes externas: *Banco24Horas*
- Serviços por telefone



Serviços por Telefone - 3003 4770
Capitais e Regiões Metropolitanas
(custo de uma ligação local)

Demais Regiões -0800 724 4770
(sem custo)

SAC - 0800 724 7220
Ouvidoria - 0800 646 2519
Chamadas Internacionais (a cobrar)
(+55) 51 3378 4472
Deficientes Auditivos ou de Fala
0800 724 0525
[sicredi.com.br](https://www.sicredi.com.br)