

# **Relatório**

Glorinha

# **2022**

## Relatório 2022

# *Agir para mudar, juntos para prosperar.*

O **Fundo de Desenvolvimento Social** é uma iniciativa da Sicredi União Metropolitana RS que tem como objetivo principal ajudar a comunidade através de projetos que desenvolvam a cultura, educação, esporte, saúde, segurança e sustentabilidade. Desta forma, colocamos em prática o 7º princípio do cooperativismo: **o compromisso com a comunidade**. Nossos associados, engajados nesse mesmo objetivo, destinaram parte do seu resultado para investir na sua região.

**Em cinco anos, destinamos mais de 3,1 milhões de reais a 562 projetos.** E o Fundo de Desenvolvimento Social só se viabiliza quando os associados realizam suas movimentações financeiras na cooperativa. Afinal, a utilização de produtos e serviços da cooperativa gera mais resultado e, consequentemente, mais recursos podem ser destinados a projetos locais. Anualmente, 3% do nosso resultado é destinado a este programa que promove iniciativas que fazem a diferença na sociedade.

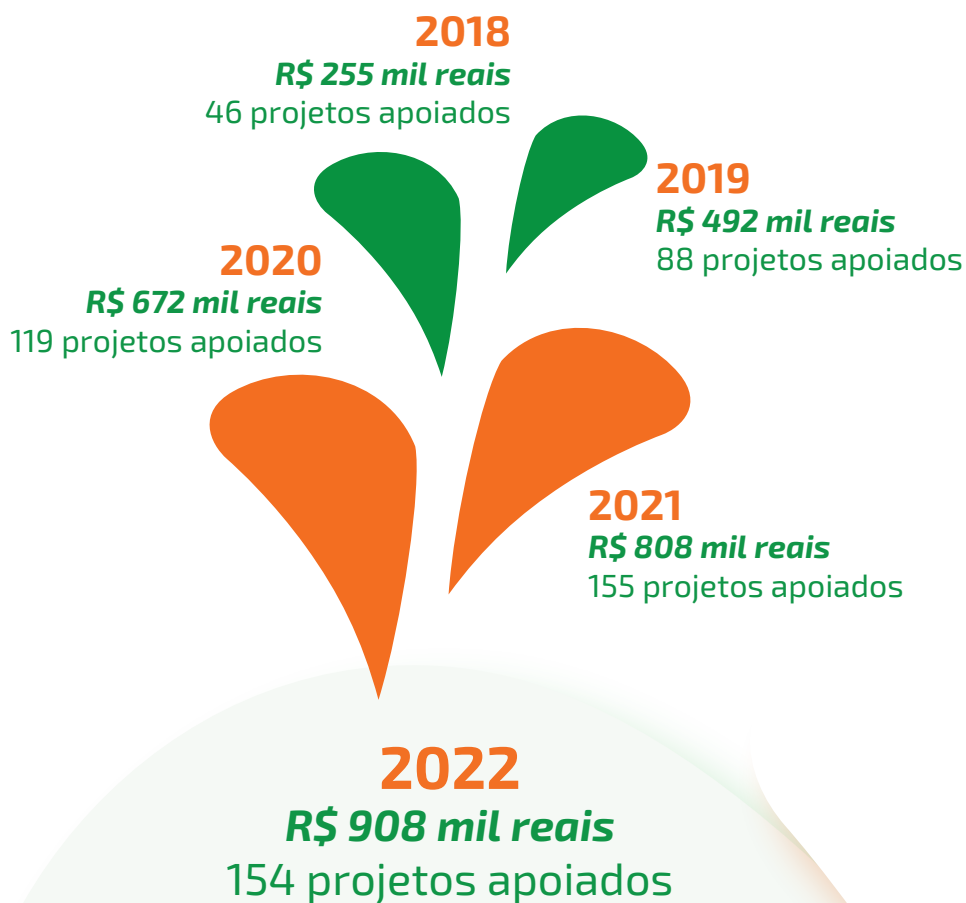

### **Glorinha:**

Total de **6 projetos aprovados**

**R\$ 36.363,33 investidos**

Conheça nas próximas páginas  
os projetos contemplados em **2022**  
no município de **Glorinha**.



## ENTIDADE

### **Associação de Proteção e Esterilização dos Animais de Glorinha**

Nome Fantasia: APESAG Glorinha

#### ■ PROJETO

##### **Apesag**

#### ■ OBJETIVO

Realizar o controle populacional de cães e gatos no município de Glorinha-RS, de modo a reduzir a proliferação destes animais, através da castração somente de cadelas e gatas.

#### ■ VALOR APROVADO

R\$ 6.000,00

## ENTIDADE

### **ATG Associação dos Trilheiros de Glorinha**

Nome Fantasia: Soca Trilha

#### ■ PROJETO

##### **Esporte e lazer na praça**

#### ■ OBJETIVO

Ampliar o local de atividade de interação infantil, oportunizando espaço, através de brinquedo de motricidade ampla em praça pública, para que as crianças tenham um local para evitar o sedentarismo.

#### ■ VALOR APROVADO

R\$ 9.000,00

## ENTIDADE

### **Conselho Escolar da Escola Municipal de Ensino Fundamental São Pedro**

Nome Fantasia: Conselho Escolar da Escola Municipal de Ensino Fundamental São Pedro

#### ■ PROJETO

##### **Nossas raízes**

#### ■ OBJETIVO

Implementar a produção de estacas de mudas de árvores frutíferas e horta vertical.

#### ■ VALOR APROVADO

R\$ 3.500,00

**ENTIDADE**

**Escola Municipal de Ensino Fundamental Ary Soares**

**Nome Fantasia:** EMEF Ary Soares

■ **PROJETO**

**Convivendo e aprendendo no galpão campeiro**

■ **OBJETIVO**

Construir um espaço de convívio no estilo campeiro voltado para os alunos da escola, permitindo um espaço de convivência e aprendizado.

■ **VALOR APROVADO**

R\$ 6.514,00

**ENTIDADE**

**Escola Municipal de Ensino Fundamental Coronel Sarmento**

**Nome Fantasia:** Escola Coronel Sarmento

■ **PROJETO**

**Mini horto florestal da Coronel**

■ **OBJETIVO**

Criar nos alunos da escola um espírito de preservação ambiental associado ao empreendedorismo rural que auxiliará no desenvolvimento pessoal estimulando a valorização do local em que vivem.

■ **VALOR APROVADO**

R\$ 6.349,33

**ENTIDADE**

**Rotary Club Glorinha**

**Nome Fantasia:** RC Glorinha

■ **PROJETO**

**Projeto Koryo**

■ **OBJETIVO**

Oferecer um ambiente que ajude na formação social da juventude, a fim de ampliar o atendimento às crianças carentes, desenvolvendo técnicas de força, velocidade, equilíbrio, flexibilidade e resistência através da arte marcial.

■ **VALOR APROVADO**

R\$ 5.000,00

*Acompanhe os projetos contemplados no  
Fundo de Desenvolvimento Social  
através do site do Programa ou nas  
nossas redes sociais.*



 /SicrediUniaoMetropolitanaRS  @sicrediuniaometropolitanars

 [www.sicredi.com.br/uniao-metropolitana](http://www.sicredi.com.br/uniao-metropolitana)



