

# COOPERATIVIDADE

REVISTA Sicredi Vale do Piquiri Abcd PR/SP

EDIÇÃO 10 / ANO 03



Sicredi incentiva hábito de  
poupar e distribui milhões  
em prêmios

Promoções Poupança Premiada e Capital Premiada trazem os cantores Leonardo e Zé Felipe para destacar a importância da parceria para prosperar e vencer



## QUEM SOMOS

Nós somos o Sicredi, a primeira instituição financeira cooperativa do Brasil, e escolhemos trilhar um caminho coletivo para oferecer soluções inteligentes para o seu desenvolvimento financeiro, pois entendemos que as melhores escolhas são aquelas que trazem resultados para todos. Oferecemos mais de 300 produtos e serviços financeiros de um jeito simples e próximo para você,

para a sua empresa e para o seu agronegócio. Mas o que nos faz diferentes é que, ao se associar, você adquire uma pequena cota da sua cooperativa, passando a ser dono do Sicredi, tendo voz sobre as decisões do negócio e participando dos resultados. Aqui todos têm a oportunidade de decidir e participar, assim criamos laços de confiança que nos permitem crescer. Juntos.



## NOSSAS CAUSAS

Acreditamos que fazer juntos faz a diferença e que a força do coletivo é capaz de transformar o mundo. Como instituição financeira cooperativa, praticamos essa máxima todos os dias, quando nos unimos visan-

do o bem mútuo e considerando os interesses de todos. Isso é o que garante a sustentabilidade do nosso negócio e é o modelo que seguimos há mais de 100 anos.



### COOPERAÇÃO

Queremos aproximar as pessoas e valorizar o coletivo, respeitando a individualidade de cada um, em uma comunidade que se preocupa com o bem de todos.



### DESENVOLVIMENTO LOCAL

Em mais de 200 municípios somos a única instituição, contribuindo para a inclusão financeira de milhões de pessoas. Apoiamos iniciativas que visam desenvolver cada localidade, seja com soluções que direcionem os recursos para investimentos na região ou apoiando negócios sustentáveis.



### EDUCAÇÃO

Acreditamos que investir na educação no presente faz a diferença no futuro. Queremos apoiar as pessoas a serem protagonistas da sua própria história, tornando-se agentes transformadores nas suas comunidades por meio da educação de qualidade.

## 119 ANOS DE COOPERATIVISMO DE CRÉDITO NO BRASIL

Nós temos muito orgulho em ser a primeira instituição financeira cooperativa do Brasil. Essa trajetória começou com um sonho: levar desenvolvimento aos associados e suas regiões. O cooperativismo de crédito chegou ao Brasil em 1902, com o padre suíço Theodor Amstad, que lançou as sementes de uma nova forma de organização. O site “A Trajetória do Sicredi” tem o objetivo de resgatar e registrar a nossa história, além

de mostrar a evolução e a essência cooperativista como diferencial em nosso modelo de atuação.



Aponte a câmera do seu celular e acesse a trajetória do Sicredi



Aponte a câmera do seu celular e acesse todas as edições da revista Cooperatividade



Aponte a câmera do seu celular e assista aos episódios da série “Histórias que fazem a diferença”

## Mensagem aos associados

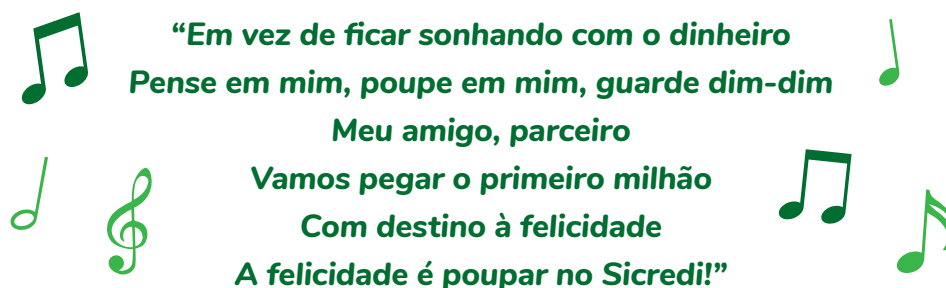

É com essa versão da música “Pense em mim” que o Sicredi, ao lado dos cantores Leonardo e Zé Felipe, reafirma o estímulo à educação financeira. A poupança é uma ótima opção para todos começarem a guardar dinheiro de um jeito descomplicado.

Poupança é para todo mundo. É sinônimo de tranquilidade e segurança por ser um investimento com baixíssimo risco. É uma boa escolha para juntar dinheiro para as emergências. É pensamento no futuro de uma forma totalmente acessível, inclusive para os mais jovens.

Para incentivar ainda mais esse hábito, o Sicredi lançou a Promoção Poupança Premiada. A cada R\$ 100,00 poupados o associado ganha um número da sorte para concorrer aos prêmios semanais de R\$ 5 mil, além do sorteio de R\$ 500 mil em outubro e de R\$ 1 milhão em dezembro. É a parceria de sucesso para poupar e ganhar!



Aponte a câmera do seu celular e confira a versão da música nas vozes de Leonardo e Zé Felipe



### EXPEDIENTE

#### CONSELHO DE ADMINISTRAÇÃO

**Presidente:** Jaime Basso

**Vice-Presidente:** Amauri Weber

Ari Becker, Euclides Molina, Anderson Barro, Antônio Benedito Leite da Silva Souza, Ari Becker, Elisângela Gloor, Fábio Coutinho Jort, João Roberto de Oliveira Coelho, Mário Toshio Yassue, Michel Furlan Rodrigues, Miguel Carmona Cabrera Filho, Osmar João Bertoli Júnior, Renato Langaro e Verno Radetzki.

#### CONSELHO FISCAL

**Conselheiros Efetivos:** Albertinho Dondoni, Luiz Carlos Canola e Ademir Gutierrez.

**Conselheiros Suplentes:** Ênio Cleber Horing e Joelson Carlos Favaron.

#### DIRETORIA EXECUTIVA

**Diretor Executivo:** Moacir Niehues

**Diretor de Negócios:** João Augusto da Rocha

**Diretor de Operações:** Alisson Schach

**Criação:** Comunicação e Marketing – Sicredi Vale do Piquiri Abcd PR/SP

**Jornalista responsável:** Patrícia Monte – Registro MTB 52288/SP

**Design:** BBox Design

**Capa:** Adobe Stock

**Impressão:** Gráfica Umuarama

**Tiragem:** 5.000

SIGA A SICREDI VALE DO PIQUIRI ABCD PR/SP NAS REDES SOCIAIS



sicredivaledopiquiri



@sicredivaledopiquiri

06

Matéria de capa

10

Histórias que  
fazem a diferença

12

Histórias que  
fazem a diferença

14

Cooperativismo

16

Reconhecimento

Fotos: divulgação Sicredi



Sicredi incentiva  
hábito de poupar  
e distribui milhões  
em prêmios

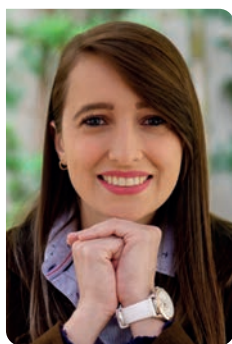

“O Sicredi  
me deu sorte”



Um compromisso  
com a economia  
local



Uma viagem de  
volta à infância

AdobeStock



Sicredi está entre  
as cinco melhores  
instituições  
financeiras  
brasileiras no  
ranking mundial  
da Forbes



18

## Soluções responsáveis

24

## Cooperativismo

27

## Destaques

Fotos: divulgação Sicredi

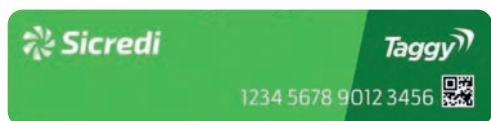

Crédito para financiar micro, pequenas e médias empresas lideradas por mulheres

20

Seguro que vai além da proteção

22

Tag de Passagem

Sicredi Vale do Piquiri Abcd PR/SP reúne mulheres para falar sobre empoderamento

Nova agência em Juranda (PR)

Programa A União Faz a Vida

Agrohackathon

Sicredi passa a atuar em todos os estados brasileiros

Relatório Anual

# Sicredi incentiva hábito de poupar e distribui milhões em prêmios

Promoções Poupança Premiada e Capital Premiado trazem os cantores Leonardo e Zé Felipe para destacar a importância da parceria para prosperar e vencer

Promoção  
**Poupança  
Premiada Sicredi**



**D**esenvolvidas com o objetivo de despertar e incentivar a educação financeira, as campanhas Poupança Premiada e Capital Premiado reforçam a importância do planejamento para a realização dos sonhos pessoais ou familiares. As promoções trazem a parceria com os cantores Leonardo e Zé Felipe, pai e filho, que destacam como é importante a cooperação para prosperar e vencer, e são realizadas pela instituição financeira cooperativa nos estados do Paraná, São Paulo e Rio de Janeiro.

A poupança é a modalidade de investimento mais tradicional do país, pelo baixo risco para aplicação dos recursos e pela facilidade. Além disso, não há incidência de impostos e taxas. Esse pode ser o caminho para iniciar ou aumentar uma reserva econômica e investir

na realização de metas, criando o hábito de economizar mensalmente. A segurança financeira vem da constância mês a mês e ajuda a atravessar momentos mais desafiadores economicamente, além de concretizar objetivos. Para ajudar nesse planejamento financeiro, é sempre importante contar com um parceiro que seja especializado e conheça os objetivos de cada poupador. Ou seja, é maneira mais fácil de guardar recursos para conquistar sonhos e objetivos.

#### **Benefícios para todos**

Em 2021, a campanha Poupança Premiada contribuiu para a abertura de mais de 100 mil cadernetas de poupança na instituição financeira cooperativa, resultando em um incremento que fez o montante nos es- ►



# Promoção **CAPITAL** **PREMIADO**



tados de Paraná, São Paulo e Rio de Janeiro chegar a mais de R\$ 8 bilhões, fazendo do Sicredi uma das poucas instituições financeiras do país, de acordo com o Banco Central, a registrar aumento de recursos nessa modalidade.

Para o Sicredi, os números refletem o incentivo ao planejamento financeiro de famílias e empresas, e a criação do hábito de poupar para formação de reserva financeira. É fundamental despertar nas pessoas o interesse em começar a economizar, dentro de suas possibilidades, para que a família ou empresa passe a desenvolver e a manter esse hábito, comece a diversificar para outras modalidades de investimento. A poupança é uma “porta de entrada” para o mundo dos investimentos devido à sua facilidade e praticidade. Além de fomentar o desenvolvimento econômico e social das comunidades onde os valores são captados, uma vez que no cooperativismo o mesmo recurso se transforma em crédito rural e comercial para os associados do campo e da cidade, promovendo o ciclo virtuoso com ampliação de negócios e geração de emprego e renda.

### Primeiros sorteados

Na Sicredi Vale do Piquiri Abcd PR/SP, cinco associados já foram contemplados. Pela Promoção Campanha Premiada, foram Aloysio Ludwig, de Ubatã (PR), Lenir de Oliveira Gasparelli, de Boa Esperança (PR), e Orlando Mitsuo Sumi, da agência na Rua São José, em Campo Mourão (PR), com R\$ 5 mil cada. Já pela Capital Premiada, os sortudos foram a empresa R de Matos Brasil Veículos, da agência na Avenida Brasil, de Umuarama (PR), e Marco Antônio Wasicki, de Terra Roxa (PR), com R\$ 10 mil cada. ○



Aponte a câmera do seu celular e saiba mais



Aloysio Ludwig, de Ubatã (PR), ganhou R\$ 5 mil na Promoção Poupança Premiada



Marco Antônio Wasicki, de Terra Roxa (PR), foi contemplado com R\$ 10 mil na campanha Capital Premiada

## Poupança Premiada



### Participantes

Essa promoção não precisa de inscrição. Basta o associado ter uma conta poupança em uma das agências das cooperativas Sicredi filiadas à Central Sicredi PR/SP/RJ. Pode ser também uma conta no Woop Sicredi ou no Sicredi X (contas digitais).



### Depósito

A cada R\$ 100,00 poupados, o associado recebe um número da sorte. Já a cada R\$ 100,00 aplicados na modalidade poupança programada, o associado recebe números da sorte em dobro.



### Sorteios

A promoção conta com 202 sorteios. Ao longo do ano, estão sendo realiza-

dos sorteios semanais de R\$ 5 mil, além de um sorteio especial em outubro de R\$ 500 mil e um grande sorteio final em dezembro de R\$ 1 milhão, sempre pela Loteria Federal.

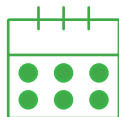

### Prazo

A data limite de participação para os depósitos serem processados e gerarem números da sorte é dia 12 de dezembro.



### Rendimento mensal da poupança

O rendimento é determinado pela taxa Selic e pela variação da TR (taxa referencial). De acordo com a legislação nacional, a remuneração dos depósitos de poupança é determinada pelo Banco Central do Brasil e é igual para todas as instituições financeiras do país.

## Capital Premiado



### Participantes

Essa promoção não precisa de inscrição. Basta ser associado do Sicredi em uma das agências das cooperativas Sicredi filiadas à Central Sicredi PR/SP/RJ para acumular números da sorte e participar dos sorteios.



### Depósito

A cada R\$ 100,00 integralizados na conta capital o associado recebe um número da sorte. A cada R\$ 100,00 integralizados na modalidade capital social programado, o associado recebe números da sorte em dobro.



### Importância de ter conta capital e aumentar os valores integralizados

No Sicredi, quanto mais os associa-

dos acumulam o patrimônio na conta capital, mais ele acumula recursos para o futuro e mais a cooperativa cresce, podendo aumentar o volume de crédito emprestado a cada associado. Assim, todos ganham.



### Sorteios

A promoção conta com 100 sorteios. Ao longo do ano, serão dez sorteios mensais de R\$ 10 mil cada, totalizando R\$ 100 mil por mês e R\$ 1 milhão durante a campanha.

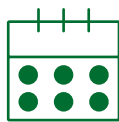

### Prazo

A data limite de participação para os depósitos serem processados e gerarem números da sorte é dia 9 de dezembro.



**Mariana Gioia** é delegada de núcleo da cooperativa e defende que a sociedade precisa de mais mulheres na liderança

## “O Sicredi me deu sorte”

Associada da agência Lapa, em São Paulo (SP), a advogada Mariana Gioia aprendeu a lidar melhor com o dinheiro e hoje ensina um pouco do que sabe a colegas de profissão

**E**la nasceu e cresceu em São Paulo. Fez amigos e firmou a sua carreira na Lapa, zona oeste de São Paulo (SP). Pelas ruas do bairro, Mariana Gioia conhece de tudo um pouco. Com pai advogado, a paulistana tinha certeza de que queria seguir esse mesmo caminho desde quando tinha 8 anos. É especialista em direito empresarial e médico-hospitalar, com atuação nas áreas civil e trabalhista. Ao longo da carreira, enfrentou adversidades e teve a convicção de que seu papel na comunidade é ajudar e cooperar para o bem.

No escritório do pai, de quem é sócia atualmen-

te, aprendeu o ofício na prática. Ao longo dos anos, passou a imprimir um pouco do seu jeito na rotina de trabalho. O que não sabia, ou não tinha tanta familiaridade, foi em busca e desenvolveu novas habilidades. Uma delas é a parte financeira. “Em 2018, fiz um curso no Sebrae voltado a microempresários e empreendedores, quando aprendi mais sobre finanças, gestão e marketing. Isso abriu a minha cabeça. Coloquei tudo em prática e passei a controlar as dívidas que o escritório tinha. Isso me deixou em pânico no começo, mas eu insisti”, relembra.

Foi aí que conheceu o Sicredi e experimentou uma



nova alternativa para lidar com o dinheiro. “Antes de ir para o Sicredi, a gerente de um dos bancos que eu tinha conta me ligou sugerindo um empréstimo com uma taxa absurda. Eu estava no buraco e eles queriam me empurrar ainda mais para baixo. Felizmente, em janeiro de 2019, fechei todas as minhas contas e abri no Sicredi, tanto a de pessoa física quando jurídica. Renegocie as dívidas com taxas mais justas e conheci uma equipe maravilhosa, que me auxilia em tudo o que preciso. Em um ano, consegui reduzir os custos do escritório, pagar todas as dívidas, que superavam R\$ 250 mil, e ainda comecei a guardar um pouco de dinheiro todos os meses. Desde então, não fizemos novas dívidas. Costumo brincar que o Sicredi me deu muita sorte.”

Mariana não somente aprendeu, como também passou a ensinar o que sabe. No Youtube, o canal Dra. Gioia aborda vários assuntos de uma forma descontraída e, com frequência, ela é convidada para participar de palestras e de cursos. “Sempre gostei de ajudar as pessoas e procuro pregar pela corrente do bem, onde as pessoas se ajudam sem se preocuparem tanto com dinheiro ou status social”, ressalta.

Uma das pautas levantadas por ela é a maior atuação feminina na sociedade. Sempre ativa no bairro em que mora e trabalha, Mariana foi convidada para atuar como uma das delegadas de núcleo da cooperativa – representantes que têm o papel de levar os assuntos de interesse e as decisões do núcleo para as assembleias gerais. “Foi uma ótima surpresa e me sinto valorizada, pois acredito muito no trabalho da mulher. Procuro ser participativa e me empenho em cumprir com a minha função. Sou grata por, mesmo jovem, poder participar das tomadas de decisão da cooperativa.”

Aos 32 anos, Mariana entende a força do seu papel na comunidade da qual faz parte. A vontade de representar outras vozes e de inspirar as pessoas é a maneira encontrada por ela de se tornar, mesmo nas questões mais simples do dia a dia, uma agente de transformação social. ○

### **Gioia Advogados**

[www.gioiaeassociados.com.br](http://www.gioiaeassociados.com.br)

 @gioiaadvocacia

 @marianagioiaoficial



# Um compromisso com a economia local

*Família de associados de Ubiratã (PR) entende que melhores oportunidades se concretizam em um movimento que une as pessoas*

**N**a década de 1960, a história da família Boniatti teve início pelas mãos da dona Lídia e do senhor Alberto Boniatti, que partiram do Rio Grande do Sul para o Paraná em busca de um sonho: fundar o negócio próprio. Alguns anos depois, o casal se mudou para Iguatu, na região oeste paranaense, e deu um passo adiante, quando surgiu um estabelecimento voltado para a venda de secos e molhados. Já na década de 1990, eles transformaram o pequeno comércio no primeiro supermercado do município. Essa veia empreendedora passou dos pais para os filhos e

é nesse momento que entra na história o casal Dilcei e Sérgio, que prosperam ainda mais o empreendimento construído pelos antecessores. Associados da agência de Ubiratã (PR), eles acreditam na força do empreendedorismo local para construir uma sociedade mais próspera.

Em novembro do ano passado, Dilcei e Sérgio deram um passo além e inauguraram o Boniatti Atacadista, com 7.000 metros quadrados,, 120 vagas de estacionamento e 6 salas comerciais. Por acreditar no potencial de crescimento de Ubiratã (PR) e região, eles contaram



Com o **Boniatti Atacadista**, família de empreendedores espera fomentar ainda mais a economia de Ubiratã (PR)



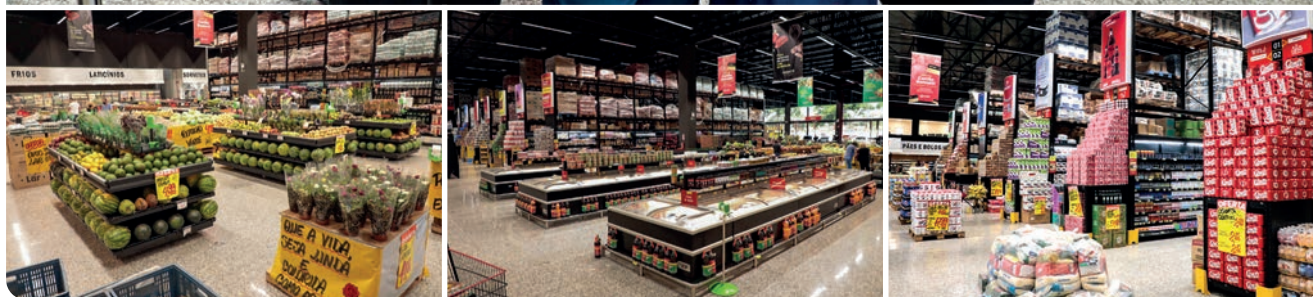

com o apoio da Sicredi Vale do Piquiri Abcd PR/SP.

“A cooperativa é flexível nas negociações, exatamente pelo relacionamento mais próximo que tem com os associados. O cooperativismo é a junção de pessoas que produzem ou oferecem um serviço mais competitivo e adequado para cada segmento da região, por isso é muito frutuoso”, explica Sérgio, que, além da operação financeira para construir o empreendimento, conta com serviços como investimentos, seguro, consórcio e financiamento de placas fotovoltaicas para energia solar com o Sicredi graças à confiança que tem na cooperativa. Como parte do resultado da cooperativa retorna para a comunidade, em um ciclo virtuoso que prioriza as relações econômicas, ele reforça que esse é um modelo de negócios onde todos ganham.

Com o empreendimento destinado ao consumidor tanto no atacado quanto no varejo, o objetivo de Sérgio é que os clientes não precisem buscar o que necessitam fora da cidade e, assim, ajudem a desenvolver ainda mais o comércio local. Além do atacadista, a família

conta com outros supermercados e minimercados na região, e os números comprovam a grande contribuição no desenvolvimento socioeconômico dos municípios por onde atua. Atualmente, as seis lojas no oeste do Paraná empregam mais de 500 funcionários diretos.

Com quase 32 anos de casados, Dilcei e Sérgio esperam um futuro ainda melhor, sempre ao lado dos filhos, Rodrigo, de 26 anos, e Lucas Andrei, de 20, que já seguem o caminho trilhado pelos pais e pelos avós. Assim como o Sicredi, a família de empreendedores entende que fomentar a economia local por meio de parcerias é fortalecer os negócios nas localidades. Afinal, garantir a participação das pessoas e agregar renda ajudam a contribuir para a melhoria da qualidade de vida e na construção de uma sociedade mais próspera. ○

#### Boniatti Atacadista

Facebook: @BoniattiAtacadista

Instagram: @boniatti.atacadista





## Uma viagem de volta à infância

*Memórias afetivas são um retrato da vida de Eliane Valim, que construiu a narrativa dos sentidos que ela gostaria de contar sobre si mesma*

Enquanto brincava, Eliane Valim tinha um sonho. A menina de Santa Rita de Caldas, no sul mineiro, queria ser empresária. O cheiro de açúcar que vinha de uma fábrica local a fez se apaixonar pelos doces logo cedo. Mesmo com a mudança da família para o Paraná, ela não perdia a oportunidade de passar as férias na casa dos parentes em Minas Gerais. Na bagagem, trazia recordações dos dias nas montanhas, o que ajudou na construção da mulher que cresceu e formou a sua família em terras paranaenses.

Professora de português e de literatura por formação e paixão, Eliane teve quatro filhos e viveu em função da felicidade deles. Fez de tudo para que todos se formassem, batessem asas e voassem. Depois, passou a cuidar dos pais e, até hoje, toma conta

da mãe, de 92 anos. Quando o pai faleceu, recebeu a herança e entendeu que era hora de olhar mais para si mesma e para aquela menina que brincava que tinha uma vendinha de doce. Com o apoio incondicional dos filhos, foi em busca desse sonho, e aí nasceu a Jeitim di Minas, loja que comercializa doces, queijos, cafés, sucos, artesanatos e porcelanas, com um toque mineiro.

No percurso, encarou com coragem alguns percalços pessoais e profissionais. A insegurança com seu negócio próprio foi um deles. Mesmo vivendo uma fase difícil, aceitou o convite da equipe da agência de Ubatã (PR), da qual é associada, para participar do Empreenda Sicredi – Conte com a Gente. Isso representou uma guinada na vida de Eliane.





“A Jeitim di Minas é muito mais do que eu sonhei, mas a falta de experiência e a pandemia dificultaram o processo. Teve um momento que me preparei para fechar as portas. Quando recebi o convite para participar do Empreenda, achava que tudo estava perdido, estava deprimida e inerte. Aceitei participar, gostava, revia as aulas, ouvia aos depoimentos de outros associados, e tudo aquilo me ajudou muito. Hoje estou feliz e enxergando um futuro cheio de possibilidades”, observa.

As aulas foram de grande ajuda para Eliane entender mais sobre as finanças e se reinventar. Agora, está investindo em uma loja *on-line*, que já tem clientes até fora do Brasil, em parcerias para comercializar produtos com a marca própria e nas redes sociais. A associada entendeu a grandeza do mercado e que é possível se transformar, crescer e gerar empregos. Um passinho de cada vez, como ela mesma diz.

“O Empreenda mudou a minha maneira de enxergar as coisas. Faço o que amo, mas uma empresa é uma empresa. Passei a entender mais sobre cálculo e a ter coragem de não ficar estagnada. Quando temos uma parceria de verdade, isso se torna possível. Encontrei esse suporte no Sicredi. No momento que mais

precisei, tive apoio com capital de giro para alavancar. Foi um respiro para que eu pudesse avançar e sonhar mais alto. Encontrei as pessoas certas no Sicredi, uma equipe maravilhosa na agência que me presta consultoria”, pontua Eliane, que contratou a linha de crédito destinada a micro, pequenas e médias empresas lideradas por mulheres.

Quando conta sobre o recomeço, Eliane se emociona. A associada, que começou a loja em uma portinha, superou os obstáculos e ressignificou a sua história. No espaço criado por ela, tem um pouco das suas lembranças de infância, onde os clientes podem sentar-se para um “dedin de prosa” ou ler um livro. Um local acolhedor, com música instrumental, de contemplação. A mineira de fala calma cita uma frase do conterrâneo Guimarães Rosa para resumir a sua trajetória. Se “é junto dos bão que a gente fica mió”, é aí que vem a inspiração para seguir adiante e a olhar um pouco o mundo com alma de criança. ○

**Jeitim di Minas**

Facebook: @jeitimdiminas

Instagram: @jeitimdiminas



## Sicredi está entre as cinco melhores instituições financeiras brasileiras no ranking mundial da Forbes

*Instituição financeira cooperativa sobe três posições no atual ranking World's Best Banks 2022, que avalia critérios como atendimento e serviços digitais dos bancos em 27 países*

O Sicredi ficou na quarta posição entre as melhores instituições financeiras do Brasil no ranking World's Best Banks 2022, realizado pela Forbes em parceria com a Statista, empresa de estatísticas. O resultado da recente avaliação, que indicou as quinze melhores instituições financeiras brasileiras, coloca o Sicredi três posições acima da pesquisa anterior, relativa a 2021. No que diz respeito às instituições com atendimento físico e digital, o Sicredi está na liderança.

A nova edição do ranking ouviu mais de 45 mil clientes de 27 países para saber suas opiniões em relação ao relacionamento com seus bancos no período. A avaliação envolveu quesitos sobre como as instituições financeiras puderam garantir uma base de satisfação geral e de recomendação das pessoas, a partir

de elementos como confiança, termos e condições na prestação, atendimento ao cliente, serviços digitais e consultoria financeira. No levantamento, os participantes indicaram as instituições onde possuem ou já possuíram uma conta corrente ou poupança e, em seguida, responderam a um questionário detalhado, dando notas baseadas nas suas experiências.

### Modelo de atuação do cooperativismo

As cooperativas de crédito são um importante instrumento de incentivo para o desenvolvimento econômico e social, pois utilizam seus ativos para financiar os próprios associados, mantendo assim os recursos nas regiões onde foram gerados. No cooperativismo não existe o conceito de cliente, mas sim de associado, já que quem utiliza os produtos e serviços



# Forbes

## World's Best Banks

é também o dono do negócio, participa das decisões e da distribuição dos resultados de sua cooperativa.

Além disso, um dos principais diferenciais do modelo cooperativo são as assembleias, eventos anuais que acontecem em todas as regiões onde o Sicredi atua. Nas assembleias, os associados decidem, de maneira democrática, transparente e por meio do voto, os rumos da cooperativa de forma coletiva. Nesses encontros também são comunicados os resultados das cooperativas e deliberado como eles serão distribuídos entre os associados ou investidores, além de serem definidas, por exemplo, as lideranças para cada ciclo de gestão.

Um estudo realizado pela Fundação Instituto de Pesquisas Econômicas (Fipe), no início de 2020, analisou dados econômicos de todas as cidades

brasileiras com e sem cooperativas de crédito entre 1994 e 2017, cruzando informações do Instituto Brasileiro de Geografia e Estatística (IBGE). O trabalho concluiu que o cooperativismo de crédito incrementa o Produto Interno Bruto (PIB) per capita dos municípios em 5,6%, cria 6,2% mais vagas de trabalho formal e aumenta o número de estabelecimentos comerciais em 15,7%, estimulando, portanto, o empreendedorismo local. Em todo o Brasil, o segmento já conta com mais de 11 milhões de adeptos, segundo o Banco Central. 



Aponte a câmera do celular e acesse o ranking completo

# Sicredi capta US\$ 100 milhões para financiar micro, pequenas e médias empresas lideradas por mulheres

*A linha de crédito é destinada a empresas com faturamento anual de até R\$ 6 milhões e que tenham mulheres detendo mais de 50% do capital social do empreendimento*

**O** Sicredi captou internacionalmente US\$ 100 milhões (cerca de R\$ 500 milhões) para destinar a micro, pequenas e médias empresas brasileiras lideradas por mulheres. A iniciativa inclui o fator gênero como critério para o uso dos recursos, mobilizados pela International Finance Corporation (IFC), integrante do Grupo Banco Mundial, com participação do BNP Paribas e Sumitomo Mitsui Banking Corporation (SMBC). Essa é a primeira operação estruturada dos dois bancos comerciais com o Sicredi, e reforça o papel da IFC de atrair novos investidores e dar visibilidade ao mercado brasileiro para grupos financeiros internacionais. O Sicredi é cliente da IFC desde 2013 e essa é a sexta operação entre as duas instituições.

A linha de crédito é destinada a micro, pequenas e médias empresas com faturamento anual de até R\$ 6 milhões e que tenham mulheres detendo mais de 50% do capital social do empreendimento. O objetivo da iniciativa é impulsionar empresas lideradas por mulheres e gerar mais crescimento econômico para as comunidades.

Associada da agência Centro, em Palotina (PR), Letícia Eufrásio Sabater é sócia-proprietária da Mundo Animal – Centro Integrativo Veterinário. Com um ano de empresa, o desejo das donas era oferecer ainda mais qualidade à clínica e, por isso, elas optaram pelo crédito para mulheres empreendedoras. “Essa linha agregou bastante para a nossa empresa, visto que é muito atrativa devido às ótimas taxas e ao prazo de pagamento. Nós optamos pelo crédito porque queríamos implementar o nosso tão sonhado banho e tosa, algo que a gente já vinha planejando, e para termos capital de giro, o que é fundamental para a empresa”, explica.

## Participação em desafio global

Por meio dessa ação, o Sicredi contribui com o 2X Challenge – Finance for Women, desafio global lançado pelas instituições financeiras de desenvolvimento do G7 e que possui o objetivo de destinar recursos à geração de oportunidades de empreendedorismo e liderança a mulheres em países emergentes. A linha de crédito da instituição financeira cooperativa foi aprovada como elegível ao desafio, que busca destinar mais de USD 15 bilhões em novos financiamentos para as mulheres empreendedoras em 2021 e 2022.

Integrante do Pacto Global proposto pela Organização Mundial das Nações Unidas (ONU), o Sicredi é comprometido com os 17 Objetivos do Desenvolvimento Sustentável (ODS). Na operação de fomento ao empreendedorismo feminino está sendo atendido o objetivo número 5, que trata sobre igualdade de gênero.

## Carteira de crédito do Sicredi cresce 36,9% em 2021

Em ritmo acelerado de crescimento, o Sicredi registrou crescimento de 36,9% em sua carteira de crédito, totalizando R\$ 133,1 bilhões no fim de 2021. Desse total, cerca de 35% foram destinados para associados do setor rural, 34% para pessoas jurídicas e 31% para pessoas físicas.

Do total da carteira, o crédito destinado ao setor rural finalizou 2021 com o valor recorde de R\$ 47,2 bilhões, crescimento de 41% em comparação com 2020. Do total, R\$ 12,2 bilhões foram destinados à agricultura familiar por meio do Programa Nacional de Fortalecimento da Agricultura Familiar (Pronaf)





*Letícia Eufrásio Sabater e Tuany Comin são proprietárias de uma clínica veterinária e optaram pelo crédito para mulheres empreendedoras*

e R\$ 7,9 bilhões foram concedidos aos produtores de médio porte por meio do Programa Nacional de Apoio ao Médio Produtor Rural (Pronamp). O dado consolida o Sicredi como a segunda maior instituição financeira em fomento do agronegócio no país, além de evidenciar o apoio aos pequenos produtores.

A participação do crédito destinado às pessoas jurídicas foi de R\$ 44,4 bilhões em 2021, aumento de 33% em comparação ao fechamento do ano anterior. Já o crédito para as pessoas físicas fina-

lizou o ano em R\$ 41,5 bilhões, crescimento de 37%. O modelo de atuação próximo da comunidade também faz com que o aumento do crédito não impacte a inadimplência, já que a concessão se dá de forma consultiva e voltada à realidade de cada associado. Dessa forma, a inadimplência se manteve abaixo de 1%, finalizando 2021 em 0,92%, patamar levemente inferior ao ano anterior.

Com um modelo de governança reconhecido mundialmente, o Sicredi é organizado em um sistema formado por 108 cooperativas de crédito, cinco centrais re-

gionais, a Confederação Sicredi, o Banco Cooperativo e demais empresas controladas e sua controladora, a Sicredi Participações. A Holding Sicredi Participações consolida as decisões estratégicas do Sistema, contando com um Conselho de Administração formado por 13 integrantes, que inclui o presidente do Conselho, representantes das centrais, cooperativas singulares, um representante do parceiro holandês Rabobank e uma conselheira independente. ○

# Seguro que vai além da proteção

No Sicredi, atendimento próximo e humanizado permite estar ao lado dos associados em todos os momentos

O ditado é antigo, mas faz sentido. Se prevenir é melhor do que remediar, aqui se nota a importância de contratar uma proteção para uma vida mais tranquila. Imprevistos podem acontecer e, por isso, ter um seguro é fundamental para aliviar prejuízos quando a necessidade mais aperta.

Com opções de vida, residencial, automóvel, para o futuro da empresa ou para cuidar do agronegócio, os seguros disponibilizados pelo Sicredi são totalmente voltados às necessidades dos associados para, assim, proteger o que eles conquistaram e o que mais amam. Esses serviços contam com uma série de coberturas, em diferentes opções, com assistências específicas que garantem mais conforto e comodidade ao segurado e sua família. Uma forma simples e acessível de garantir a proteção financeira com mais conveniência.

## Atendimento personalizado em todos os momentos

As pessoas estão no centro de tudo o que é feito em uma cooperativa de crédito. Estar ao lado do associado faz toda a diferença para conhecer seus objetivos e suas verdadeiras necessidades. O relacionamento simples, próximo e ativo proporciona a atuação adequada em todas as situações, inclusive naqueles em que o associado mais precisa de apoio. Com os seguros, a assistência especializada oferecida por uma equipe dedicada ao serviço e também pelos colaboradores das agências pode fazer toda a diferença, inclusive na resolução de situações desagradáveis.

Um exemplo disso aconteceu em Maripá, cidade localizada no oeste paranaense e com cerca de 6 mil habitantes. Em abril deste ano, um temporal com ventos que chegaram a 95 km/h e com queda de granizo causou grande prejuízo para a cidade e para os moradores. A maior perda foi na agricultura,

com prejuízo de cerca de R\$ 90 milhões. Acionar o seguro foi a saída encontrada por muitos associados para que os danos fossem minimizados.

## Seguros de vida

Os seguros de vida disponibilizados pelo Sicredi em parceria com a Icatu contam com uma série de coberturas e ainda oferecem aos associados a chance de ganhar o equivalente ao capital segurado em vida nos sorteios mensais realizados pela Loteria Federal em todo o Brasil.

A Sicredi Vale do Piquiri Abcd PR/SP continua entregando esses prêmios para os associados. Recentemente, foi a vez de Paulo M., de Ubiratã (PR), que contratou o seguro Mais em Vida e ganhou R\$ 50 mil. Luzia G.F., de Brasilândia do Sul (PR), ganhou R\$ 23.400,00 com o Vida Personalizado. Eles se somam a Anderson J.G., da agência Lar Paraná, em Campo Mourão (PR); Osmarli S.F., de Roncador (PR); e Pedro H.S., de Moreira Sales (PR), que receberam R\$ 50 mil cada um; e a Fernando F., da agência C. Vale, em Palotina (PR), com o Vida Personalizado, que foi premiado com R\$ 20 mil. ○



Associada de Brasilândia do Sul (PR) ganhou R\$ 23.400,00 com o seguro Vida Personalizado

Fotos: Divulgação Sicredi





## SEGURO DE VIDA

- Proteção;
- Reserva para emergências;
- Reserva para despesas médicas;
- Para os segurados, manter o padrão de vida e dar continuidade aos negócios até que a família se restabeleça financeiramente;
- Arcar com o inventário para que possa ter acesso aos bens;
- Quitar dívidas de longo prazo, como o financiamento de uma casa ou de um carro.



## AUTOMÓVEL

- Proteção em caso de imprevistos como: incêndio, colisão, roubo e furto do veículo, no Brasil, na Argentina, no Paraguai e no Uruguai;
- Danos a terceiros em caso de acidente no território nacional;
- Acidentes com morte ou invalidez dos ocupantes do veículo;
- Danos à carroceria, acessórios e equipamentos instalados no veículo;
- Assistências 24 horas.



## RESIDENCIAL

- Coberturas para imprevistos como: incêndio, queda de raios, explosão, danos elétricos, vendaval, roubo e furto de bens, quebra de vidros, entre outros;
- Serviços de assistência como: inspeção domiciliar, conserto de aparelhos de linha branca, vidraceiro, chaveiro, eletricista, hidráulica e instalações diversas.



## EMPRESARIAL

- Cobertura para imprevistos como: incêndio, raio, explosão, implosão, vendaval e granizo, danos elétricos, roubo e furto, quebra de vidros, entre outros;
- Serviços de assistência como: segurança e vigilância, transporte, limpeza, envio de chaveiro, hidráulica, eletricista, vidraceiro, transporte em ambulância, transferência e guarda de móveis.



## RURAL

- Proteção para toda a propriedade: construções, benfeitorias e instalações, insumos, mercadorias e animais;
- Coberturas para imprevistos como: danos elétricos, incêndio, raio e explosão, vendaval, granizo e fumaça, impacto de veículos terrestres e queda de aeronaves.

# Solução de passagem automática em pedágios e estacionamentos oferece praticidade

*Tag de Passagem é mais uma evolução no portfólio de produtos e serviços do Sicredi*

Quem costuma trafegar por rodovias sabe da facilidade que as soluções de passagem automática proporcionam aos motoristas. Com elas, não é necessário parar nas cabines para realizar o pagamento, uma vez que o equipamento lê o dispositivo automaticamente durante a passagem pela catraca. Além de funcionar nas estradas, esse serviço pode ser utilizado da mesma maneira em estacionamentos, como os de shopping.

É pensando exatamente nessa praticidade que o Sicredi disponibiliza a Tag de Passagem, oferecida por

meio da parceria com a empresa Greenpass, proprietária da marca Taggy. Com ela, todas as vezes que o motorista passar por uma catraca de pedágio ou de estacionamento, o equipamento da concessionária faz a leitura da tag e abre a cancela automaticamente. O valor é debitado diretamente na conta corrente do associado, com total segurança e controle, já que é possível consultar as passagens no extrato da conta, com informações de valor, data e estrada.

Para ter acesso à solução disponível para carros de passeio com dois eixos, o associado pode solicitá-la na agência. Oferecer mais conveniência aos associados é uma das premissas da atuação do Sicredi. ○

## Quais são os benefícios da Tag de Passagem?

### ► Sem filas:

não é necessário parar ou descer do carro para fazer o pagamento de pedágios.

### ► Débito automático:

o valor é debitado na conta.

### ► Controle:

os valores são consultados diretamente no extrato da conta, onde constam as informações de valor, data e local.

## Como solicitar?

- Basta o associado entrar em contato com o gerente da conta e garantir a sua.

## Como instalar?

- a tag deve ser colada no centro do para-brisa, com distância de 15 cm do teto do veículo;
- limpar o local com um pano com água ou álcool e esperar secar;
- posicionar o adesivo na horizontal e colar com cuidado, pois ele não poderá ser removido depois;
- para ativar, são três opções: entrar em contato com o gerente da conta, ligar para a Central de Atendimento ou chamar no WhatsApp (51) 3358-4770;
- aguarde quatro horas para realizar a primeira passagem em uma cancela automática.

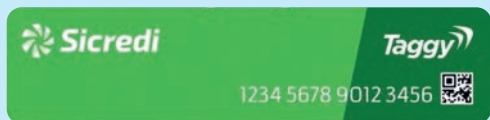
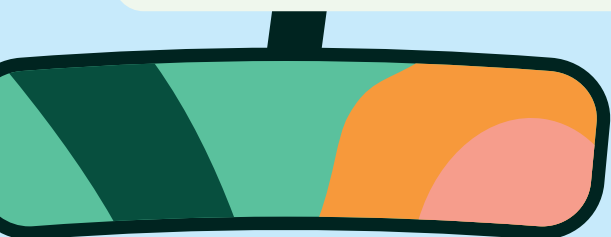

*A tag deve ser colada no centro do para-brisa, com distância de 15 cm do teto do veículo.*



# Sicredi Vale do Piquiri Abcd PR/SP reúne mulheres para falar sobre empoderamento

Comitê Mulher da cooperativa organizou três eventos que trataram sobre os potenciais femininos

O empoderamento feminino foi tema de três eventos organizados pelo Comitê Mulher da Sicredi Vale do Piquiri Abcd PR/SP. Os encontros “Eu, Mulher” reuniram integrantes dos comitês locais e foram palco para que as mulheres redescobrissem seus potenciais e enxergassem possibilidades de mudança, com muita troca de experiência e depoimentos sobre trajetórias de liderança.

Os eventos foram realizados nas cidades de Patolína (PR), Goioerê (PR) e São Paulo (SP), reunindo cerca de 1.400 mulheres, que ouviram sobre a importância do comitê, como ele funciona e sobre as estratégias para apoiar as iniciativas locais. Essa proximidade com os associados é importante para o modelo de negócio cooperativo, que é formado por pessoas. “Os encontros presenciais nos permitem vivências em



“Compartilhar meu conhecimento me deixa muito honrada. Essa participação ativa fez com que eu me desenvolvesse como pessoa e profissional.”

**Sônia Mariani**, delegada de núcleo em São Caetano do Sul (SP)

“É um desafio se colocar à disposição para assumir uma responsabilidade, no entanto, ao dizer sim, a cooperativa nos auxilia com todo o conhecimento que precisamos para exercer com excelência a nossa função.”

**Elisângela Gloor**, de Goioerê (PR), é conselheira de administração da cooperativa

“Fico honrada por entender como o cooperativismo atua. O Sicredi tem esse papel e me apaixonei logo de cara.”

**Eliete Vieira da Silva**, delegada de núcleo em Ribeirão Pires (SP)

cooperação. Reunir as mulheres neste momento dará um novo ânimo aos comitês”, afirma a gerente de desenvolvimento do cooperativismo na Sicredi Vale do Piquiri Abcd PR/SP, Cláudia Bonatti.

Os encontros contaram com uma palestra com a escritora Helda Elaine, que abordou os comportamentos que a mulher pode adotar para um “Transformar Para Melhor”, um trocadilho com a TPM – tensão pré-menstrual. “O nosso objetivo foi dizer para as mulheres que elas podem se valorizar mais, cuidar de si e realizar seus sonhos.”

Para os dirigentes da cooperativa, apoiar a participação da mulher é dizer que elas são bem-vindas na gestão do empreendimento. “Esperamos ter cada vez mais mulheres participando das lideranças e fazendo a diferença, com envolvimento e inclusão de todas, sempre com muito respeito. A presença da mulher é muito importante para nós”, destaca o presidente da Sicredi Vale do Piquiri Abcd PR/SP, Jaime Basso.

### Comitê Mulher

O Comitê Mulher teve início há sete anos, conectado aos Objetivos de Desenvolvimento Sustentável (ODS) da Organização das Nações Unidas (ONU) e ao movimento internacional das cooperativas de crédito. “Temos o objetivo direto de aproximar as associadas da gestão das cooperativas e fazemos isso com ações locais voltadas à educação”, frisa a assessora de desenvolvimento do cooperativismo da Central Sicredi PR/SP/RJ, Alyne Lemes.

A Sicredi Vale do Piquiri Abcd PR/SP foi uma das primeiras a iniciar o movimento dos comitês, em 2016. Atualmente, são 16 comitês locais, somados ao comitê da cooperativa, que representa as mulheres nos encontros estaduais e nacionais. “Nós sempre incentivamos as mulheres para que elas ocupem o papel de liderança, em um trabalho contínuo. Queremos que elas possam estar sempre conosco, nos auxiliando a construir uma cooperativa perene e ainda mais feminina”, reforça Cláudia Bonatti. ○

*“Despertei para as diversas possibilidades que me norteiam no cotidiano e entendi que posso ajudar em diversas áreas da minha comunidade.”*

**Jucimara Silvestrini Daleffe,**  
delegada de núcleo em Assis Chateaubriand (PR)

*“Participar do comitê me convidou a mudar hábitos, vencer a timidez, buscar conhecimento e contribuir com a cooperativa.”*

**Vanessa Lourenço Paulino,**  
delegada de núcleo em Iporã (PR)

*“Com certeza aprendi muito sobre liderança e direcionamento estratégico. Isso me fortalece.”*

**Rute Célia Gabiatti Alborgueti,** delegada de núcleo em Quarto Centenário (PR)





"Eu, Mulher" em São Paulo (SP)



"Eu, Mulher" em Palotina (PR)



"Eu, Mulher" em Goioerê (PR)



Cláudia Bonatti abraça a escritora Helda Elaine após uma palestra inspiradora para as mulheres

## Direcionadores do Comitê Mulher



### Disseminação e fortalecimento do cooperativismo

Por meio do ensino e da prática pedagógica, o objetivo é incentivar as mulheres no interesse pelo tema para que elas possam assumir papéis de liderança em cooperativas, empreenderem e participarem do mercado de trabalho.



### Sustentabilidade e cidadania corporativa

A participação das mulheres na liderança do Sicredi reafirma os temas de sustentabilidade, bem como está alinhado aos temas da cidadania corporativa – cooperação, educação e desenvolvimento local.



### Educação de qualidade

Assegurar a educação inclusiva e equitativa de qualidade e promover oportunidades de aprendizagem ao longo da vida para todos.



### Igualdade de gênero

Alcançar a igualdade de gênero e empoderar as mulheres e meninas. O esforço de alcance do ODS 5 reflete a crescente evidência de que a igualdade de gênero tem efeitos multiplicadores no desenvolvimento sustentável.



### Trabalho decente e crescimento econômico

Promover o crescimento econômico, inclusivo e sustentável, o emprego pleno e produtivo e o trabalho decente para todos.





Fotos: Divulgação Sicredi



## Sicredi reinaugura agência em Juranda (PR)

Instalação em novo endereço vai proporcionar mais conforto e comodidade aos associados

A Sicredi Vale do Piquiri Abcd PR/SP, sempre atenta às necessidades dos seus associados e proporcionando os benefícios de uma cooperativa de crédito nas cidades onde está presente, reinaugurou sua agência em Juranda (PR). Ideal tanto para as transações financeiras quanto para os associados fazerem negócios, o espaço em novo endereço oferece ainda mais conforto. Manter a padronização das instalações é fundamental para que a instituição financeira proporcione uma experiência única em todos os lugares do Brasil.

A gerente da agência, Cíntia Matos, afirma que esse local é importante para que a cooperativa continue contribuindo com a economia da cidade. “O momento é de muita alegria para nós, e isso só foi possível devido à confiança da nossa comunidade, que acredita no trabalho que desempenhamos em Juranda. Esse novo espaço é um presente para melhor atender aos nossos associados.”

De acordo com o presidente, Jaime Basso, o crescimento

vem da colaboração de todos. “A cooperativa tem o papel de contribuir com o desenvolvimento. O dinheiro depositado na cidade continua no local, o que gera mais empregos e renda, e isso ajuda a fortalecer a economia. Nós acreditamos que continuaremos crescendo e, assim, seguiremos levando à sociedade um modelo de negócios diferente que é o cooperativismo de crédito. Aos associados, fica o nosso agradecimento por acreditarem em nosso propósito. Juntos, vamos construir regiões cada vez mais prósperas.”

O horário de atendimento na agência segue de segunda a sexta-feira, das 9h às 16h. O novo espaço está localizado na Avenida Brasil, 2738, Centro. Mais informações pelo telefone: (44) 3569-2021. 



Aponte a câmera do seu celular e assista ao vídeo de inauguração da nova agência

# Programa A União Faz a Vida chega a novas localidades

Iniciativa deve chegar a 12 novos municípios da área de atuação da Sicredi Vale do Piquiri Abcd PR/SP

Com pessoas educadas desde cedo em temas como cooperação e cidadania, a sociedade pode crescer de forma mais igualitária e justa. É com essa premissa que atua o Programa A União Faz a Vida, totalmente alinhado com os princípios do cooperativismo que tratam sobre educação e interesse pela comunidade. Em 2022, a iniciativa deve chegar a 12 novas cidades da área de atuação da Sicredi Vale do Piquiri Abcd PR/SP.

Nos 17 municípios onde o programa já está presente, estão sendo realizados encontros com os professores que irão trabalhar nos projetos, diretores, secretaria de educação e outras lideranças locais.

“Em 2022, estaremos em 29 municípios com o Programa A União Faz a Vida. Isso é incrível, pois novas crianças, adolescentes e professores passarão a experimentar essa metodologia. A expansão do PUFV na área de atuação da cooperativa irá aproximar ainda mais as comunidades locais de ações relacionadas a cidadania e cooperação. Será bom demais”, encerra a gerente do cooperativismo na Sicredi Vale do Piquiri Abcd PR/SP, Cláudia Bonatti. ○



Fotos: Divulgação Sicredi



## Sicredi Vale do Piquiri Abcd PR/SP fomenta a inovação com apoio ao Agrohackathon

Edição de 2022 teve como tema central a gestão de riscos rurais e foi destinado a estudantes de graduação e pós-graduação

Com o objetivo de estimular a educação e o fomento a inovação na área de gestão de riscos rurais, a Sicredi Vale do Piquiri Abcd PR/SP apoiou o Agrohackathon. A maratona tecnológica foi realizada entre os dias 29 de março e 10 de abril, com participação aberta para estudantes de graduação e pós-graduação do Brasil, além de duas escolas agrícolas do Paraná.

A produção rural, por ser uma atividade que conta com instabilidades climáticas, ameaças sanitárias e oscilações de mercado, tem na utilização de ferramentas de gestão de riscos um valioso instrumento à mitigação de prejuízos, o que contribuiu para a estabilidade





de renda do produtor rural. Juntos, os participantes disseminaram a inovação como forma de solucionar problemas reais do agronegócio brasileiro.

No total, foram três etapas. Na primeira, com treinamentos na área de inovação e gestão de riscos para preparar os participantes com o conhecimento necessário e aquecer as discussões sobre a temática. Na segunda, os inscritos participaram de visitas técnicas em propriedades rurais. Por fim, na terceira, a maratona seguiu com o desenvolvimento de propostas e soluções pelas equipes competidoras. As melhores ideias foram premiadas. ○



Fotos: Divulgação Sicredi

# Sicredi passa a atuar em todos os estados brasileiros

Iniciativa representa um momento histórico para a instituição, que investe no relacionamento próximo com os associados e as comunidades



O Sicredi inaugurou a sua primeira agência no estado de Roraima, localizada em Boa Vista. O plano em longo prazo contempla a abertura de oito agências na capital e o avanço para outras cidades durante os próximos anos. Realizada em abril, a inauguração representa um momento histórico do projeto de expansão nacional da instituição, que a partir de agora está presente em todos os estados do Brasil e no Distrito Federal.

A chegada do Sicredi a Roraima também é uma oportunidade de ampliar a disseminação dos conceitos do cooperativismo para a nova região de atuação. Para 2022 estão previstas mais 250 novas agências em todo o Brasil, com um investimento aproximado de R\$ 280 milhões. Atualmente, o Sicredi é a única instituição financeira fisicamente presente em cerca de 200 municípios do país e conta com mais de 30 mil colaboradores. ○

## Relatório Anual demonstra transparência da gestão cooperativa

Sicredi Vale do Piquiri Abcd PR/SP disponibiliza documento como forma de prestação de conta aos associados

A Sicredi Vale do Piquiri Abcd PR/SP reuniu mais de 12 mil associados durante o período das assembleias, em fevereiro. Os encontros contaram com a apresentação dos resultados financeiros referentes a 2021 e a discussão do planejamento de ações para 2022. Durante as reuniões, a cooperativa divulgou o Relatório Anual 2021, documento que demonstra o desempenho financeiro e os destaques do ano anterior, além de assuntos que orientam a estratégia de geração de valor econômico, social e ambiental na região: relacionamento e cooperativismo, soluções responsáveis e desenvolvimento local.

No relatório constam ainda as ações que geraram renda e contribuíram para a melhoria da qualidade

de vida das pessoas nas regiões em que atua. Em 2021, foram várias iniciativas para se manter próxima à rotina dos associados, conhecendo de perto seus objetivos pessoais e profissionais. ○



Aponte a câmera do seu celular e acesse o Relatório Anual on-line



Aponte a câmera do seu celular e assista aos vídeos da retrospectiva do ano





# con ✂✂ sór cios

*A alternativa  
que facilita as  
suas conquistas.*

## Realize seus planos com a gente!

Com o nosso Consórcio de Serviços, você tem faixas de crédito ideais para planejar sua viagem, festa de casamento, formatura, cursos, reformas e muito mais. Sempre com taxas justas e três modalidades de contemplação: sorteio, lance fixo e lance livre. Ao ser contemplado, a sua carta pode ser usada em qualquer parte do Brasil.



Simule em  
**[sicredi.com.br/consorcios](https://sicredi.com.br/consorcios)**  
e contrate em sua agência.

Promoção

# Poupança Premiada Sicredi

Economize todo mês e **GANHE** números da sorte para concorrer.



São milhões  
em prêmios  
com destino  
à felicidade

Mais de  
**200**  
chances  
de ganhar

R\$  
**2,5**  
milhões  
em prêmios\*



Consulte seus números da sorte e regulamento em [poupancapremiadasicredi.com.br](http://poupancapremiadasicredi.com.br)



Promoção válida para as Cooperativas filiadas à Central PR/SP/RJ. Período de participação de 14/03/2022 a 12/12/2022. Título de Capitalização de Pagamento Único, Modalidade Incentivo, emitido pela MAPFRE CAPITALIZAÇÃO S/A., CNPJ 09.382.998/0001-00, Processo SUSEP nº 15414.602024/2022-27. Cessão de participação nos sorteios. Quantidade de sorteios previstos: 202. \*Valor da premiação líquida de Imposto de Renda. Consulte regulamento completo no site [www.poupancapremiadasicredi.com.br](http://www.poupancapremiadasicredi.com.br). SAC - 0800 724 7220 / Deficientes Auditivos ou de Fala - 0800 724 0525. Ouvidoria - 0800 646 2519.

Sicredi & você.  
É parceria de  
sucesso para  
poupar e ganhar.

