

Relatório
Anual
da Sicredi

Sudoeste MT/PA

2020



Construir juntos uma sociedade mais próspera

2020 foi o ano de cooperar uns com os outros.

Aprendemos que podemos estar juntos sem precisar estar perto fisicamente. Utilizamos a tecnologia a nosso favor, trazendo novos hábitos e mais agilidade para nosso dia a dia.

Em meio à pandemia, tomamos todas as medidas possíveis para preservar a saúde dos associados, colaboradores e comunidade, desde a higienização constante dos ambientes à restrição ao atendimento presencial. Ainda assim, nosso relacionamento próximo se manteve durante todo o ano.

Expandimos nosso atendimento com o lançamento do WhatsApp Enterprise, aumentamos as funções do aplicativo; levamos crédito para manter empresas e empregos; e movimentamos a sociedade pela valorização da economia local.

Levamos o cooperativismo de crédito com inauguração de 6 novas agências, sendo 5 delas em cidades que ainda não possuíam agência do Sicredi, alcançando 101 mil associados.

Nos reinventamos para continuar promovendo o conhecimento sobre cooperativismo e educação financeira para milhares de pessoas em encontros presenciais, mas principalmente em encontros virtuais.

Encerramos o exercício de 2020 com grandes resultados econômicos e sociais. Nos unimos para construir juntos uma sociedade mais próspera.

Antonio Geraldo Wrobel
Presidente Conselho de Administração
Sicredi Sudoeste MT/PA

O Sicredi

Somos mais de 4,9 milhões de associados e estamos presentes em 23 estados brasileiros e no distrito federal em 2 mil agências, distribuídas em 108 cooperativas. Temos mais de 30 mil colaboradores e pelo 9º ano consecutivo, ficamos entre as Melhores Empresas para Você Trabalhar segundo a revista Você S/A.

Nosso modelo de negócio constrói uma cadeia de valor que beneficia o associado, a cooperativa e a comunidade local.

Escolhemos trilhar um caminho coletivo para oferecer soluções inteligentes para o seu desenvolvimento financeiro. A gente entende que as melhores escolhas são aquelas que trazem resultados para todos. Oferecemos mais de 300 produtos e serviços financeiros de um jeito simples e próximo para você, para a sua empresa e para o seu agronegócio. Mas o que nos faz diferentes é que ao se associar, você adquire uma pequena cota da sua cooperativa, passando a ser dono do Sicredi, tendo voz sobre as decisões do negócio e participando dos resultados. É por isso que o Sicredi é seu, meu e nosso. Aqui todos têm a oportunidade de decidir e participar, assim criamos laços de confiança que nos permitem crescer. Juntos.

www.sicredi.com.br



Missão

Como sistema cooperativo, valorizar o relacionamento, oferecer soluções financeiras para agregar renda e contribuir para a melhoria da qualidade de vida dos associados e da sociedade.



Visão

Ser reconhecido pela sociedade como instituição financeira cooperativa, comprometida com o desenvolvimento econômico e social dos associados e das comunidades, com crescimento sustentável das cooperativas integradas em um sistema sólido e eficaz.

Dados Nacionais



2 mil pontos de atendimento

4,91 milhões de associados

155 bilhões em ativos totais

104,6 bilhões em depósitos totais

97,2 bilhões em carteira de crédito

20,4 bilhões em patrimônio líquido

Estrutura de governança

Nos organizamos em Sistema, buscando a especialização das áreas, reduzindo custo operacional e viabilizando ganhos de escala e intercooperação, ampliando as possibilidades de atendimento das demandas dos associados. Cada entidade possui papéis específicos, proporcionando ganho de eficiência à nossa estratégia, à tomada de decisão e ao desenvolvimento de processos internos. Todas essas entidades reunidas formam o Sicredi.

Aqui o associado tem participação ativa na gestão do negócio. As assembleias realizadas nas cooperativas são nosso órgão máximo de governança, onde elegemos nossos representantes e decidimos os rumos da nossa gestão. O Conselho de Administração da SicrediPar representa as centrais e cooperativas e, portanto, seus associados, sendo o órgão responsável por coordenar as decisões estratégicas do Sistema.



Difundem o cooperativismo de crédito e efetuam a supervisão das cooperativas filiadas, além de apoiar nas atividades de desenvolvimento e expansão. As centrais são as controladoras da SicrediPar.



Estrutura de governança

É a *holding* que controla o Banco Cooperativo Sicredi e coordena as decisões estratégicas do Sistema. Visa propiciar a participação direta e formal das cooperativas de crédito na gestão corporativa e dar maior transparência à estrutura de governança. O Conselho de Administração se reúne mensalmente para discutir e deliberar acerca dos temas estratégicos e sistêmicos.

Fundação Sicredi

Tem o propósito de manter viva a essência do cooperativismo na cultura da nossa instituição por meio de iniciativas educacionais, culturais, cooperativas e sustentáveis, aderentes à estratégia do negócio. A Fundação Sicredi conta com um conselho curador.

Banco Cooperativo Sicredi

Desenvolve e disponibiliza produtos e serviços financeiros, além de promover o acesso do Sistema ao mercado financeiro. É responsável pela estrutura centralizada de gestão de riscos do Sistema e pela administração em escala dos recursos. Tem como parceiros estratégicos o Rabo Partnerships B.V. e a IFC (International Finance Corporation). O Banco conta com um Conselho de Administração.

Confederação Sicredi

Provê serviços em Tecnologia da Informação, operações, serviços administrativos, coordenação de logística, compra de bens e administração de carteiras de título e valores mobiliários. A Confederação conta com o Conselho de Administração.

Sicredi Fundos Garantidores (SFG)

A SFG tem como propósito contribuir para a credibilidade, o desenvolvimento, a solvabilidade e a solidez das suas associadas. A SFG conta com um Conselho de Administração.

CAS - Centro Administrativo Sicredi

É a sede da SicrediPar, do Banco Cooperativo e suas empresas controladas, da Fundação, da Sicredi Fundos Garantidores e da Confederação. Desenvolve soluções e auxilia as cooperativas no atendimento das necessidades dos associados.

Monitora o cumprimento dos deveres legais e estatutários da administração.

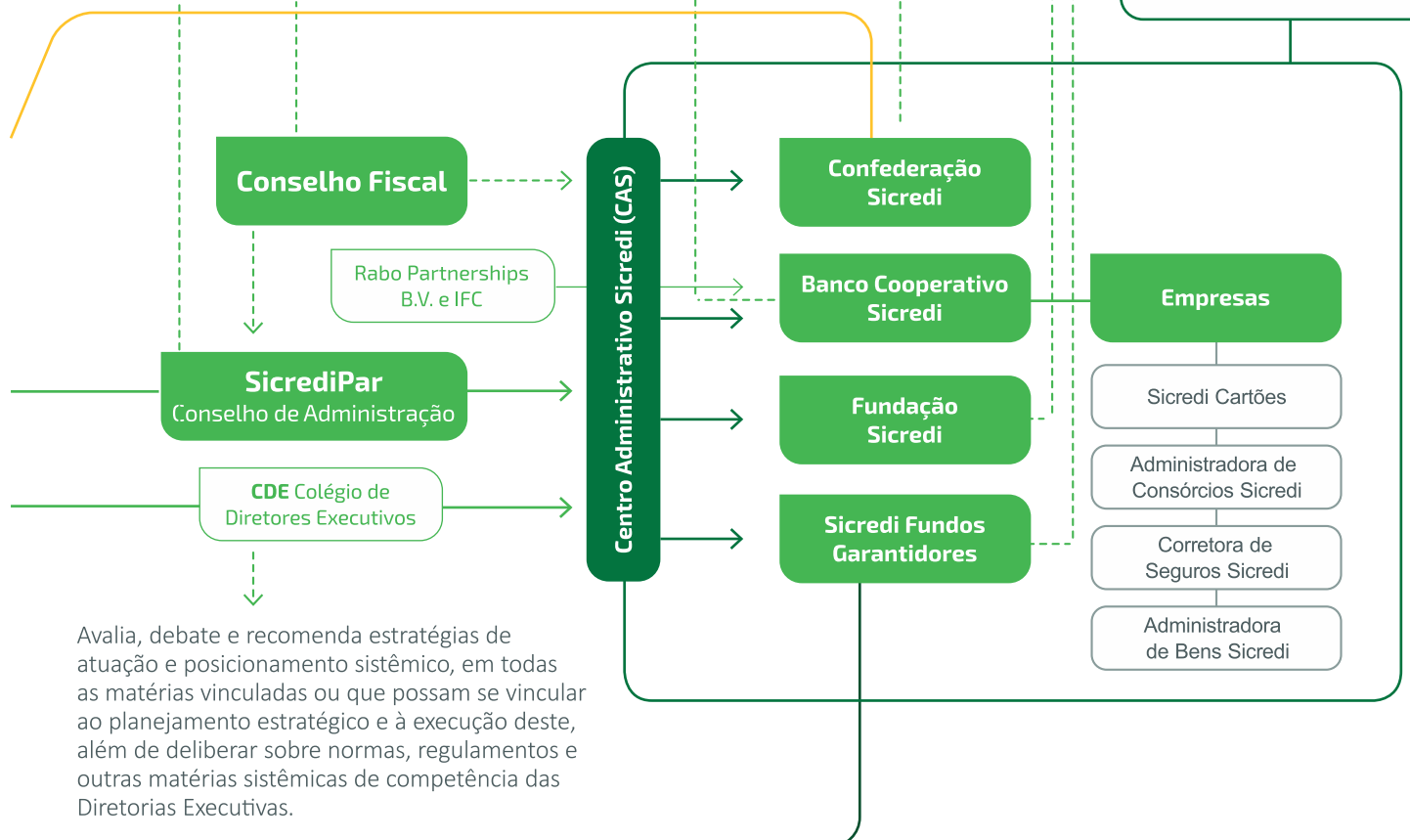

Ciclo virtuoso

O nosso jeito de gerar valor para as comunidades onde atuamos é por meio de um *ciclo*:

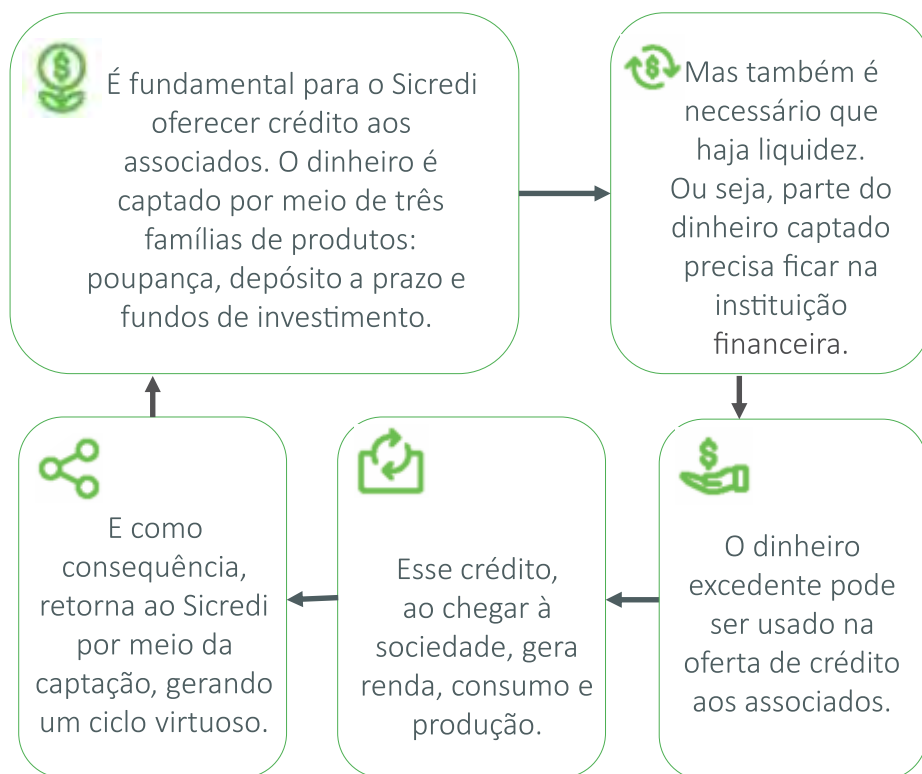

Os benefícios do cooperativismo de crédito na economia

Um estudo encomendado pelo Sicredi à Fipe estimou os impactos do cooperativismo de crédito sobre a economia brasileira. Os resultados comprovam o quanto o nosso modelo de negócio contribui efetivamente para o desenvolvimento das comunidades onde atuamos.

Outro estudo, conduzido a pedido do Sicredi pelo especialista em Microeconomia Aplicada e Desenvolvimento Econômico, Juliano Assunção, pesquisador da PUC-Rio, mostrou que o cooperativismo de crédito é um dos mecanismos mais eficazes para promover acesso aos serviços financeiros.

Conseguimos atuar em municípios menores, mais rurais e mais afastados. Segundo o estudo, enquanto bancos tradicionais têm em média um limite mínimo de 8 mil habitantes para abrir uma agência, uma cooperativa de crédito tem capacidade de abertura em municípios a partir de 2,3 mil habitantes.



Principais resultados constatados em municípios com presença de cooperativas de crédito*:

+ 5,6% no PIB per capita municipal
+ 6,2% de empregos formais
+ 1,0% de salários
+ 15,7% número de estabelecimentos comerciais

*A pesquisa analisou dados de todos os municípios brasileiros entre os anos de 1994 e 2017.

A Sicredi Sudoeste MT/PA

A Sicredi Sudoeste MT/PA possui 31 anos de atuação, com a agências localizadas em 35 dos 97 municípios que fazem parte da nossa área de atuação no Mato Grosso e Pará.

Elas estão localizadas nas cidades de Arenápolis, Barra do Bugres, Cáceres, Campo Novo do Parecis, Campos de Júlio, Curvelândia, Denise, Glória d'Oeste, Mirassol d'Oeste, Nortelândia, Nova Marilândia, Nova Olímpia, Poconé, Porto Esperidião, Santo Afonso, Sapezal, Tangará da Serra e Várzea Grande em Mato Grosso. No Pará está presente nos municípios de Abel Figueiredo, Canaã dos Carajás, Dom Eliseu, Marabá, Ourilândia do Norte, Paragominas, Parauapebas, Porto Estrela, Redenção, Rio Maria, Rondon do Pará, Santana do Araguaia, Tomé-Açu, Tucumã, Ulianópolis e Xinguaçu.

Chegamos a 101 mil associados em 2020 e continuamos com a missão de oferecer soluções financeiras para agregar renda e contribuir para a melhoria da qualidade de vida dos associados e da sociedade.

Nosso processo de expansão permite promover a inclusão financeira na nossa área de atuação e o desenvolvimento econômico e social da região. Juntos estamos transformando a vida de milhares de pessoas com difusão do conhecimento, taxas justas e produtos e serviços capazes de realizar sonhos e cooperar com o crescimento dos associados.

‘Crescimento que impacta positivamente a vida de milhares de pessoas e de uma comunidade inteira através do cooperativismo de crédito’

Dados da Cooperativa

41 agências

101 mil de associados

2,8 bilhões em ativos totais

2,7 bilhões em recursos totais

1,9 bilhões em carteira de crédito

469 milhões em patrimônio líquido

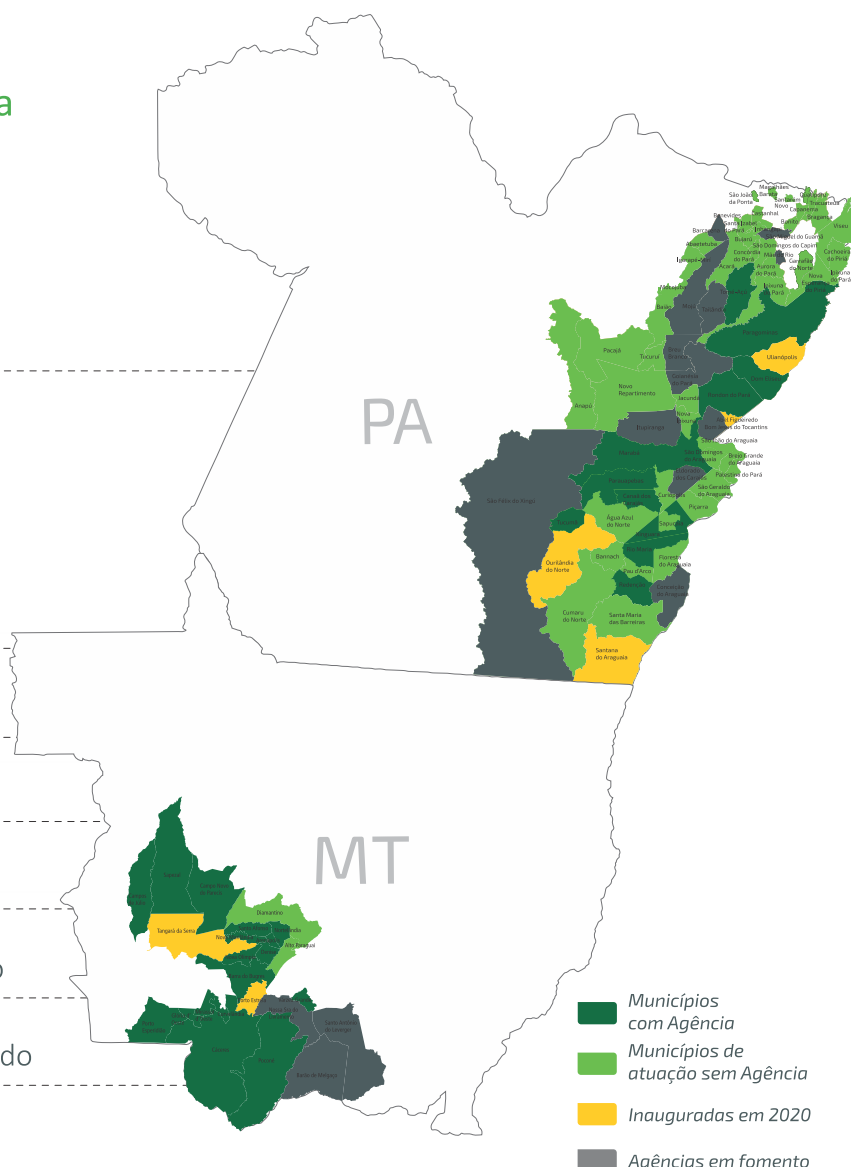

Agências inauguradas

Em 2020 inauguramos 6 novas agências, entregando ao associado um canal de atendimento físico confortável e acolhedor. Em virtude da pandemia, as inaugurações fossem restritas à poucas pessoas mas transmitidas ao vivo pelo canal da Cooperativa.



‘Juntas,
estas agências já
somam mais de
5 mil associados.’



Agência Cidade Alta / Tangará da Serra- MT
Inaugurada em 31 de março



Agência Porto Estrela- MT
Inaugurada em 03 de agosto



Agência Abel Figueiredo- PA
Inaugurada em 25 de maio



Agência Ulianópolis- PA
Inaugurada em 19 de agosto



Agência Ourilândia do Norte
Inaugurada em 30 de outubro



Agência Santana do Araguaia
Inaugurada em 28 de outubro

Escritório Móvel

Para estar ainda mais próximo do associado e levar o cooperativismo de crédito para ainda mais pessoas, a Cooperativa adquiriu três veículos equipados com toda estrutura que permite atendimento e abertura de conta com conforto, segurança e agilidade. Cada escritório móvel deve atender macro regiões da Cooperativa.



Expansão

Cidades - Mato Grosso

Cáceres II/MT

Santo Antônio do Leverger/MT

Barão de Melgaço/MT

Nossa Senhora do Livramento/MT

Cidades - Pará

Barcarena/PA

Bom Jesus do Tocantins/PA

Breu Branco/PA

Conceição do Araguaia/PA

Eldorado do Carajás/PA

Goianésia do Pará/PA

Itupiranga/PA

Moju/PA

São Félix do Xingu/PA

Tailândia/PA



Negócio que impacta



6.866 associados

estão permitindo a realização do seu sonho através do Consórcio



1.233 produtores

estão fortalecendo seu negócio através do Crédito Rural e Pronaf



3.811 empresas

contaram com as linhas de Crédito PJ



11.482 associados

estão mais tranquilos com os Seguros Sicredi



50.593 associados

tem mais agilidade no seu dia a dia utilizando os canais de atendimento



3.955 associados

contam com o Crédito Consignado para tirar seus planos do papel

Sustentabilidade no negócio

Relacionamento e Cooperativismo

Fortalecer nosso modelo de gestão de forma sustentável

A estratégia de sustentabilidade nos ajuda a cumprir com a nossa missão, visão e valores, provendo diretrizes estratégicas que contribuem e orientam na prática o desenvolvimento sustentável do nosso negócio.

Macrotemas de Sustentabilidade

Gerar valor e impacto positivo sustentável para os associados, a comunidade e a região

Desenvolvimento Local

Promover transformações positivas nas localidades onde estamos presentes

Soluções Responsáveis

Operar de maneira sustentável

Ao aderir ao Pacto Global da ONU, também nos comprometemos em adotar os Objetivos do Desenvolvimento Sustentável (ODS) como norteadores do nosso desenvolvimento sustentável.

Neutralização de Emissão de Gases

A Cooperativa recebeu o Certificado de Neutralização de Emissão de Gases da Biofílica, que atesta a neutralização de 765,99 toneladas de CO₂ equivalentes por meio de créditos de carbono certificados pelo selo Verified Carbon Standard, para neutralização referente às emissões declaradas e calculadas no Inventário de Gases de Efeito Estufa do Sicredi do ano de 2019.

“É uma forma de diminuir os efeitos degenerativos no meio ambiente e contribuir ao combate à mudança climática, ao mesmo tempo em que apoia um projeto de conservação florestal que promove o desenvolvimento socioeconômico e ambientalmente sustentável naquela localidade”, fala o superintendente de Sustentabilidade do Sicredi, Olaf Brugman.



Compêndio de Boas Práticas



Desde sua primeira edição, em 2013, a Cooperativa participa assiduamente do Prêmio Excelência de Gestão promovido pelo SESCOOP, no qual tem conquistado prêmios e reconhecimentos. O programa prevê ainda um Programa de Desenvolvimento da Gestão Cooperativa e publica anualmente um compêndio de boas práticas que tem o potencial de inspirar outras cooperativas.

Em 2020 tivemos duas boas práticas da Cooperativa publicadas neste compêndio, sendo:

Programa Start - que visa formar estagiários em diversas áreas da cooperativa, oportunizando carreira e crescimento interno.

Programa Natal de Luz - que há oito edições reforça os sentimentos de cooperação e fraternidade que envolvem a data, com participação da comunidade.

Eu Coopero com a Economia Local



Em um ano cheio de desafios para todos nós, o Sicredi lançou o movimento «Eu Coopero com a Economia Local» em todas as cidades de atuação. Um movimento solidário e consciente onde convidamos toda a sociedade a participar com campanhas publicitárias conscientizando o consumidor para a aquisição de produtos e serviços de estabelecimentos locais a fim de fortalecer a economia, manter empregos e gerar prosperidade na sua região. As equipes da Cooperativa foram às ruas mobilizar empresários e sociedade



Curvelândia



Barra do Bugres



Xinguara



Santana do Araguaia

Sicredi Conecta App de vendas

Quer comprar,
vender ou
negociar?
Conecta aí!



Em 2020 lançamos também o Sicredi Conecta. Um aplicativo gratuito, que pode ser baixado nas lojas de aplicativo Apple Store e Google Play. A iniciativa faz parte do processo de transformação digital do Sicredi e busca proporcionar autonomia e agilidade para quem tem interesse em fazer negócios pela internet.

No site do Conecta (Sicredi.com.br/conecta) está disponível um conteúdo criado especialmente para os compradores e vendedores. Na lista estão tutoriais e dicas para os usuários aprenderem a tirar boas fotos para sua vitrine virtual, como vender pelas redes sociais, entre outras.

Pagamentos em um PIX

Lançado pelo Banco Central, o PIX é um meio de pagamento instantâneo, para dar mais facilidade ao transferir, pagar e receber, a qualquer horário ou dia da semana, sem limite para quantidade de transações.

Com o Pix, o associado usa apenas um dado para transacionar: pode ser o CPF, o CNPJ, o e-mail ou o número do celular. **Todas essas opções são chamadas de chaves e você pode cadastrar as suas pelos aplicativos Sicredi.** As empresas podem disponibilizar apenas um QR Code, no celular ou na nossa Máquina de Cartões, ou código Pix Cópia e Cola no seu estabelecimento para seus clientes pagarem.



Canal que facilita



O Sicredi passou a oferecer mais um canal de relacionamento aos associados. É o WhatsApp Enterprise, chamado também WhatsApp Corporativo. A ferramenta surge para dar mais agilidade e eficiência no atendimento, integrando as iniciativas de transformação digital do Sicredi.

No telefone (51) 3358-4770, o associado pode falar com o gerente de negócios, seja Pessoa Física ou Jurídica, e tirar dúvidas sobre nossos produtos e serviços. O WhatsApp Corporativo do Sicredi foi criado com a finalidade de auxiliar a Cooperativa a proporcionar experiências de atendimento ainda mais práticas aos associados e colaboradores.

Salve aí nos seus contatos: (51) 3358-4770

Juntos para transformar



A Fundação Sicredi é nosso braço social e cultural. Uma entidade privada, com autonomia jurídica e financeira e uma série de sonhos que deseja realizar- e que já vem realizando - ao longo dos anos.

Reconhecida pelo Ministério da Justiça do Brasil como uma Organização de Sociedade Civil de Interesse Público (OSCIP), a Fundação trabalha para manter viva a essência do cooperativismo por meio de ações diretamente ligadas à educação e cultura.

Apoia a realização dos programas A União Faz a Vida, Crescer e Pertencer, e projetos que sejam relacionados a temas como educação financeira e captação de recursos.

Todas as nossas cooperativas e centrais contam com pessoas que trabalham diretamente no desenvolvimento do cooperativismo. Na prática, elas coordenam ações voltadas para os associados e a comunidade.



O Programa Pertencer tem como principal intuito trazer mais transparência para o Sistema estimulando o associado a participar do processo decisório da sua cooperativa. Por meio do programa, aprimoramos e instrumentalizamos a experiência dos associados nas assembleias participativas.

Em 2020 nossas assembleias presenciais foram suspensas em medida protetiva à saúde pública em decorrência da pandemia do Corona Vírus. Apenas 2 cidades tiveram sua assembleia presencial.

A Assembleia Geral Ordinária ocorreu em formato virtual com os coordenadores de núcleo, representantes dos associados.



O Programa Crescer tem como objetivo fortalecer a cultura do cooperativismo por meio da educação cooperativa, fornecendo conhecimento sobre o funcionamento, os benefícios e os diferenciais da cooperativa em relações a outras instituições, capacitamos os associados a participarem mais ativamente da gestão.

Em 2020, além das reuniões presenciais que aconteceram, levamos o Programa Crescer para ambientes digitais, através de lives, reuniões virtuais e ainda com a nova plataforma do Crescer Digital! Mais de 7,6 mil associados participaram deste programa que abre as portas do cooperativismo e traz mais informações do nosso negócio cooperativo de maneira interativa e descomplicada.

Se você ainda não participou, fale com seu gerente e fique por dentro do seu negócio.



Crescer



Crescer on-line



Crescer



Parauapebas





Tendo em sua essência a difusão do conhecimento e interesse pela comunidade, o Sicredi sempre atuou com palestras sobre educação financeira. Este ano, foi lançado o Programa Cooperação na Ponta do Lápis com toda estrutura e didática para melhorar ainda mais este momento de interação. Ter associados e comunidade mais conscientes com o hábito de consumo e sabendo cuidar do seu dinheiro é o que faz a diferença.

Em 2020 mais de 14 mil pessoas participaram de palestras e oficinas de educação financeira promovidas pelos nossos colaboradores. Esse número representa o dobro de pessoas impactadas em relação ao ano anterior.

Alguns encontros foram realizados presencialmente, mas em sua maioria, foram utilizadas plataformas digitais para manter o distanciamento social necessário no momento.



Sapezal



Várzea Grande



Nova Marilândia



On-line - Várzea Grande

a união faz a vida

O Programa A União faz a Vida é a nossa principal iniciativa de responsabilidade social. Acreditamos na educação como forma de envolver e transformar a comunidade onde estamos presentes promovendo a cooperação e cidadania. Como fazemos isso? Por meio de projetos que desenvolvem cidadãos mais justos, solidários e empreendedores, que respeitam a diversidade e dialogam para tomar as decisões.

Durante o ano de 2020 mais de 400 professores receberam as formações e assessoria pedagógica dentro

do Programa A União faz a Vida. Foram mais de 2,6mil horas online para os educadores das 31 escolas que fazem parte do Programa em Nortelândia, Campos de Júlio, Tangará da Serra, Várzea Grande, Campo Novo do Parecis, Paragominas, Sapezal e Nova Marilândia. Os professores receberam ainda os kits pedagógicos e camisetas do programa.



Nortelândia



Campos de Júlio



Várzea Grande



Tangará da Serra



Nova Marilândia



Campo Novo do Parecis



Paragominas



Sapezal



8 municípios

31 escolas

413 educadores

2.640 horas

11mil estudantes

Feira do produtor

Em Paragominas e Barra do Bugres o estacionamento do Sicredi se tornou mais um ponto para comercialização dos produtores nas feiras locais. Além de ampliar as vendas o projeto aproxima ainda mais comunidade, produtores e cooperativa.



Paragominas



Barra do Bugres

Natal de Luz

A 8ª edição do Natal de Luz Sicredi, realizado na sede administrativa em Tangará da Serra, trouxe novamente o encanto da decoração natalina, mas este ano, em virtude da pandemia, o acendimento se deu sem o tradicional evento que reunia milhares de pessoas.



Dia de Cooperar



O Dia C 2020 da Cooperativa Sicredi Sudoeste MT/PA arrancou sorrisos de muitas crianças, com as ações desenvolvidas pelas nossas agências. Ano passado, duas frentes foram trabalhadas: educação financeira em tempo de pandemia e ações com crianças. A primeira, trouxe reflexões importante a partir do momento de crise vivida naquele ano e a outra, levamos alento para este público, que sentiu tanto o isolamento social. Foram 15 ações, concentradas nos meses de julho e outubro, beneficiando mais de 1200 pessoas.



Xinguara



Tangará da Serra



Denise



Lançamento On-line

Natal Solidário

Em novembro a Cooperativa lançou a campanha “Juntos cooperamos com o Natal de quem precisa”, com o objetivo de promover a cooperação entre os associados e beneficiar pessoas que se encontram em vulnerabilidade social. Para isto, convidamos associados e população a levarem um enfeite natalino de sua casa para as árvores das agências. Os enfeites foram revertidos em quilos de alimento.



Curvelândia



Ulianópolis

Ao final da campanha, a Cooperativa doou 2 toneladas de alimentos nas cidades participantes.

Consórcio Mais beneficia comunidade

A campanha Novembro Consórcio Mais foi uma iniciativa da Administradora de Consórcios com o objetivo de realizar doações para instituições beneficentes locais a partir do volume de crédito realizado pelas cooperativas. O resultado gerou R\$ 8.117,25 que foram doados para a comunidade, beneficiando a Apae de Santana do Araguaia-PA, a Apae de Arenápolis- MT e a Instituição Obras Sociais Wantuil De Freitas em Várzea Grande- MT.



Entrega do cheque simbólico para a APAE de Santana do Araguaia.

Resultados Financeiros

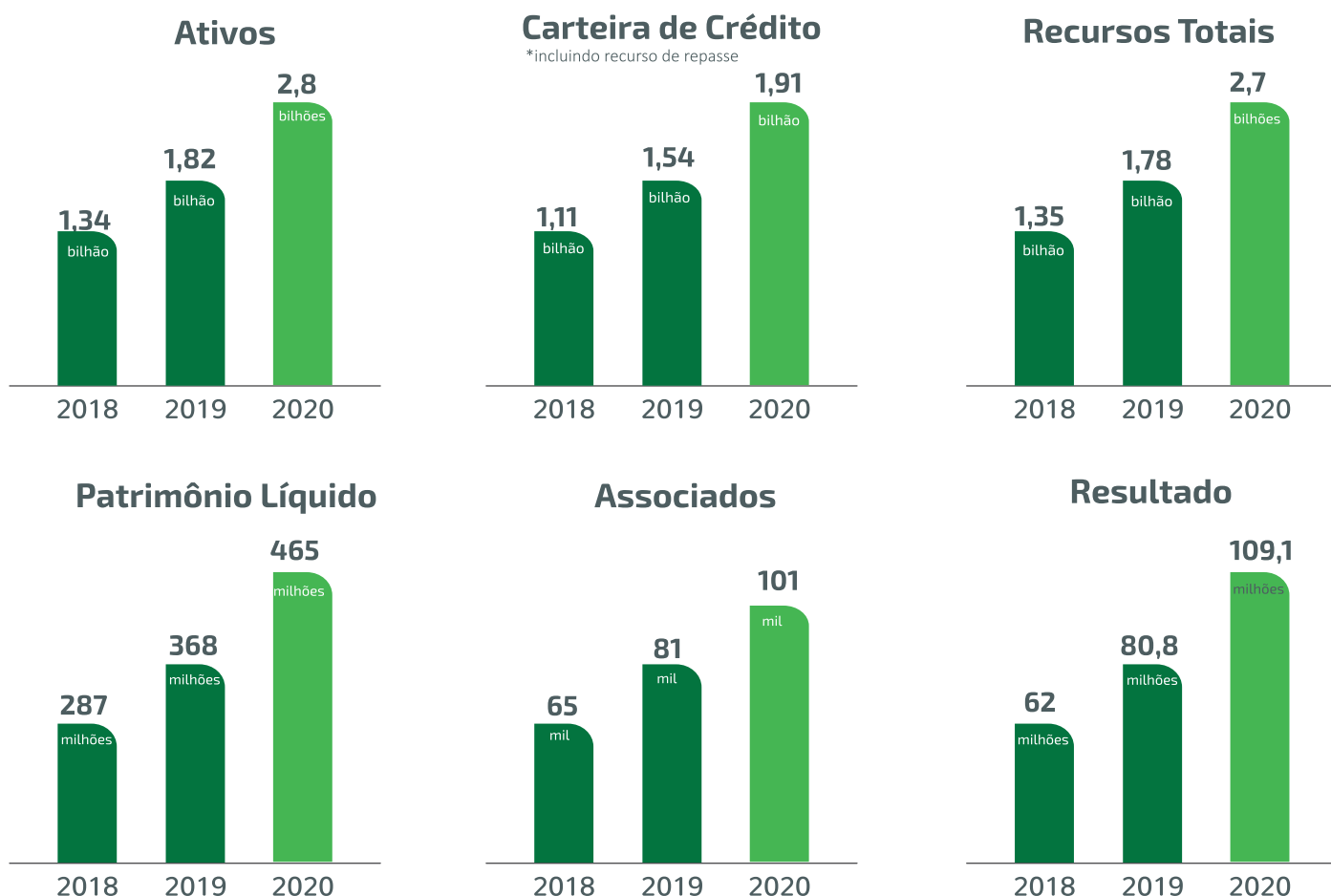

Demonstrações Financeiras

ATIVO

Disponibilidades	1.205.393
Operações de Crédito	1.407.036
Outros Créditos e Valor/Bens	139.354
Permanente	81.010
Total	2.832.793

PASSIVO

Depósito à Vista	665.821
Depósito à Prazo	979.854
Obrigações Emp. e Repasses	721.961
Patrimônio Líquido	465.157
Total	2.832.793

Demonstração do Resultado

Receitas Financeiras e de Crédito	249.950.862
Receitas de Prestação de Serviços	80.414.785
Despesas de Captação	- 40.914.148
Despesas Diretas	- 16.876.169
Despesas Administrativas	- 127.336.187
Despesas de Provisão	- 36.041.295
Sobra do Exercício Social	109.197.848

Destinação do Resultado

Resultado do exercício	109.197.848
Juros ao Capital	4.339.299
Fundo de Reserva	11.634.353
FATES (5%)	4.661.210
Reserva Legal Estatutária (45%)	41.950.888
Resultado à Disposição da AGO	46.612.098

Parecer da Auditoria



Iguatemi Business
Avenida Nilo Peçanha, 2.900
9º andar - Chácara das Pedras
91.330-001- Porto Alegre - RS - Brasil
Tel: +55 51 3204-5500
ey.com.br

RELATÓRIO DO AUDITOR INDEPENDENTE SOBRE AS DEMONSTRAÇÕES FINANCEIRAS

Aos
Administradores e Associados da
Cooperativa de Crédito, Poupança e Investimento do Sudoeste MT/PA - Sicredi Sudoeste MT/PA
Tangará da Serra / MT

Opinião

Examinamos as demonstrações financeiras da Cooperativa de Crédito, Poupança e Investimento do Sudoeste MT/PA - Sicredi Sudoeste MT/PA ("Cooperativa"), que compreendem o balanço patrimonial em 31 de dezembro de 2020, e as respectivas demonstrações de sobras, dos resultados abrangentes, das mutações do patrimônio líquido e dos fluxos de caixa para o exercício findo nessa data, bem como as correspondentes notas explicativas, incluindo o resumo das principais políticas contábeis.

Em nossa opinião, as demonstrações financeiras acima referidas apresentam adequadamente, em todos os aspectos relevantes, a posição patrimonial e financeira da Cooperativa de Crédito, Poupança e Investimento do Sudoeste MT/PA - Sicredi Sudoeste MT/PA em 31 de dezembro de 2020, o desempenho de suas operações e os seus fluxos de caixa para o exercício findo nessa data, de acordo com as práticas contábeis adotadas no Brasil aplicáveis às instituições autorizadas a funcionar pelo Banco Central do Brasil (BACEN), incluindo a Resolução nº 4.818 de 29 de maio de 2020 do Conselho Monetário Nacional (CMN) e a Resolução BCB nº 2 de 12 de agosto de 2020 do BACEN.

Base para opinião

Nossa auditoria foi conduzida de acordo com as normas brasileiras e internacionais de auditoria. Nossas responsabilidades, em conformidade com tais normas, estão descritas na seção a seguir, intitulada "Responsabilidades do auditor pela auditoria das demonstrações financeiras". Somos independentes em relação a Cooperativa, de acordo com os princípios éticos relevantes previstos no Código de Ética Profissional do Contador e nas normas profissionais emitidas pelo Conselho Federal de Contabilidade, e cumprimos com as demais responsabilidades éticas conforme essas normas. Acreditamos que a evidência de auditoria obtida é suficiente e apropriada para fundamentar nossa opinião.

Outras informações que acompanham as demonstrações financeiras e o relatório do auditor

A administração da Cooperativa é responsável por essas outras informações que compreendem o relatório da administração. Nossa opinião sobre as demonstrações financeiras não abrange o relatório da administração e não expressamos qualquer forma de conclusão de auditoria sobre esse relatório.

Em conexão com a auditoria das demonstrações financeiras, nossa responsabilidade é a de ler o relatório da administração e, ao fazê-lo, considerar se esse relatório está, de forma relevante, inconsistente com as demonstrações financeiras ou com nosso conhecimento obtido na auditoria ou, de outra forma, aparenta estar distorcido de forma relevante. Se, com base no trabalho realizado, concluirmos que há distorção relevante no relatório da administração somos requeridos a comunicar esse fato. Não temos nada a relatar a este respeito.

Responsabilidades da administração e da governança pelas demonstrações financeiras

A administração é responsável pela elaboração e adequada apresentação das demonstrações financeiras de acordo com as práticas contábeis adotadas no Brasil aplicáveis às instituições autorizadas a funcionar pelo Banco Central do Brasil - Bacen e pelos controles internos que ela determinou como necessários para permitir a elaboração de demonstrações financeiras livres de distorção relevante, independentemente se causada por fraude ou erro.

Na elaboração das demonstrações financeiras, a administração é responsável pela avaliação da capacidade de a Cooperativa continuar operando, divulgando, quando aplicável, os assuntos relacionados com a sua continuidade operacional e o uso dessa base contábil na elaboração das demonstrações financeiras a não ser que a administração pretenda liquidar a Cooperativa ou cessar suas operações, ou não tenha nenhuma alternativa realista para evitar o encerramento das operações.

Os responsáveis pela governança da Cooperativa são aqueles com responsabilidade pela supervisão do processo de elaboração das demonstrações financeiras.

Responsabilidades do auditor pela auditoria das demonstrações financeiras

Nossos objetivos são obter segurança razoável de que as demonstrações financeiras, tomadas em conjunto, estejam livres de distorção relevante, independentemente se causada por fraude ou erro, e emitir relatório de auditoria contendo nossa opinião. Segurança razoável é um alto nível de segurança, mas não uma garantia de que a auditoria realizada, de acordo com as normas brasileiras e internacionais de auditoria, sempre detecta as eventuais distorções relevantes existentes. As distorções podem ser decorrentes de fraude ou erro e são consideradas relevantes quando, individualmente ou em conjunto, possam influenciar, dentro de uma perspectiva razoável, as decisões econômicas dos usuários tomadas com base nas referidas demonstrações financeiras.

Como parte da auditoria realizada, de acordo com as normas brasileiras e internacionais de auditoria, exercemos julgamento profissional e mantemos ceticismo profissional ao longo da auditoria. Além disso:

- Identificamos e avaliamos os riscos de distorção relevante nas demonstrações financeiras, independentemente se causada por fraude ou erro, planejamos e executamos procedimentos de auditoria em resposta a tais riscos, bem como obtemos evidência de auditoria apropriada e suficiente para fundamentar nossa opinião. O risco de não detecção de distorção relevante resultante de fraude é maior do que o proveniente de erro, já que a fraude pode envolver o ato de burlar os controles internos, conluio, falsificação, omissão ou representações falsas intencionais.
- Obtivemos entendimento dos controles internos relevantes para a auditoria para planejarmos procedimentos de auditoria apropriados nas circunstâncias, mas não com o objetivo de expressarmos opinião sobre a eficácia dos controles internos da Cooperativa.
- Avaliamos a adequação das políticas contábeis utilizadas e a razoabilidade das estimativas contábeis e respectivas divulgações feitas pela administração.



- Concluimos sobre a adequação do uso, pela administração, da base contábil de continuidade operacional e, com base nas evidências de auditoria obtidas, se existe uma incerteza relevante em relação a eventos ou condições que possam levantar dúvida significativa em relação à capacidade de continuidade operacional da Cooperativa. Se concluirmos que existe incerteza relevante, devemos chamar atenção em nosso relatório de auditoria para as respectivas divulgações nas demonstrações financeiras ou incluir modificação em nossa opinião, se as divulgações forem inadequadas. Nossas conclusões estão fundamentadas nas evidências de auditoria obtidas até a data de nosso relatório. Todavia, eventos ou condições futuras podem levar a Cooperativa a não mais se manter em continuidade operacional.
- Avaliamos a apresentação geral, a estrutura e o conteúdo das demonstrações financeiras, inclusive as divulgações e se as demonstrações financeiras representam as correspondentes transações e os eventos de maneira compatível com o objetivo de apresentação adequada.

Comunicamo-nos com os responsáveis pela governança a respeito, entre outros aspectos, do alcance e da época dos trabalhos de auditoria planejados e das constatações significativas de auditoria, inclusive as deficiências significativas nos controles internos que eventualmente tenham sido identificadas durante nossos trabalhos.

Porto Alegre, 10 de fevereiro de 2021

ERNST & YOUNG
Auditores Independentes S.S.
CRC – 2SP015199/O-6

Américo F. Ferreira Neto
Contador CRC-1SP192685/O-9

Parecer Conselho Fiscal

PARECER DO CONSELHO FISCAL

Tangará da Serra / Mato Grosso, 12 de fevereiro de 2021.

Na qualidade de membros do Conselho Fiscal da Cooperativa de Crédito, Poupança e Investimento do Sudoeste MT/PA - Sicredi Sudoeste MT/PA e no exercício das atribuições legais e estatutárias, examinamos o Relatório da Administração e as Demonstrações Financeiras compreendendo: Balanço Patrimonial, Demonstração de Sobras ou Perdas, Demonstração das Mutações do Patrimônio Líquido, Demonstração dos Fluxos de Caixa, Notas Explicativas e demais demonstrativos, e o respectivo relatório de auditoria sobre as demonstrações financeiras, documentos estes relativos ao exercício findo em 31 de dezembro de 2020.

Pelas políticas de Governança adotadas pela Cooperativa e com base nos nossos exames e no relatório de auditoria dos auditores independentes, emitido pela Ernst & Young Auditores Independentes S.S., somos de parecer favorável à aprovação das mencionadas demonstrações.

Atenciosamente,

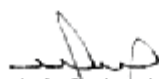

Luiz Carlos da Silva
Conselheiro



Claudio Giuseppe Pirzi
Conselheiro

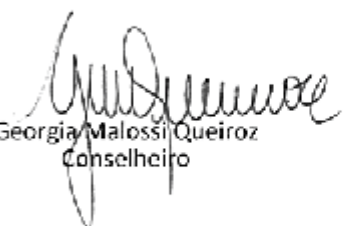

Georgia Malossi Queiroz
Conselheiro

Soluções Responsáveis



Para você

- Cartão de crédito e débito
- Cheque especial
- Crédito pessoal, crédito de veículos, antecipações
- Poupança e outros investimentos
- Seguro de veículos, vida e residencial
- Consórcio de automóveis, serviços, residencial
- Previdência



Para sua empresa

- Crédito
- Cartões
- Seguros
- Pagamentos
- Recebimentos
- Investimentos
- Previdência



Canais

- Agências
- Internet banking
- Aplicativo
- Serviços por telefone
- Caixa eletrônico
- Banco24Horas



Para seu agronegócio

- Crédito para custeio, investimento e comercialização para diversas culturas, incentivo à agricultura e pecuária familiar (Pronaf), médios produtores (Pronamp) e grandes produtores rurais
- Crédito para investimento com repasse do BNDES
- Poupança e outras soluções de investimento de acordo com seu perfil de investimento
- Seguros para sua plantação, maquinário e equipamentos
- Consórcio de maquinário e imóveis



@sicredisudoestemtpara

sicredi.com.br

Serviços por telefone:

3003 4770 - Capitais e Regiões Metropolitanas (custo de uma ligação local)
0800 724 4770 - Demais Regiões

SAC:

0800 724 7220
0800 724 0525 - Deficientes Auditivos ou de Fala

Ouvidoria:

0800 646 2519
sicredi.com.br

