



RELATÓRIO ANUAL 2020



RELATÓRIO

JAN  
2020

DEZ  
2020

The graphic features the year '2020' in a large, white, stylized font. A horizontal line, colored pink on the left and orange on the right, passes through the middle of the '0's. The word 'RELATÓRIO' is written in white, uppercase letters across the middle of the '2020'. On the left end of the line is a pink circle containing the text 'JAN 2020'. On the right end is an orange circle containing the text 'DEZ 2020'.

SICREDI NOSSA TERRA PR/SP

## **Presidência**

**Maura Carrara**  
Presidente

**Ronaldo Bocucce Schlogl**  
Vice-presidente

## **Conselho de Administração**

**Evandro Jose Agostini**  
**Giovana Perosa**  
**Joedir Francisco de Ré**  
**Lourival Malagutti**  
**Neiva Trento**  
**Osmar Martins**  
**Silverio Constantino**  
**Valter Pitol**

## **Conselho Fiscal Efetivo**

**José Oldair Dechechi**  
**Juliane Maria Chessin**  
**Mariza Trevisol**

## **Conselho Fiscal Suplente**

**Cleber Moreto**  
**Sandra Cristina Gardenal Silva**

## **Diretoria Executiva**

**Alex Fabiano Duarte**  
Diretor Executivo  
**Elder de Oliveira**  
Diretor de Negócios  
**Elio Kawka Junior**  
Diretor de Operações

## **Gerentes da Sede Administrativa**

**Alexandre Rubini Ambrosio**  
Desenvolvimento e Expansão  
**Amadeu Rodrigo Moraes de Lima**  
Produtos e Serviços  
**Anderson Haas**  
Estratégia, Inovação e Eficiência  
**André Alonso Brito**  
Investimentos  
**Flavio Rodrigo Schmitz**  
Crédito  
**Handrey Araujo Balbino**  
Ciclo de Crédito  
**Maria Eduarda Miranda**  
Processos e Qualidade  
**Yves Hide Saloio**  
Infraestrutura e Tecnologia da Informação

## **Gerentes de Agência - PR**

**Aldieres José Pereira**  
Jesuítas  
**Carlos Luis Ivan Kellner**  
Jotaesse e Palmitópolis  
**Edimar Junior Patrício**  
Cafelândia e Os Pioneiros  
**Edyvaldo Favero**  
Formosa do Oeste  
**José Fernando Escher**  
Corbélia  
**Juciani Mudolon**  
Nova Aurora  
**Márcio Schienemaier Antonio**  
Iracema do Oeste

## **Gerentes de Agência - SP**

**Amauri Rosa de Camargo**  
Porto Feliz  
**André Ricardo Trentin**  
Cerquilha  
**Célia Regina Calegare Hernandez**  
Tietê  
**Cesar Junior Lança**  
Indaiatuba Jardim Morada do Sol  
**Daniel de Oliveira Vieira**  
Tatuí  
**Kleber Mauro Catojo Schivitaro**  
Laranjal Paulista  
**Luiz Tiago Correa Moretti**  
Cesário Lange  
**Marcio Gebara Varaschin**  
Lençóis Paulista  
**Roberto Emílio da Silva**  
Indaiatuba  
**Sergio Sanchez Carrascoza**  
Salto  
**Willian Andrade Ferreira**  
Boituva

## **Coordenação**

Assessoria de Comunicação e Marketing

## **Créditos Fotográficos**

**Acervo Sicredi Nossa Terra**  
**Arquivo ACIAS**  
**Bruno Mafra**  
**Edson Dias**  
**Felipe Lourenço**  
**Lucas Muniz Almeida**  
**Jhenifer Caroline Simili Borges**

## **Revisão e Aprovação**

**Maura Carrara**  
Presidente da Cooperativa  
Sicredi Nossa Terra PR/SP

## **Assessorias**

**Ana Paula Steimbach**  
Administrativo-financeiro  
**Cássia Frazão Espiacci Salvalaggio**  
Desenvolvimento do Cooperativismo  
**Danieli Paluski**  
Serviços Compartilhados  
**David Crepaldi Junior**  
Recuperação Crédito  
**Denise Bez Fontana**  
Ciclo de Crédito  
**Fernanda de Oliva**  
Comunicação e Marketing  
**Isabella Victoria de Camargo Foltran**  
Produtos e Serviços  
**Luiz Henrique Hellmann Cordeiro**  
Controles Internos  
**Maria Luiza Poletto**  
Processos e Qualidade  
**Paulino Moacir Moreira Junior**  
Investimentos  
**Pedro William Soares de Farias**  
Investimentos  
**Rafael da Silva Dornelles**  
Central de Negócios  
**Rafael Gnach**  
Jurídico  
**Renan Fanegas dos Santos**  
Crédito  
**Reinaldo Benedete Junior**  
Infraestrutura  
**Ricardo Antonio do Nascimento**  
Infraestrutura  
**Shana Baldissera**  
Gestão de Pessoas



COOPERATIVA DE CRÉDITO,  
POUPANÇA E INVESTIMENTO  
NOSSA TERRA  
SICREDI NOSSA TERRA PR/SP

Rua Luiz Pasquali, 205  
Bairro Os Pioneiros  
Cafelândia-PR  
85.415-000  
Telefone: (45) 3241-4000

# RELATÓRIO 2020

Em um ano em que a cooperação fez a diferença, mais uma vez mostramos como a força da união supera os desafios. Mesmo distantes, estivemos cada vez mais próximos.

Por isso, esse Relatório destaca, em uma linha do tempo, como superamos todos obstáculos e fizemos deste ano um verdadeiro aprendizado. E, ainda assim, conseguimos grandes conquistas. Vamos acompanhar tudo que fizemos juntos?

Uma coisa é certa, sairemos de 2020 mais fortes como cooperativa e como pessoas. Estamos prontos para começar 2021 em busca de novos resultados. E contamos com você para fazer parte dessa nova jornada.

<i>Presença do Sicredi no Brasil</i>	<b>08</b>
<i>Uma Missão Inspiradora</i>	<b>08</b>
<i>Destaques Sistêmicos</i>	<b>09</b>
<i>Mensagem da Presidente</i>	<b>13</b>

## *Destaques Nossa Terra PR/SP*

<i>Convenção de Colaboradores</i>	<b>16</b>
<i>Comitê Jovem é exemplo para o mundo</i>	<b>18</b>
<i>“Crescer” Programa de Formação Cooperativa</i>	<b>19</b>
<i>32º Show Rural Coopavel</i>	<b>20</b>
<i>Assembleias 2020</i>	<b>22</b>
<i>Sorteio Aplicação Premiada</i>	<b>25</b>
<i>Semana da Mulher</i>	<b>28</b>
<i>Quem se reinventa, cresce</i>	<b>32</b>
<i>Governança: Conselho de Administração</i>	<b>34</b>
<i>Assembleia Geral Ordinária Virtual</i>	<b>35</b>
<i>Sorteio final da Aplicação Premiada Evento virtual</i>	<b>37</b>
<i>Novo jeito de se relacionar</i>	<b>38</b>
<i>Promoção Poupar e Ganhar Sem Parar</i>	<b>40</b>
<i>Seguro de Vida dá prêmios</i>	<b>41</b>
<i>Agência Laranjal Paulista</i>	<b>42</b>
<i>Dia C: Dia de Cooperar</i>	<b>44</b>
<i>Dia C: Live #FiqueNaCozinha</i>	<b>47</b>
<i>Dia C: Famílias no Dia de Cooperar</i>	<b>48</b>
<i>Dia C: Entregas das arrecadações</i>	<b>50</b>
<i>Formações de Lideranças</i>	<b>52</b>

<i>A União Faz a Vida Online</i>	<b>54</b>
<i>Live Regina Shudo</i>	<b>55</b>
<i>Lançamento Plano Safra 2019/2020</i>	<b>56</b>
<i>Arrancadão</i>	<b>58</b>
<i>Sistema Ocepar promove encontro de lideranças femininas</i>	<b>59</b>
<i>Um Novo Conceito de Atendimento: Formosa do Oeste</i>	<b>60</b>
<i>Hora da Prevenção</i>	<b>64</b>
<i>Dia do Professor</i>	<b>65</b>
<i>Assembleia Geral Extraordinária</i>	<b>66</b>
<i>Inauguração da agência de Lençóis Paulista</i>	<b>69</b>
<i>Inauguração da agência de Cesário Lange</i>	<b>70</b>
<i>Programa Crescer em Laranjal Paulista</i>	<b>72</b>
<i>Semana Nacional de Educação Financeira (ENEF)</i>	<b>73</b>
<i>Reinaugurações: Jesuítas e Nova Aurora</i>	<b>74</b>

## *Histórias de quem coopera*

<i>Mais que um ofício, uma arte</i>	<b>78</b>
<i>Turismo rural reconecta pessoas à natureza</i>	<b>79</b>
<i>Uva no pé, uma experiência com a natureza</i>	<b>80</b>
<i>Energia com a força do Sol</i>	<b>81</b>

## *Nossos Números*

<i>Balanço Gerencial</i>	<b>84</b>
<i>Demonstrativo de Resultado Gerencial</i>	<b>84</b>
<i>Comparativos e Evoluções</i>	<b>85</b>
<i>Norteadores do Planejamento Estratégico</i>	<b>86</b>
<i>Área de atuação da Regional Nossa Terra PR/SP</i>	<b>87</b>

## Presença do Sicredi no Brasil



**4,91 milhões**  
de Associados



**30 mil**  
colaboradores que conhecem  
nossos associados de perto



**23 estados**  
e Distrito Federal



**1.978**  
agências



**R\$ 158,2 bilhões**  
em ativos reinvestidos na comunidade



**R\$ 20,2 bilhões**  
em patrimônio líquido, de todos para todos

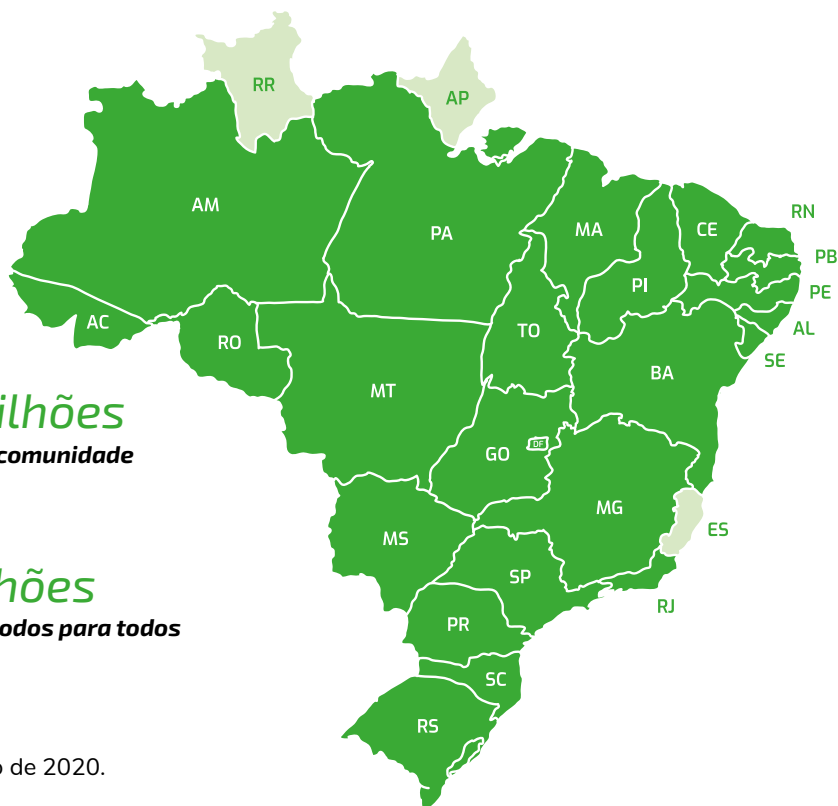

\*Dados referentes ao mês de dezembro de 2020.

## Uma Missão Inspiradora



**O Que Somos**  
Somos um sistema cooperativo



**Como Somos**  
Valorizamos o relacionamento



**Nosso Negócio**  
Oferecer soluções financeiras



**Nosso Propósito**  
Agrega renda e contribui para a melhoria da qualidade de vida dos associados e da sociedade



## Destaques Sistêmicos



### **Maior volume de crédito rural do Plano Safra**

De acordo com o Banco Central, o Sicredi disponibilizou o maior volume de crédito do Plano Safra 2019/2020. Trata-se do maior valor liberado entre as instituições privadas. Considerando todas as instituições (públicas e privadas), o Sicredi foi o segundo maior agente repassador.

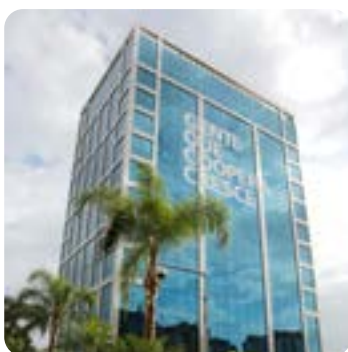

### **Melhores & Maiores 2020 da Revista Exame**

O Sicredi figura novamente entre os 50 Maiores Bancos que fazem parte do guia Melhores & Maiores da Revista Exame. Em destaque a 2ª colocação no ranking de Crédito Rural. Figurando ainda em outras 11 categorias, entre elas: Crédito para Médias Empresas, Depósitos em Poupança, Emissores de Cartões de Crédito, Crédito Pessoa Jurídica, Pessoa Física e Imobiliário. O Sicredi ainda conquistou posições nos indicadores de Total de Ativo Ajustado, Correntistas, Empréstimos e Financiamentos, Agências e Receita de Intermediação Financeira e Serviços.



### **Top 100 Open Startups**

Figuramos pela primeira vez nesse ranking que faz referência às 100 empresas mais abertas para inovação do Brasil. O 100 Open Startups é uma plataforma patrocinada por empresas globais que em conjunto avaliam e classificam startups de todo o mundo. As startups mais atraentes são selecionadas pelas grandes empresas para colaborarem no desenvolvimento de inovações de alto impacto para a sociedade e para o mercado.



### **Ranking anual de melhores projeções do Banco Central**

Fomos a única participante a estar presente entre os melhores em todas variáveis de mercado analisadas no "Top 5 Anual", ranking divulgado pelo Banco Central do Brasil para classificar as projeções econômicas mensais mais consistentes ao longo do ano e que leva em consideração um Sistema de Expectativas de Mercado. Fomos destaque: IPCA, IGP-M, Taxas de Câmbio e Selic.

## Destaques Sistêmicos



### **Top Asset da Revista Investidor Institucional**

O ranking classificou o Sicredi em Recursos Provenientes de Previdência Aberta: a instituição registrou o terceiro maior crescimento nos últimos 12 meses e o quinto melhor desempenho nos últimos seis meses. Vale ressaltar também que, na classificação geral, o Sicredi ocupou novamente o 18º lugar entre as mais de 140 gestoras de recursos avaliadas no Brasil.



### **Cenário do cooperativismo de crédito no Brasil**

Integramos, ao lado do Instituto Brasileiro de Geografia e Estatística (IBGE), Banco Central do Brasil, Instituto de Pesquisa Econômica Aplicada (IPEA), o estudo “Benefícios do Cooperativismo de Crédito: impacto sobre a bancarização”. O estudo mostrou que as cooperativas podem ser um excelente veículo para levar crédito e outros serviços financeiros para a população. Atualmente, em mais de 200 municípios, somos a única instituição financeira, gerando oportunidade, renda e inclusão financeira.



### **Eu coopero com a economia local**

Para estimular o desenvolvimento econômico por meio do apoio aos empreendedores e do engajamento das pessoas em prol da economia local, lançamos o movimento “Eu Coopero com a Economia Local”. Trouxemos conteúdos que explicam desde o que são as redes sociais, como criar contas empresariais nessas mídias, dicas de conteúdo, micromarketing, atendimento, fluxo de caixa, negociação com fornecedores e oportunidades de inovação com meios de pagamento digitais, até e-books para download.

### **World Council Young Credit Union People (WYCUP)**

Sete projetos apoiados por nós concorreram a premiação internacional voltada para o protagonismo jovem no cooperativismo de crédito. Edição do World Council Young Credit Union People (WYCUP). Os projetos que apoiamos foram criados por colaboradores e associados e beneficiam cidades nas regiões Centro-Oeste, Norte, Sudeste e Sul do Brasil, além de uma iniciativa voltada para crianças e adolescentes no Haiti. O projeto desenvolvido pelo associado Vinícius Mattia, Agricultura Familiar e Alimentos Sustentáveis, ficou entre as três melhores iniciativas apresentadas na edição deste ano.



## Destaques Sistêmicos



### Mulheres: estratégia nacional

Para potencializar a pauta da inclusão e diversidade em toda sua estrutura, o Sicredi lançou em setembro o programa Comitê Mulher Sicredi em nível nacional. A iniciativa engloba um conjunto de ações que buscam promover a equidade de gênero, o empoderamento e a capacitação de mulheres para que elas possam participar da gestão em todos os níveis da organização e aumentar sua representatividade no cooperativismo de crédito.

### Integramos o Pacto Global da ONU

Desde janeiro deste ano somos membros do Pacto Global, principal iniciativa da Organização das Nações Unidas (ONU) para o setor privado. É a maior rede de sustentabilidade corporativa do mundo, composta por mais de 13 mil empresas, de mais de 160 países, empenhadas na execução de ações para o desenvolvimento sustentável visando ampliar positivamente o impacto econômico, social e ambiental. O Pacto Global convoca empresas para alinharem suas estratégias de atuação e negócios a 10 princípios universais nas áreas de Direitos Humanos, Trabalho, Meio Ambiente e Anticorrupção. Quem integra a iniciativa também assume o comprometimento de contribuir para o alcance da agenda global de sustentabilidade, a Agenda 2030, que tem como principal pilar os 17 Objetivos de Desenvolvimento Sustentável (os ODS).





## Mensagem da Presidente

Sem dúvida podemos dizer que 2020 foi um ano inimaginável. E mais uma vez evidenciamos a nossa capacidade de adaptação e superação diante das adversidades.

Mesmo que distantes, estivemos mais do que nunca próximos dos nossos associados, colaboradores, educadores e das comunidades. Estivemos sim, muito mais próximos das pessoas!

Num ano tão adverso, com muito afinco adotamos medidas, aprimoramos canais para ajudar a todos a se manterem seguros. Cuidamos das nossas comunidades, divulgando os pequenos negócios incentivando e valorizando a economia local.

Usamos a tecnologia a favor das suas necessidades, investimos na educação, reinventamos o jeito de estar com nossas lideranças, membros dos comitês Jovem e Mulher, colaboradores, educadores.

Descobrimos nesse ano o quanto as pessoas são solidárias. Numa campanha que arrecadou toneladas em alimentos e mais de R\$150 mil para instituições sociais, mobilizou milhares de expectadores pela internet, o Dia de Cooperar ficará para a história. Ficar em casa (na cozinha) e ainda interagir com outras pessoas nunca foi tão saboroso.

Mesmo que em uma pandemia vivenciamos um ciclo de expansão e crescimento experienciando um novo conceito de agência, oportunizamos um modelo mais inovador e relacional, confortável e acolhedor, digital e pessoal, mais aberto à comunidade.

Por fim, sabemos da nossa responsabilidade no desenvolvimento das pessoas e na perpetuação da organização. É assim que olhamos para o futuro, mais fortes e inspirados a levar nosso ideal cooperativo, construindo juntos uma sociedade mais próspera.



**Maura Carrara**  
Presidente





# ***Destiques***

*Nossa Terra PR/SP*

## Convenção de Colaboradores

JAN  
2020

### **Digital como é preciso ser, humano como só a gente é**

Este foi o tema que abriu os trabalhos de 2020, nos preparando para um ano inovador. Nossos colaboradores vivenciaram, na Convenção Anual, um novo conceito de agência e presenciaram o início de um ano transformador para a Nossa Terra. Com a orientação do autor Marcos Piangers, juntos começamos o ano caminhando para a construção de uma cooperativa cada vez mais humana que faz da tecnologia uma ponte para aproximar pessoas.









**Comitê Jovem é exemplo para o mundo**

JAN 2020

**Comitiva internacional visitou nossa cooperativa**

Motivados pela pergunta “como engajar jovens ao redor do mundo no cooperativismo?”, recebemos a comitiva de jovens do Conselho Mundial das Cooperativas de Crédito (WOCCU) para conhecer o nosso Comitê Jovem. O grupo, com integrantes da Polônia e Estados Unidos, fez uma imersão no Brasil e fomos escolhidos como exemplo e inspiração para outros países.



## “Crescer” Programa de Formação Cooperativa

JAN  
2020

### Gente que coopera, transforma

Para apresentar a cultura do cooperativismo aos associados, realizamos o programa “Crescer – Programa de Formação Cooperativa” nas cidades paulistas com agências recém inauguradas. Nesse momento, os convidados puderam entender mais sobre o Sicredi como uma instituição financeira cooperativa.



## 32º Show Rural Coopavel

FEV  
2020

Modernize seu  
agronegócio com

0%  
taxa flat\*

### **No agro, o cooperativismo de crédito sustenta raízes fortes**

Por mais um ano estivemos juntos em uma das maiores feiras do agronegócio nacional. Uma parceria que se consolida a cada nova safra, quando o produtor rural tem a oportunidade de conhecer novas tecnologias para diversificar e aprimorar sua propriedade, com o apoio dos financiamentos do cooperativismo de crédito.







## Assembleias 2020

FEV  
2020

### Participação que faz a diferença

Você sabe o que significa para a sua cooperativa a sua participação nas Assembleias? Significa a democratização das nossas decisões. Porque valorizamos o papel de dono de cada associado. Em 2020, reunimos mais de 5 mil pessoas, de fevereiro a março.

Integrando físico e digital, apresentamos a Prestação de Contas em audiovisual e, mais uma vez, inovamos com a construção conjunta do formato das assembleias, tivemos 92% de aprovação na enquete aplicada.









FEV  
2020

## Sorteio Aplicação Premiada

### Jotaesse

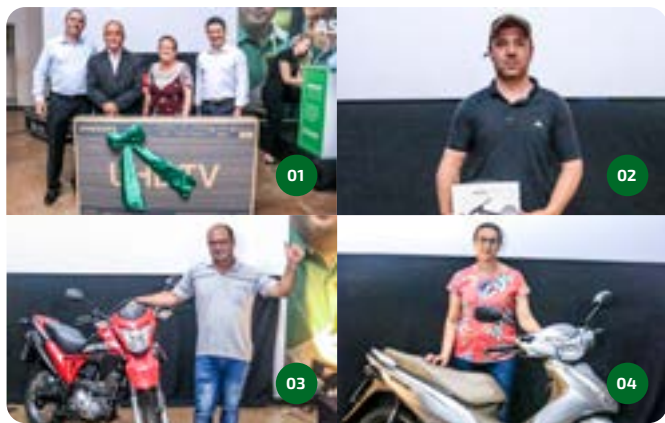

### Palmitópolis



### Formosa do Oeste



### Iracema do Oeste



### Jesuítas



## Campanha sorteou mais de R\$ 500 mil em prêmios

Por mais um ano, oferecemos prêmios para incentivar os associados a planejarem o seu futuro. Vimos muitos deles vibrarem aos serem contemplados ao longo das Assembleias de Núcleo nos sorteios da Aplicação Premiada. Foram dezenas de sonhos realizados. Entregamos, em cada agência, uma Smart TV, um drone, uma Honda Bros e uma Honda Biz.

### Corbélia



### Cerquilha



### Porto Feliz

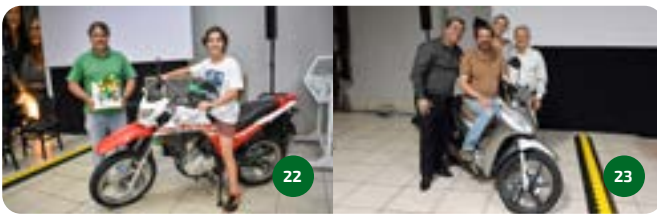

### Salto



### Boituva

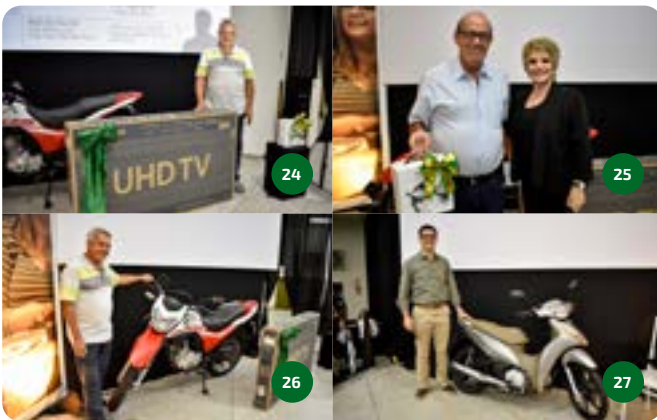

### Tatuí

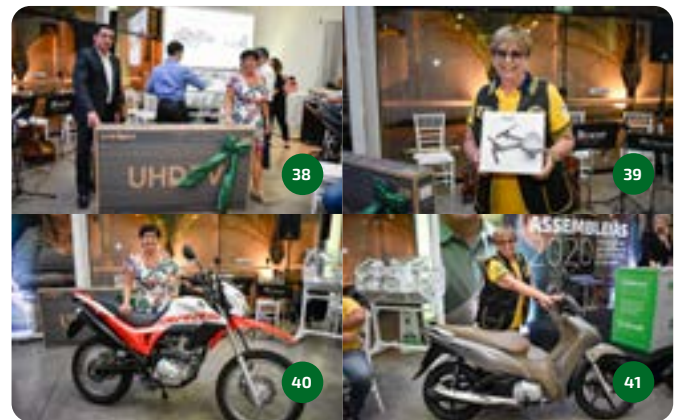

### Tietê

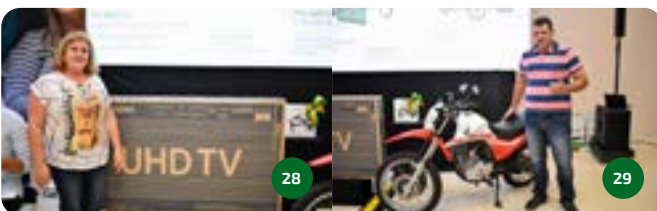

## Nova Aurora



# PROMOÇÃO APLICAÇÃO PREMIADA

## Cafelândia

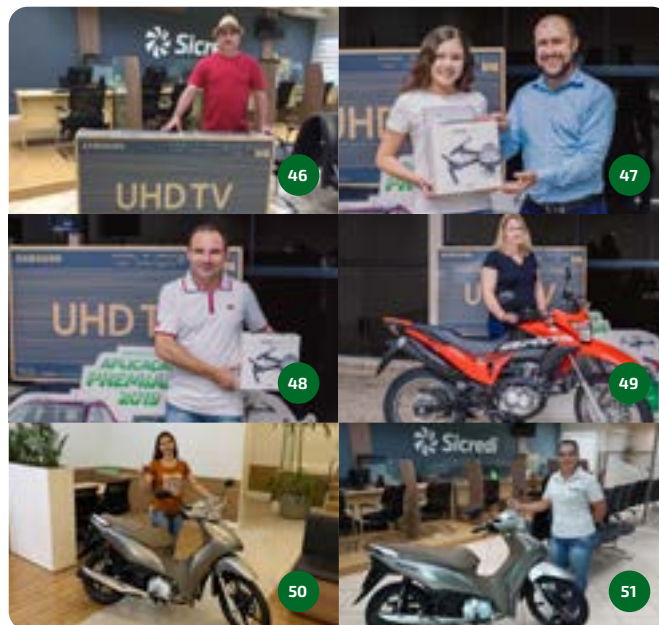

## Lista dos Ganhadores

Agência	Smart TV	Drone	Honda Bros	Honda Bis
Jotaesse	Maria de Lourdes Pereira Alvarez <b>01</b>	Derek Douglas Bonacio <b>02</b>	Valdecyr Ferreira da Silva <b>03</b>	Ivone Rodrigues Chaves <b>04</b>
Palmitópolis	Maria Gomes Cavalcante *	Maria Gomes Cavalcante *	Salvador de Souza Vale <b>05</b>	Andre Vinicius Granemann Souza *
Iracema do Oeste	Armelindo Peres <b>06</b>	Moacir de Fendi <b>07</b>	José Roberto Marconi <b>08</b>	Antonio Paulo de Oliveira <b>09</b>
Formosa do Oeste	Francisco Batista Dos Santos <b>10</b>	Antonio Fanhani <b>11</b>	Antonio Fanhani <b>12</b>	Edgard Antonio Vendramini <b>13</b>
Jesuítas	Aparecido Gervazio <b>14</b>	Eron Batista Neves <b>15</b>	Antonia Perez Gervazio <b>16</b>	José Carlos Barriquello <b>17</b>
Corbélia	Rosnei Buhler <b>18</b>	Veroni Spohn Mensch <b>19</b>	Valerio Tebaldi <b>20</b>	Darci Maggioni <b>21</b>
Porto Feliz	Adriano de Moraes Bisso *	Angelier Castelucci Cia Ltda Epp <b>22</b>	Angelier Castelucci Cia Ltda Epp <b>22</b>	João de Barro Arquitetura e Urbanismo Ltda Me <b>23</b>
Boituva	Aparecido da Silva <b>24</b>	Placido Dias Fernandes <b>25</b>	Claudio Aparecido da Silva <b>26</b>	Karmem Comercio de Colchões Ltda <b>27</b>
Tietê	Alberto Polastre <b>28</b>	Ary Luis Batistuzzo *	Alessandro Simon <b>29</b>	Carlos Alberto Rodrigues de Camargo *
Cerquilha	Reinaldo Casa Grande <b>30</b>	Confecções Paezani Viegas Ltda <b>31</b>	Confecções Paezani Viegas Ltda <b>32</b>	Sidney Lent Junior e Associados Advocacia Empresarial Epp <b>33</b>
Salto	Tiago Borin de Paula <b>34</b>	Gonçalves Mantovani Negocios Imobiliarios Ltda <b>35</b>	Christiane Lucia Vieira Perassolli <b>36</b>	Maria Claudiana Zimbardi Micai <b>37</b>
Tatuí	Valquiria Fátima da Silva <b>38</b>	Aparecida Maria Millen de Miranda <b>39</b>	Valquiria Fátima da Silva <b>40</b>	Aparecida Maria Millen de Miranda <b>41</b>
Nova Aurora	Maria Aparecida Agostini <b>42</b>	Oswaldo Virgilio de Oliveira <b>43</b>	M Ravazzoli e Cia Ltda Me <b>44</b>	Rosalina Albano Oenning <b>45</b>
Cafelândia Centro	João Francisco Zaparolli	Maria Julia Peron Pereira <b>47</b>	Luiza Squizzato Bertotti	Montmaq Ltda
Cafelândia Os Pioneiros	Arildo Martins Ferreira	Edinilson José Tomazini Boti <b>48</b>	Rosa Oenning Eising	Alexsandra Silvia Novack

\* Associado não estava presente. Sem foto.



## Semana da Mulher

MAR  
2020

### ***Juntas fazemos história***

A cada ano, o papel da mulher se intensifica no cooperativismo. Incentivar esse movimento é essencial para nós. Para celebrar o Dia Internacional da Mulher, trouxemos a consultora de imagem Juliana Bacellar para contribuir com a autoestima das nossas colaboradoras e lideranças. Em reconhecimento à celebração presenteamos associadas e colaboradoras com um lenço de bolsa.

### **Liderança feminina**

Reconhecida por sua forte liderança junto as mulheres cooperativistas, a presidente Maura Carrara - primeira mulher a ocupar o cargo de alta gestão de todo o Sistema Sicredi - esteve em Salto (SP), no Espaço de Eventos da Associação Comercial e Industrial (ACIAS) para dividir com dezenas de mulheres sua trajetória pessoal e profissional, alinhada ao protagonismo da mulher empreendedora.

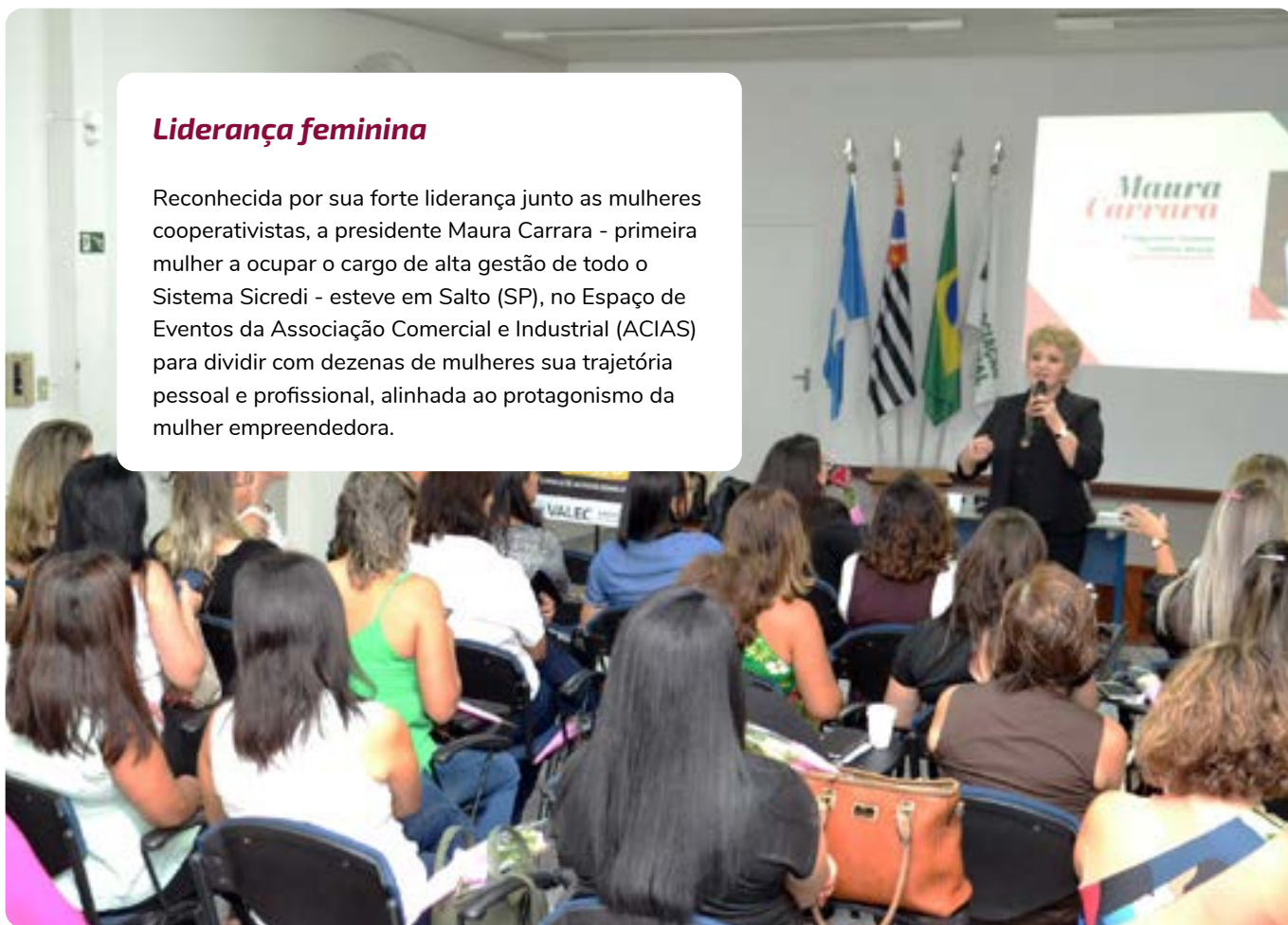



**Programa  
A União  
Faz a Vida**

MAR  
2020

Somos engajados na causa da educação e reafirmamos nossa crença de que investir em conhecimento é uma forma concreta de contribuir para uma sociedade mais justa e solidária por meio da cooperação. O Programa A União Faz a Vida é a principal iniciativa de responsabilidade social do Sicredi e promove a educação integral de crianças e adolescentes, através de uma metodologia que incentiva a prática da cooperação e a cidadania.

Iniciamos o ano de 2020 dando um importante passo no município de Cafelândia, onde realizamos a habilitação inicial do Programa para mais de 90 Educadores da Educação infantil do município. A formação ocorreu no espaço Os Pioneiros e durante três dias os professores se aprofundaram na metodologia do programa e saíram habilitados para desenvolver projetos com seus alunos.

4 EDUCAÇÃO DE QUALIDADE

10 REDUÇÃO DAS DESIGUALDADES



Com o objetivo de desejar as boas-vindas nos primeiros dias do ano letivo, em todas as escolas que desenvolvem o programa, levamos a peça teatral “O Resgate do Professor”. Voltada para educadores e crianças, a peça retratou a importância do Professor na educação, misturando o mundo encantado das crianças com as ações do programa por meio da interação dos atores com os alunos.



Para garantir a qualidade pedagógica e administrativa do Programa, nossas assessoras pedagógicas participaram da formação continuada, realizada em Maringá. Na formação foram abordados assuntos como a utilização de ferramentas tecnológicas, relação Base Nacional Comum Curricular, Programa A União Faz A Vida e inteligência emocional.



## Quem se reinventa, cresce

MAR  
2020

Em tempos de isolamento social, tomamos uma série de medidas para conter a propagação do novo coronavírus mantendo o foco em nosso associado.

Otimizamos nossos horários de atendimento, protegemos nossos colaboradores, adotamos medidas sanitárias, expandimos nossos canais de relacionamento e implementamos novas formas de nos relacionarmos. Impulsionamos nossos canais digitais e estimulamos o uso dos aplicativos e do Internet Banking. Certamente esse movimento nos trouxe impactos, mas nos mantivemos próximos sem estarmos juntos.







# GESTÃO INOVADORA

Mantendo a unicidade, a transparência e o comprometimento com nossa cooperativa e associados, frente a um cenário extremamente desafiador, as conquistas e as realizações da Nossa Terra se deram em função da visão inovadora de um conselho coeso nas tomadas de decisão.

## Governança: Conselho de Administração

MAR  
2020





### **Legitimar o papel de dono**

Nos reinventamos! Fizemos nossa primeira Assembleia Geral Ordinária de forma virtual e encerramos com sucesso o período de prestação de contas. Através de plataformas digitais, conselheiros e delegados consolidaram os votos das Assembleias de Núcleos, legitimando o papel de cada um dos nossos mais de 41 mil associados.

## **Assembleia Geral Ordinária Virtual**

MAR  
2020





Ilidia Rodrigues Domingues (Jesuítas-PR)



Claudemir Aparecido Ranussi (Jesuítas-PR)

MAR  
2020

## Sorteio final da Aplicação Premiada Evento virtual

### Um novo canal de relacionamento

Mesmo sem poder estar perto, encontramos uma opção de nos relacionar com nossos associados. Assim, concretizamos o Sorteio Final da Aplicação Premiada pelas nossas redes sociais. Com uma transmissão ao vivo no [facebook.com/SicrediNossaTerra](https://www.facebook.com/SicrediNossaTerra) sorteamos a tão sonhada Fiat Toro, o Fiat Mobi e um Kit Apple.



Rosângela da Conceição Coelho (Tatuí-SP)



***Novo jeito de se relacionar***

MAR  
2020

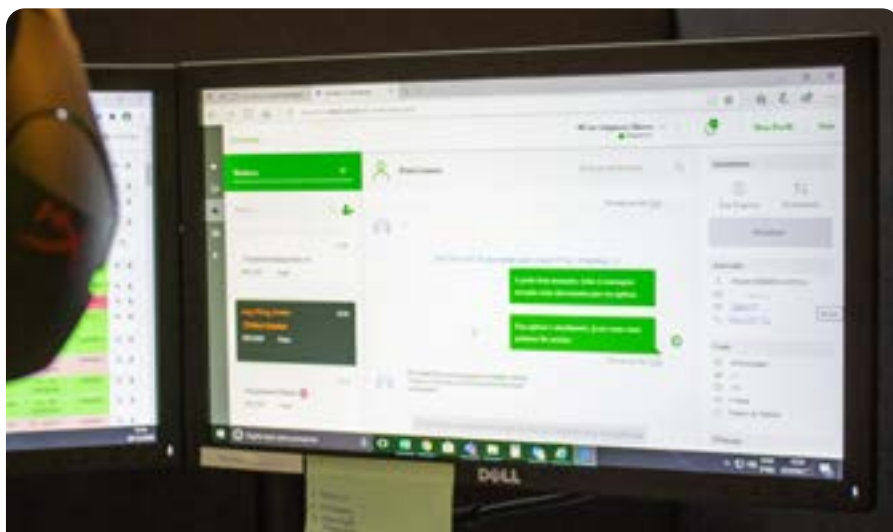
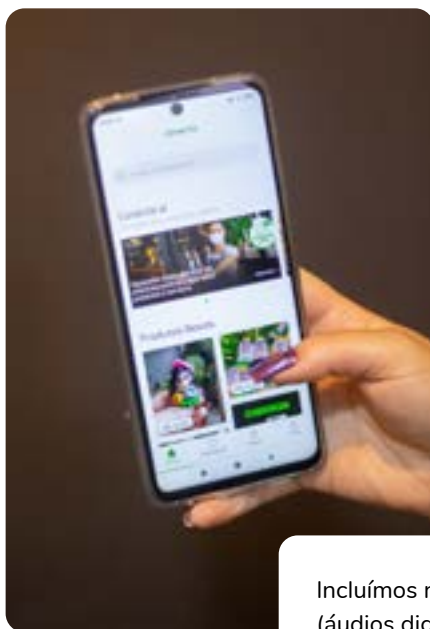

Incluímos novas formas de contato com nossos associados. Lançamos uma série de podcast (áudios digitais) com análises econômicas sobre o impacto do coronavírus na economia brasileira. Implantamos o Sicredi Conecta, um espaço de comercialização via aplicativo, para compra e venda, entre associados incentivando a economia local.



Implementamos no aplicativo Sicredi o pagamento via QR-Code e colocamos para operar, em todas as nossas agências, o WhatsApp Enterprise e o Theo, nosso agente virtual de atendimento.

Otimizamos nosso Agro Ágil, que ficou mais rápido ainda. Adotamos uma nova plataforma de abertura de contas, uma Central de Negócios Ativa e, tudo isso, para ajudarmos você e estarmos mais próximos com outros canais de relacionamento.





MAR  
2020

## Promoção Poupar e Ganhar Sem Parar

### Segurança financeira é para todos

Num cenário de insegurança, vivenciamos na prática a importância de ter uma reserva financeira. A poupança bateu recordes de arrecadação com a campanha. E na Nossa Terra também tivemos premiados.



Ganhadora Maria Valeria Nallin Salvador de Cerquilho (SP)



Ganhador Rovaildo Pepe de Boituva (SP)



Ganhador José Druczkowski e esposa de Corbélia (PR)





Elita Ines Schmitt (Nova Aurora-PR)

**Seguro de  
Vida dá  
prêmios**

MAI  
2020



Leomar Antônio Ruffato (Corbélia-PR)

### **Seguro Mais em Vida é dinheiro no bolso**

Além de amparar frente aos imprevistos, nossos seguros também premiam. O Sr. Leomar Antônio Ruffato, de Corbélia, PR, e a Sra. Elita Ines Schmitt, de Nova Aurora, PR, foram contemplados no Seguro Mais em Vida e ganharam, cada um, R\$ 50 mil.



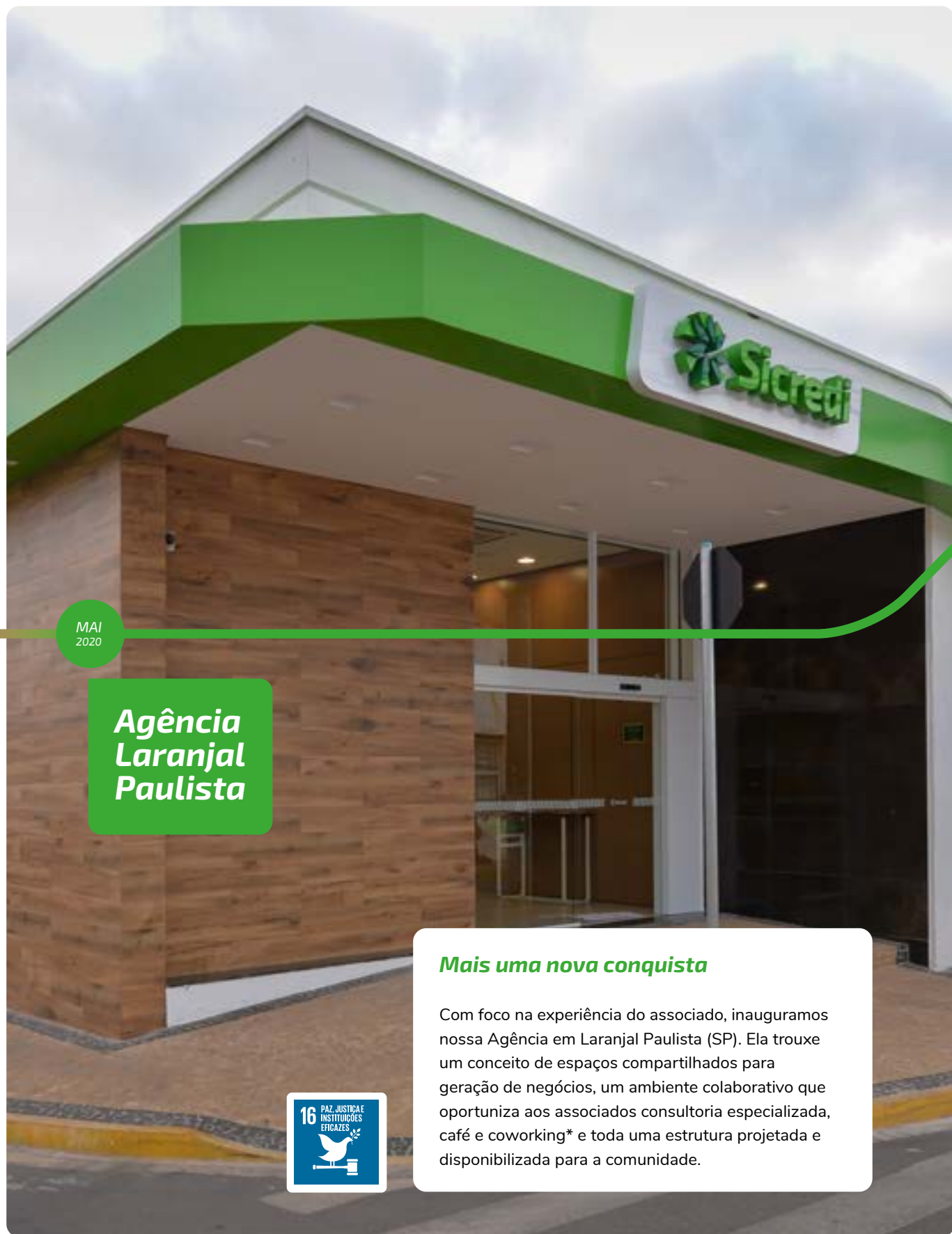

MAI  
2020

## Agência Laranjal Paulista

**Mais uma nova conquista**

Com foco na experiência do associado, inauguramos nossa Agência em Laranjal Paulista (SP). Ela trouxe um conceito de espaços compartilhados para geração de negócios, um ambiente colaborativo que oportuniza aos associados consultoria especializada, café e coworking\* e toda uma estrutura projetada e disponibilizada para a comunidade.



\* espaço de trabalho compartilhado.





**Dia C:**  
*Dia de Cooperar*

JUN  
2020



***O Dia que fez história  
no Sicredi***

Celebramos o Dia do Cooperativismo, Dia C, através de uma ação conjunta envolvendo associados, lideranças, colaboradores, parceiros da sociedade civil, entidades públicas e privadas em prol de um objetivo: beneficiar instituições sociais e pessoas em situação de risco e vulnerabilidade.







**Dia**  
de **Cooperar**



JUN  
2020

## **Dia C:** **Live #FiqueNaCozinha**

### **Ação voluntária entre associados, liderança e colaboradores**

Incentivados pela presidente, realizamos a live #FiqueNaCozinha com Maura Carrara que abriu as portas da sua casa para receber milhares de pessoas pela internet e cozinhar seu tradicional bobó de frango. A ação motivou arrecadações em prol de 22 entidades sociais. O evento online impactou cerca de 20 mil pessoas nas redes sociais e mobilizou mais de 7 mil expectadores diretos.

Como parte da ação, nossas agências promoveram uma imensa campanha de arrecadação e destinação de alimentos não perecíveis, itens de higiene pessoal e limpeza, cobertores, mantas e em dinheiro.

JUL  
2020

## **Dia C:** *Famílias no Dia de Cooperar*

### **Receita é servida para mais de cem pessoas**

O encerramento das ações aconteceu no primeiro sábado de julho, o Dia Internacional do Cooperativismo, onde mais de 100 pessoas de 27 famílias de Jesútas (PR), receberam em suas casas uma refeição produzida pela Presidente. Maura Carrara voltou à cozinha e, não apenas preparou o Bobó de Frango como serviu marmita por marmita, ao lado de voluntários garantiu um almoço delicioso, preparado com muito carinho, para famílias acompanhadas pela Pastoral do Auxílio Fraternal e pelo Conselho Tutelar do município.





JUL  
2020

## ***Dia C: Entregas das arrecadações***

### ***Cooperação que faz a diferença***

A ação somou R\$156 mil, 15 toneladas de alimentos, 12 mil itens de higiene e limpeza, 3 mil fraldas geriátricas, 2,4 mil máscaras, 1 mil litros de leite e 200 mantas e cobertores que foram destinados para 22 organizações sociais escolhidas pela nossa cooperativa.

E não parou por aí, com o apoio do Conselho de Administração, a Scredi Nossa Terra PR/SP entregou para as Secretarias Municipais de Saúde da sua área de atuação no Paraná e São Paulo mais de 2 mil kits para o enfrentamento ao COVID19.



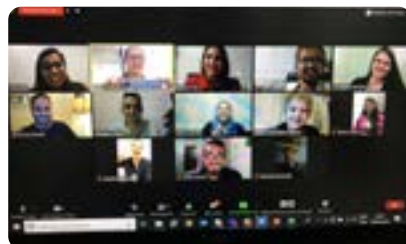

### Formação de Lideranças: Comitê Jovem

Coordenada pela Central PR/SP/RJ, a formação dos jovens líderes trouxe temas como Soft Skills, Mundo pós-covid e Visão Sistêmica, Resiliência e Garra em momentos de crise, Nova economia e Cooperativismo, Quarta revolução industrial e desafios em tempo real. Nossos jovens se atualizaram e trouxeram soluções para nossas comunidades.

## Formações de Lideranças

JUL  
2020

### O movimento se fortalece

Em um ano conturbado, nunca se ouviu falar tanto de cooperação. Por isso, fortalecer nossas lideranças se fez ainda mais importante. As formações não pararam e, ao longo do isolamento social, os Comitês Jovem e Mulher, Conselheiros e Delegados, em reuniões online, compartilharam conhecimento para agregar novas práticas.



### Formação de Lideranças: Comitê Mulher

“Inteiras para Mulherar o Mundo” foi o nome do curso ofertado para as membras do nosso comitê, também coordenado pela Central PR/SP/RJ. De forma impactante o curso previu a mudança de mentalidade das mulheres trazendo luz aos dias de hoje, contribuindo para a diminuição dos vieses inconscientes e culturais que impedem a ascensão das mulheres em cargos de liderança, principalmente no cooperativismo.



### **Formação de Lideranças: Delegados e Vices**

Concentrada nos papéis que desempenham os líderes de núcleos, delegados e na representação do quadro social, a formação ofertada teve grandes nomes como o professor Doutor Alexandre Di Miceli da Silveira que trouxe importante reflexão sobre as qualidades para o sucesso no mundo Pós covid, o Professor Luiz Carlos Cabrera discorreu sobre os papéis desempenhados por Líderes na governança.



### **Formação de Lideranças: Conselheiros Administrativo e Fiscal**

Uma carga horária expressiva foi elaborada para munir conselheiros de administração e fiscal de informações e repertório para suas funções na cooperativa. Os conselheiros mergulharam nos estudos para reforma do Estatuto Social e de documentos sistêmicos, dando apoio e segurança na aprovação destes importantes normativos que regem o dia a dia da cooperativa.

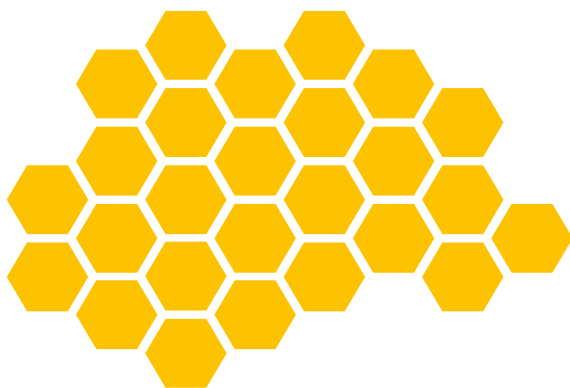

## A União Faz a Vida Online



JUL  
2020

No final do primeiro trimestre de 2020, fomos atingidos pela pandemia da COVID-19, o que fez com que as instituições e outros programas educacionais reduzissem, ou mesmo, paralisassem suas ações nas escolas. O programa “A União Faz a Vida” continuou lado a lado com a educação no enfrentamento da crise, contribuindo com ações de solidariedade e apoio através de lives com profissionais e especialistas, formações e assessorias para professores.

Neste período ofertamos uma formação online, pelo WhatsApp, onde os educadores receberam pílulas de conhecimento (vídeos e textos) de no máximo cinco minutos, duas vezes por semana, com atividades que foram, sempre de forma dinâmica, fácil e rápida. Ao final, o curso ofereceu certificação de 20 horas.

O formato de encontros por transmissão online foi muito utilizado para levar conhecimento aos professores. Transmissões com temas como ferramentas de ensino, Base Nacional Comum Curricular, o papel da escola, avaliação em tempos de pandemia, saúde emocional e a escola do futuro. Essas ações reforçaram o incentivo do Programa A União Faz a Vida a famílias e às escolas durante o isolamento social.





### *Cooperação que faz a diferença*

E por falar em novas práticas, o Programa A União Faz a Vida, junto com os professores e parceiros, buscou formas de ampliar a criatividade dos educadores com formações via redes sociais e uma live que impactou mais de 15 mil pessoas da comunidade escolar.

A Especialista em Educação Infantil e Metodologia do Ensino, Regina Shudo, colocou em pauta “a educação em tempos de pandemia”, tanto no espaço escolar quanto em casa.

## **Live Regina Shudo**

JUL  
2020





**Conte com o nosso apoio**  
 e faça mais neste  
**Plano Safra.**

JUL  
2020

**Lançamento  
 Plano Safra  
 2019/2020**



**Ministra da Agricultura participou de encontro com associados**

Mesmo sem poder estar perto, mantivemos nossa tradição na oficialização do Plano Safra e nos reunimos com nossos associados agro. O encontro contou com a participação de grandes nomes do agronegócio nacional, entre eles, a Ministra da Agricultura, Tereza Cristina, o ex-ministro e Embaixador Especial da FAO (Organização das Nações Unidas para a Agricultura e Alimentação) para o Cooperativismo Mundial, Roberto Rodrigues, e o presidente da Copacol, Valter Pitol. O encontro virtual recebeu mais de 500 produtores rurais e Assessorias Técnicas que ao final foram surpreendidos com um presente exclusivo da Nossa Terra.







**Valter Pitol**  
Diretor Presidente da Copacol

***“Houve aumento de recursos e todas as atividades precisam de incentivo para custeio e investimento.”***

Valter Pitol



**Tereza Cristina**  
Ministra da Agricultura, Pecuária e Abastecimento

***“O Plano Safra vem para atender os pequenos e médios produtores rurais. Para colocar recursos lá na ponta, na mão do agricultor.”***

Tereza Cristina



**Roberto Rodrigues**  
Embaixador especial da ONU para agricultura e cooperativismo mundial

***“A pandemia mostrou que você pode ficar sem roupa, sapato, automóvel, mas não pode ficar sem comida. O Plano Safra vem pra isso.”***

Roberto Rodrigues



Agência Cerquillo

AGO  
2020



Agência Cafelândia

## Arrancadão

### 10 anos de premiação

Uma equipe vencedora se faz com força, superação e muita cooperação. E foi assim que nossas equipes se reuniram para conhecer os ganhadores do Arrancadão 2020 numa transmissão ao vivo e cheia de emoção na edição especial de 10 anos para as equipes que se destacaram: Cafelândia, Cerquillo, Indaiatuba, Salto\* e Tatuí.



Agência Indaiatuba



Agência Tatuí

\* Sem foto.



SET  
2020

## **Sistema Ocepar promove encontro de lideranças femininas**

### **Protagonismo e empreendedorismo marcaram o encontro**

Nossa presidente, Maura Carrara, ao lado de outras lideranças cooperativistas femininas do Paraná contou sua história de empreendedorismo e sua trajetória profissional.

O Sistema Ocepar (Organização das Cooperativas do Paraná) realizou, em setembro, o Encontro das Lideranças Femininas Cooperativistas, o tradicional Cooperlíder Feminino, que em função da pandemia aconteceu de forma virtual, pela TV Paraná Cooperativo, destacou o protagonismo feminino.





SET  
2020

## ***Um Novo Conceito de Atendimento: Formosa do Oeste***

Com mais de 1.000m<sup>2</sup> de área própria a Sicredi Nossa Terra implanta o novo conceito de agência, projetada para o conforto e comodidade dos associados. Ela conta com ambientes alinhados à uma proposta diferenciada de atendimento e interatividade.



### **Sicredi Store**

Aqui é o espaço para os nossos fãs, onde podem adquirir produtos com a marca Sicredi a preço de custo ou integralizando Capital Social.

**Para quem é fã**

SET  
2020



### **Bem-vindos**

No Bem-vindos é onde acolhemos os nossos associados, agilizando seu atendimento, sanando suas dúvidas e, se necessário, direcionando para um de nossos Gerentes de Negócios.

### **Espaço de relacionamento**

É um espaço inovador que permite um atendimento mais próximo e no local que seja conveniente para os associados.



SET  
2020



### **Conceito aberto** *Experiência inovadora*

#### **Espaço Café com Negócios**

Com ar arrojado, o Espaço Café com Negócios visa oferecer um ambiente acolhedor para pequenos encontros, seja ele amigável ou de negócios, acompanhados de várias opções de cafés. É o local ideal para uma boa conversa e uma excelente conexão de internet.



### **Ambiente privativo**

Uma área mais reservada destinada a ser compartilhado com os associados e a comunidade. Uma sala adequada às mais diferentes necessidades.



### **Espaço Digital**

Espaço digital de interatividade, foi projetado e disponibilizado para que os nossos associados acessem um canal de formação e informação, tocando na tela e navegando nas diversas possibilidades. Tudo isso pensado para proporcionar uma nova experiência ao associado, além disso, queremos aproximar as comunidades ao meio digital.



## Hora da Prevenção



OUT  
2020

### Intercooperação pela saúde dos nossos associados

Para despertar nos associados, colaboradores e na comunidade em geral a importância da conscientização e da prevenção promovemos uma campanha com 60 dias de dicas de cuidados e prevenção da saúde da mulher e do homem. Nossos colaboradores usaram pins e lenços para lembrá-los acerca dos cuidados com a própria saúde. Viabilizamos a live “Hora da Prevenção”, com o médico oncologista Dr. Drauzio Varella. Esta última, foi uma ação conjunta com outras cooperativas do Sistema Sicredi – Aliança, Progresso, Vale do Piquiri ABCD e Vanguarda. Todas essas atividades se deram em celebração e reconhecimento as campanhas internacionais “Outubro Rosa” e “Novembro Azul”.



OUTUBRO ROSA NOVEMBRO AZUL OUTUBRO ROSA NOVEMBRO AZUL OUTUBRO ROSA NOVEMBRO AZUL







## Dia do Professor

OUT  
2020



No Dia do Professor, prestamos uma homenagem aos parceiros e parceiras do Programa A União Faz a Vida de nossa cooperativa. No cenário de distanciamento e saudade, alunos e nossa presidente enviaram uma mensagem e um presente para todos os professores, esse time que está sempre pronto para transformar boas perguntas em aprendizado e conhecimento, cooperando para o protagonismo das crianças e dos adolescentes.



## Assembleia Geral Extraordinária

NOV  
2020



Realizamos, de forma semipresencial através da plataforma web do Programa Pertencer, nossa Assembleia Geral Extraordinária com a participação de nossos Conselheiros, Delegados e Diretoria Executiva. Em pauta, tratamos da homologação dos normativos societários sistêmicos, da reforma e consolidação de nosso Estatuto Social e da homologação do Regulamento Eleitoral complementar da nossa cooperativa.









## Inauguração da agência de Lençóis Paulista

NOV  
2020



Com foco no relacionamento, chegamos à cidade do livro com uma proposta inovadora. Lençóis Paulista recebeu uma agência diferenciada das demais instituições financeiras com espaços que oferecem um atendimento mais humano e relacional.

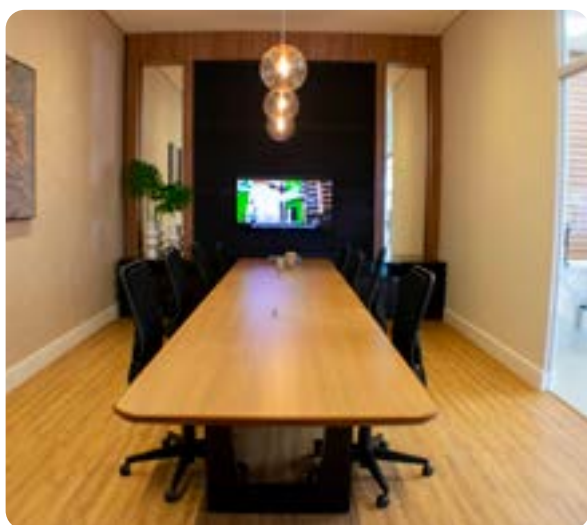



NOV  
2020

## Inauguração da agência de Cesário Lange

A agência de Cesário Lange (SP), segue a nova proposta de atendimento e espaço relacional. Logo na entrada o espaço Bem-vindos conta com colaboradores preparados para auxiliar, antecipar e direcionar o atendimento. Todos os ambientes foram projetados sem mesas fixas para que nossos associados ocupem de acordo com sua conveniência.

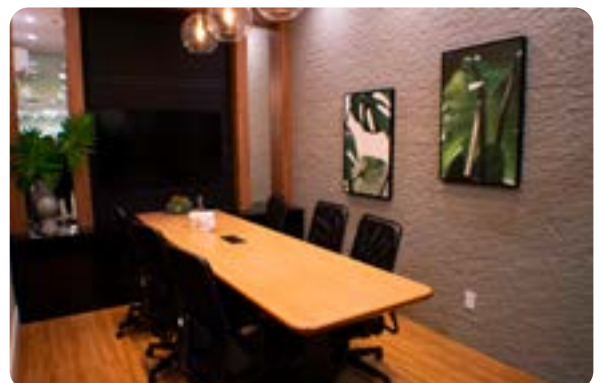

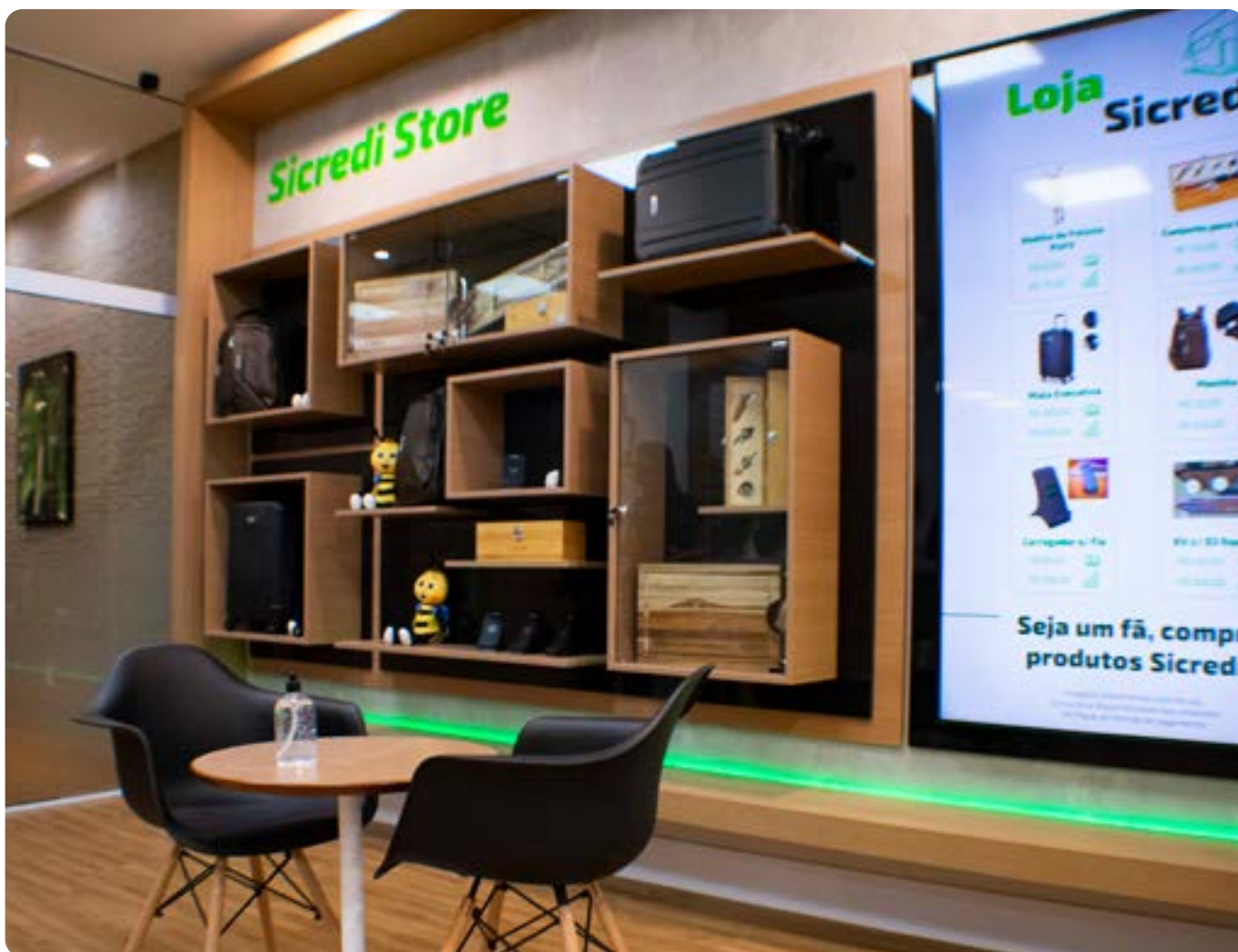
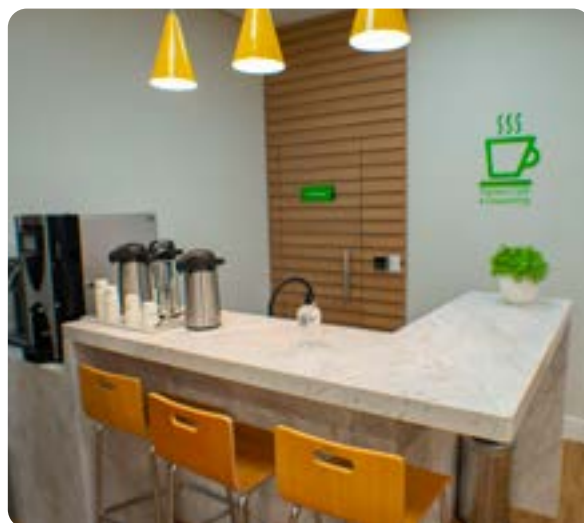



## Programa Crescer em Laranjal Paulista

NOV 2020

Para qualificar a participação dos nossos novos associados de Laranjal Paulista (SP), na gestão e no desenvolvimento da cooperativa, realizamos o Programa Crescer. No encontro, os convidados puderam entender sobre a estrutura do Sicredi e o cooperativismo de crédito, ampliando a visão de dono da cooperativa.





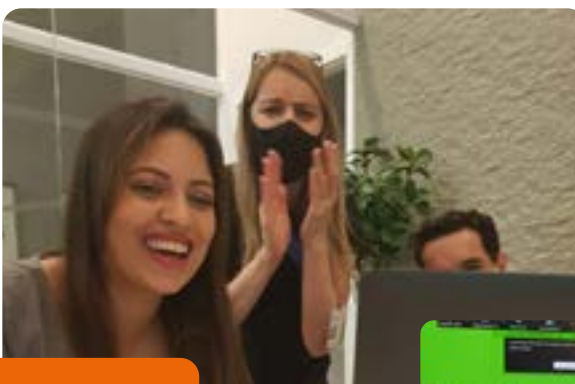

## Semana Nacional de Educação Financeira (ENEF)



DEZ  
2020

Com o propósito de cooperar para uma vida financeira sustentável, lançamos nosso programa de educação financeira Cooperação na Ponta do Lápis na Semana ENEF. Promovemos, nas nossas cidades de atuação, ações que atenderam jovens, crianças e adultos.

Além de oficinas com nossos colaboradores e membros dos Comitês Jovem e Mulher compartilhando boas práticas e informações capazes de proporcionar uma vida financeira mais equilibrada, orientada para melhorar a relação das pessoas com o dinheiro.

Contamos com a participação de personagens da Turma da Mônica, em gibis e desenhos animados, criados pela Maurício de Souza Produções. A Mônica e sua turma passaram a compor os materiais sobre educação financeira do Sicredi e foram distribuídos gratuitamente nas redes de educação.





## Reinaugurações: Jesuítas e Nova Aurora

DEZ  
2020

Agência Jesuítas

Como primeira instituição financeira cooperativa das cidades de Jesuítas e Nova Aurora (PR), a Nossa Terra PR/SP investiu em conforto, mobilidade e agilidade para transformar atendimento em relacionamento entregando para os municípios um ambiente de convivência e conveniência para que os associados experimentem uma nova forma de se relacionar com a sua instituição.





Agência Nova Aurora





The background features a dark green gradient with several glowing, neon-like geometric shapes. A large, bright yellow number '2' is positioned on the left side. Overlapping this and other areas are several glowing green circles and arcs of varying sizes, creating a complex, layered composition.

***Histórias de  
quem coopera***



### *Histórias de quem coopera*

## **Mais que um ofício, uma arte**

Um disco de arado, curiosidade, criatividade e ousadia. Essa foi a fórmula que o jovem Fábio Gudilunas da Silva, de Jesuítas (PR), encontrou para desenvolver a arte da cutelaria. Aos 27 anos, o microempreendedor está conquistando espaço no ramo, produzindo facas, adagas, machadinhas, entre outros, e vem sonhando em conquistar mais visibilidade e mercado.



Nascido em família de tradição agrícola, aos 17 anos teve experiência em uma metalúrgica. Desde então desenvolveu seu gosto pela cutelaria. Autodidata, foi pesquisar formas de aprimorar ainda mais suas criações que iam tomando formas robustas, enquanto ele ganhava evidência através das mídias sociais. O jovem conta que toda vez que posta algo, recebe novos pedidos. Com mais espaço e prática, hoje 70% de suas vendas vêm da internet.

Quando questionado sobre o porquê de ter escolhido a cutelaria, Fábio revela sua paixão pela arte em transformar uma peça de aço em um objeto único. Para o futuro, o proprietário da cutelaria tem muitos planos e revela que se depender da sua criatividade terá muito trabalho pela frente. Já contando com um ajudante, almeja modernizar a oficina e criar, cada vez mais, peças significativas e afiadas.



### *Histórias de quem coopera*

## **Turismo rural reconecta pessoas à natureza**

Há seis anos produzindo morangos como agricultura familiar, Edina Favero, de Cafelândia (PR), tem visto de perto o quanto tem sido importante abrir a sua produção de morango para receber visitantes. Colher uma fruta no pé, sentar embaixo de uma árvore, ter contato com a natureza, são experiências cada vez mais valorizadas.



Quando iniciou sua produção de morangos, o objetivo da produtora familiar era gerar sua própria renda utilizando um pequeno espaço de terra que ainda estava improdutivo. Rodou 2 mil quilômetros buscando ideias do que poderia ser produzido de forma diferenciada e foi lá no Rio Grande do Sul que encontrou produtores que traziam uma proposta diferente de produção: morangos cultivados em casca de arroz.

Edna conta que o primeiro meio quilo que colheu despertou a curiosidade das pessoas que passaram a ir em seu sítio ver a sua produção. Isso fez com que ela visse uma outra forma de gerar renda, não apenas revendendo, mas oferecendo a experiência da colheita, transformando a sua produção e a pequena propriedade em um ponto de turismo rural.

Foi na pandemia que a produtora, ao lado do seu marido, Claudiomir Angelo Pereira, viu suas vendas alavancarem e a procura pela visita à propriedade aumentar. Para Edina, o aumento do movimento num momento tão difícil para diversos setores foi uma grande surpresa, resultando na consolidação desse sonho.

Com o sucesso dos morangos, Edina diversificou sua produção com amoras e framboesas, oportunizando novos produtos e fontes de renda. Agora também comercializa frutas congeladas e está viabilizando sua própria fábrica de geleias artesanais. Tudo isso, contando com o apoio que a cooperativa oferece à produção familiar.



### *Histórias de quem coopera*

## ***Uva no pé, uma experiência com a natureza***



Uma das frutas mais antigas da civilização, a uva tem características que embalam nossas lembranças através dos sentidos. No oeste do Paraná, região muito forte em produção de grãos, o associado José Donizete Lorenzato é pioneiro na diversificação de suas culturas ao plantar videiras como segunda fonte de renda. Sua inspiração veio de Indaiatuba (SP), onde passou anos aprendendo a cultivar parreiras.

Lorenzato chegou à Palmitópolis, oeste paranaense, no final da década de 60. Dez anos mais tarde decidiu que precisava fazer algo a mais para melhorar sua renda e foi trabalhar com a produção de uvas no interior paulista, onde descobriu sua paixão pelo cultivo de videiras. Empreendedor, volta ao Paraná e inicia sua produção própria.

De lá para cá, não parou, as poucas videiras que trouxe cresceram e deram origem a milhares de pés de Niágara. Entre idas e vindas para Indaiatuba, onde ainda busca referências para melhorar cada vez mais sua produção, o agricultor se inspira e recarrega as energias para melhorar sempre.

Em época de colheita, de dezembro a janeiro, recebe pessoas que querem conhecer as parreiras, o visitante pode degustar dos melhores cachos direto da planta. Não é só comprar uvas, é a experiência de estar em contato com a natureza, na beleza dos parreirais e no sabor da fruta.

Plantando, colhendo, embalando e entregando, ao lado da esposa e do filho, o agricultor ainda vê espaço para mais um sonho: a produção de vinhos. Sem perder tempo e de olho no futuro, a família estima que em dois anos os visitantes também poderão apreciar a nova atração. É a paixão e a força de vontade produzindo riquezas e momentos únicos na vida das pessoas.





### *Histórias de quem coopera*

## **Energia com a força do Sol**

Um movimento sem precedentes com energia fotovoltaica foi encabeçado por um visionário do município de Nova Aurora no Paraná, que muita gente passou a seguir, e não foi só pela economia não, foi também pelo meio ambiente.

José Geraldo Berta, mais conhecido como Zé Berta começou ainda quando, em 2015, professor, decidiu construir sua residência adequada a sustentabilidade: uma casa inteligente e totalmente econômica com reaproveitamento de água, telhado verde, piso autodrenante e energia solar.

Entusiasmado com o resultado, indicou para alguns amigos e percebeu o quanto as pessoas estavam dispostas a contribuir com o meio ambiente e de forma rentável e econômica. Razão pela qual se convenceu o quanto a sustentabilidade é importante para toda a sociedade. E foi aí, que Berta decidiu investir em venda e instalação de painéis solares.

Empreendedor, um ano depois já estava com o seu próprio negócio e vislumbrando expansão. Em quatro anos já soma mais de 40 mil painéis instalados e filiais em cinco outras cidades paranaenses. Para ele a energia solar não é só ganhar dinheiro, é também a satisfação de gerar energia limpa. É como se tivesse um fio conectado ao sol. Energia com a força do sol.

À frente da BioNova, Berta relaciona o crescimento rápido na produção de energia limpa, a crescente consciência das pessoas em relação a sustentabilidade, bem como uma economia que pode variar dependendo da área de atividade de 80% a 99% da fatura de energia, e isso tudo com o retorno do investimento em até cinco anos.

Fazer parte de uma instituição financeira cooperativa fez toda a diferença, e o Zé Berta foi um dos primeiros associados a fomentar linha de financiamento de energia solar na região.

Ele ainda vislumbra para este ano dois grandes projetos voltados às usinas. “O meu objetivo é crescer de forma a atender do pequeno aos grandes projetos. E estamos caminhando para isso”, conclui.





The background features a dark green gradient with several glowing geometric shapes. A large, stylized number '2' is formed by a yellow line on the left and a cyan line on the right. Other elements include a yellow circle, a cyan circle, and various overlapping arcs and lines in both colors, creating a dynamic, abstract composition.

***Nossos  
Números***

# Balanço Gerencial

Como a cooperativa administrou os recursos em 2020

Passivo - Origem dos recursos:		Ativo - Aplicação dos recursos:	
<b>Saldo nas contas dos associados</b>	<b>808.205.999</b>	<b>Operações de crédito</b>	<b>617.944.890</b>
Conta corrente	160.320.700	Empréstimos e financiamentos	319.741.788
Investimentos	464.007.926	Crédito Rural	298.203.102
Poupança	183.877.373	Custeios	142.758.071
		Investimentos	155.445.031
<b>Recursos direcionados</b>	<b>213.768.102</b>	<b>Outras operações de crédito</b>	<b>33.277.975</b>
Para o agronegócio	195.588.680		
Para energia solar	18.179.423	<b>Bens disponíveis à venda</b>	<b>16.694.624</b>
<b>Captações Sistêmicas</b>	<b>113.343.271</b>	<b>Estruturas físicas e tecnológicas</b>	<b>34.405.473</b>
<b>Capital social</b>	<b>70.024.018</b>	<b>Participação em empresas integrantes do Sistema</b>	<b>19.490.665</b>
<b>Reservas próprias</b>	<b>55.800.967</b>	<b>Disponibilidades</b>	<b>551.203.831</b>
<b>Resultado do exercício</b>	<b>11.875.100</b>		
<b>Total do Passivo</b>	<b>1.273.017.457</b>	<b>Total do Ativo</b>	<b>1.273.017.457</b>

Valores em reais. Números ajustados conforme regras de arredondamento

## Demonstrativo de Resultado Gerencial

<b>RECEITAS</b>	Rendimento das disponibilidades	8.529.283
	Operações de crédito	76.741.969
	Comercialização de produtos e serviços	25.006.330
	<b>Total das receitas</b>	<b>110.277.582</b>
<b>DESPESAS</b>	Remuneração aos investimentos dos associados	17.315.553
	Reserva para suportar operações de crédito	14.357.755
	Fixas (água, luz, aluguel, vigilante, transporte...)	32.175.503
	Pessoas e encargos trabalhistas	32.847.692
	Tributos (municipal, estadual e federal)	1.705.980
	<b>Total de despesas</b>	<b>98.402.482</b>
<b>Receitas (-) Despesas = Resultado Líquido</b>		<b>11.875.100</b>

Valores em reais

# Comparativos e Evoluções

## Ativos e Coobrigações

Valores em reais

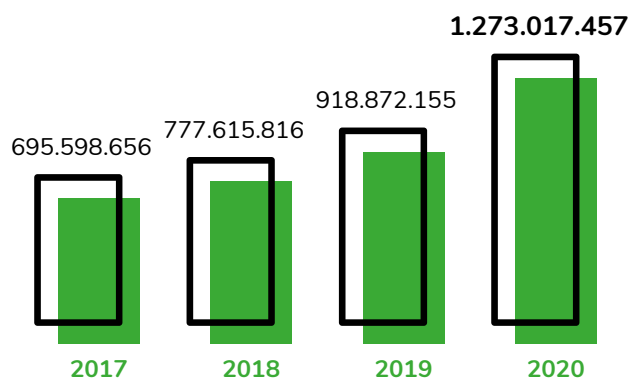

## Associados

Número total de associados correntistas e não correntistas

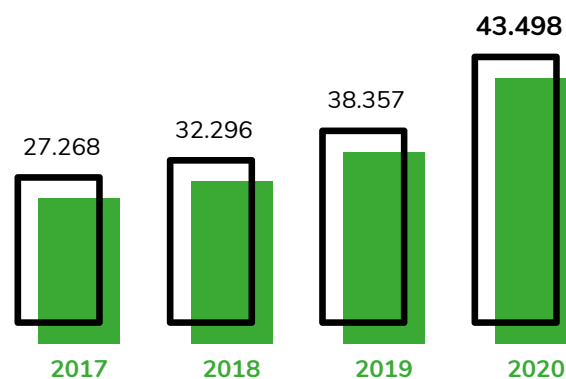

## Depósitos Totais

Valores em reais

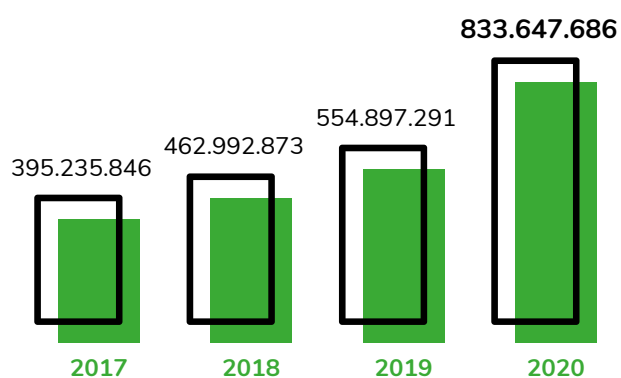

## Resultado Líquido

Valores em reais

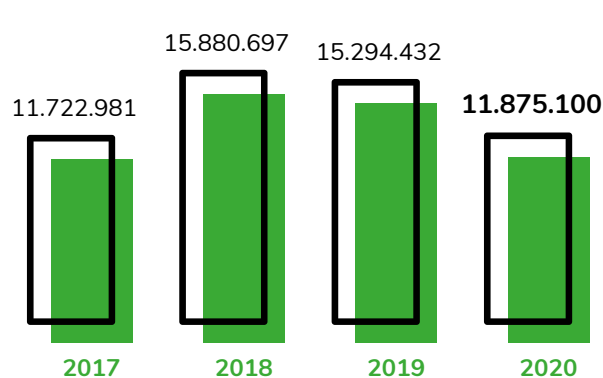

## Patrimônio Líquido

Valores em reais

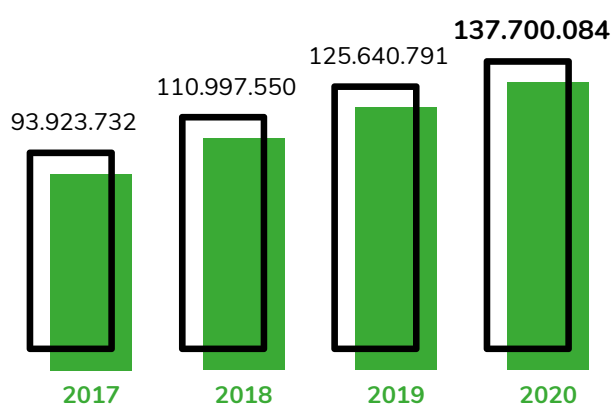

## Convênio Copacol/BRDE



**817** operações

Saldo em carteira em  
dezembro de 2020

**R\$ 157.031.024,13**

Fonte: BRDE

Fonte: Analyzer. Dados de 31 de dezembro de 2020

# Norteadores do Planejamento Estratégico

## Mapa Estratégico 2023

Alinhado ao propósito do Sistema Sicredi,  
“**Construir juntos uma sociedade mais próspera**”,  
definimos os nossos direcionadores estratégicos.

### Direcionadores

Centralidade no associado

Pessoas engajadas

Desenvolvimento e expansão

Inovabilidade

Governança

Sustentabilidade com foco na **ampliação do nosso impacto positivo econômico, social e ambiental.**

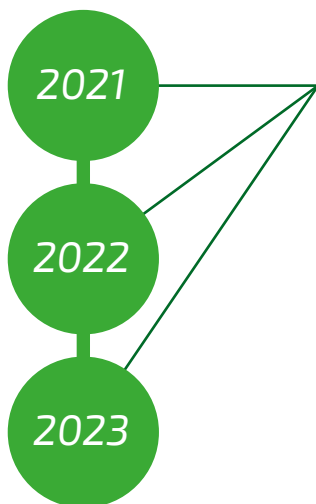

## Metas 2021 - 2023

Presença em 100% da Área de Atuação;  
30 agências físicas;  
60.000 associados;  
R\$1.7 bilhões em Ativos Totais;  
R\$150 milhões em Patrimônio Líquido;  
75% de Net Promoter Score (NPS).  
Índice de satisfação e lealdade dos associados



# Área de atuação da Regional Nossa Terra PR/SP

**PR**

- 1 Formosa do Oeste
- 2 Jesuítas
- 3 Iracema do Oeste
- 4 Nova Aurora
- 5 Palmitópolis
- 6 Cafelândia
- 7 Corbélia
- 8 Jotaesse

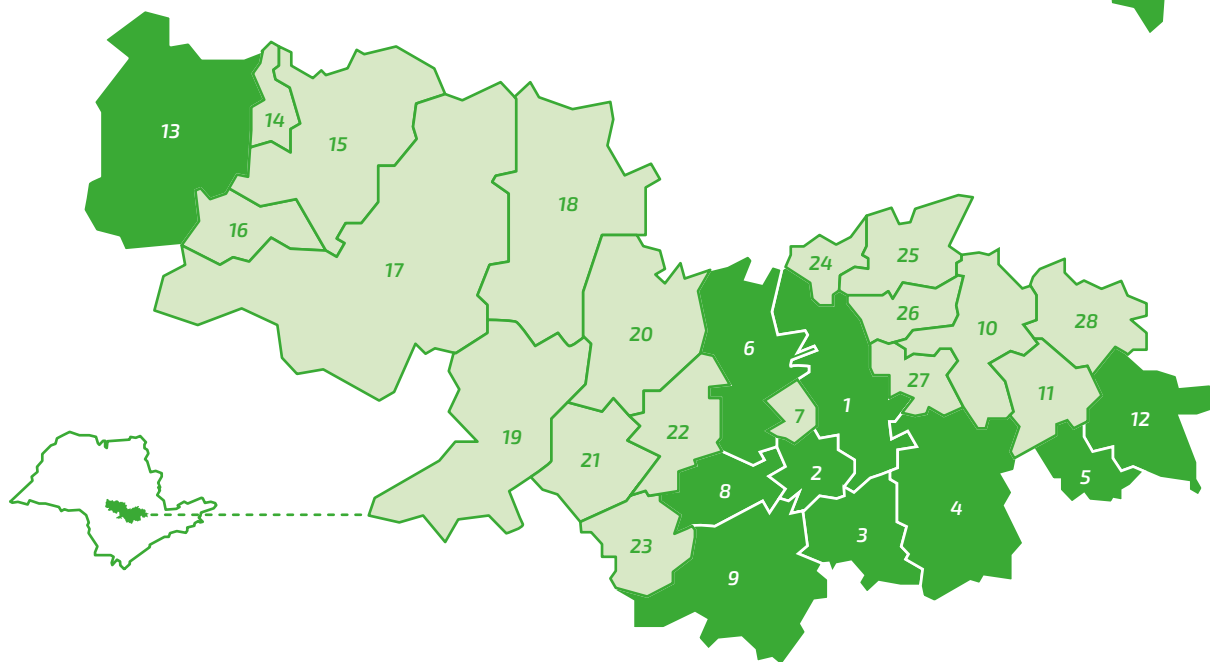
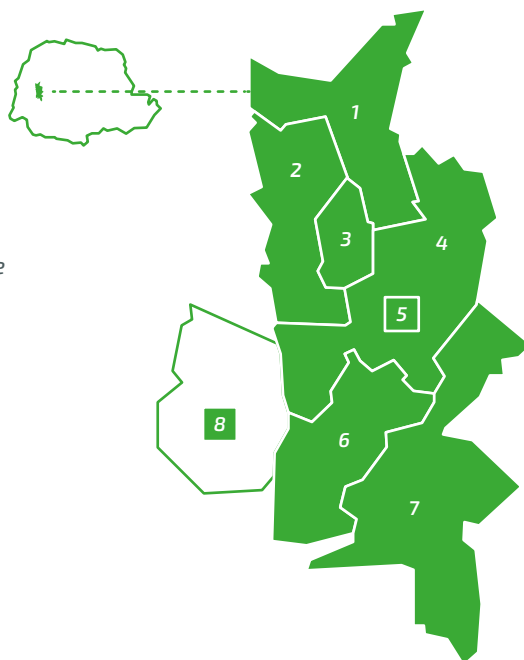
**SP**

- |                     |                     |                   |
|---------------------|---------------------|-------------------|
| 1 Tietê             | 12 Indaiatuba       | 21 Porangaba      |
| 2 Cerquilha         | 13 Lençóis Paulista | 22 Pereiras       |
| 3 Boituva           | 14 Areiópolis       | 23 Quadra         |
| 4 Porto Feliz       | 15 São Manuel       | 24 Saltinho       |
| 5 Salto             | 16 Pratânia         | 25 Rio das Pedras |
| 6 Laranjal Paulista | 17 Botucatu         | 26 Mombuca        |
| 7 Jumirim           | 18 Anhembi          | 27 Rafard         |
| 8 Cesário Lange     | 19 Bofete           | 28 Monte Mor      |
| 9 Tatuí             | 20 Conchas          |                   |
| 10 Capivari         |                     |                   |
| 11 Elias Fausto     |                     |                   |

**CIDADES COM  
AGÊNCIAS SICREDI**



**CIDADES AUTORIZADAS  
A RECEBER AGÊNCIAS**



Aponte sua câmera para o QR Code

# Relatório Anual 2020

Versão completa do Balanço Patrimonial e Notas Explicativas em: [sicredi.com.br/conheca-o-sicredi/relatorios](http://sicredi.com.br/conheca-o-sicredi/relatorios)

JUNTOS CONSTRUÍMOS  
UMA SOCIEDADE MAIS PRÓSPERA.



Acompanhe nossos canais



[sicredi.com.br/nossaterra](http://sicredi.com.br/nossaterra)



[facebook.com/sicredinossaterra](https://facebook.com/sicredinossaterra)



[instagram.com/sicredinossaterra](https://instagram.com/sicredinossaterra)



[linkedin.com/company/sicredinossaterra](https://linkedin.com/company/sicredinossaterra)



[youtube.com/sicredinossaterraprsp](https://youtube.com/sicredinossaterraprsp)



Aponte sua câmera para o QR Code





RELATÓRIO

JAN 2020

DEZ 2020

The graphic features the year '2020' in a large, white, stylized font. A horizontal line, colored pink on the left and orange on the right, passes through the middle of the '2020'. The word 'RELATÓRIO' is written in white, uppercase letters across the middle of the '2020'. On the left end of the line is a pink circle containing the text 'JAN 2020'. On the right end is an orange circle containing the text 'DEZ 2020'.

SICREDI NOSSA TERRA PR/SP





