

Vale
Litoral
SC



*O cooperativismo
abre muitas portas.
Vamos fazer a
diferença juntos?*



2020

Transformamos
vidas

Fazemos
juntos

Conectamos
propósitos



Dino
Colaborador
do Sicredi

Laura
Colaboradora
do Sicredi

Fazer juntos
é o que nos
conecta para
sermos melhores.

Pelo 9º ano consecutivo, estamos entre as **melhores empresas para trabalhar**. O que nos destaca mais uma vez nesse ranking é o nosso espírito cooperativo e a certeza de que a união do nosso propósito com o dos nossos colaboradores pode transformar a vida dos nossos associados e fazer a diferença nas regiões em que atuamos.

Venha descobrir o que conecta você
a gente e conheça nossas vagas.
sicredi.com.br/trabalhe-conosco

2019
melhores
empresas
você **sa**
para trabalhar



Sumário



Mensagem do Presidente / **4**

Quem somos / **8**

Nossa cooperativa / **10**

Atuação Vale Litoral SC / **12**

Governança / **14**

Conselhos e Diretoria / **16**

Prêmios / **18**

Nossos números / **21**



Assembleias / **22**

Crescer e Pertencer / **24**

Gestão de Pessoas / **26**

Negócios / **29**

Comunidade / **35**

Novidades / **44**

Nossa sede / **46**





Mensagem do Presidente

Cooperação é a bola da vez para o Brasil e para o mundo. Pode-se dizer que, hoje, sem cooperação, há poucas conquistas. Agora, vivemos a era da tecnologia da informação. A organização cooperativa encontrou nela um campo fértil para a sua disseminação. O futuro já chegou e, com ele, veio a inovação que impõe ao mundo uma rápida e constante mutação. Esta tecnologia veio para ajudar a humanidade a simplificar processos e alterar comportamentos. A perenidade dos empreendimentos estará alicerçada na adaptação a esta nova realidade: Tempos de grandes surpresas e contínuas mudanças.

O Cooperativismo é representado por dois pinheirinhos: Cada um deles tem um significado. No cooperativismo de crédito, um representa a parte econômico-financeira. O outro representa a parte social, as pessoas. Os dois pinheiros têm que ser fortes. Isso é sinal de equilíbrio, de envolvimento das pessoas, é sinal de solidez.

O Sistema Cooperativo brasileiro – e o Sistema Sicredi, liderando, – se integrou, de tal forma, ao Sistema Financeiro Nacional que, hoje, oferece todos os produtos bancários aos cidadãos.

Os dias de hoje, frente à grande quantidade de informações que se tem, em tempo real, exigem transparência nas decisões, diálogo contínuo com os associados e com a sociedade e, mais do que tudo, garantias de que os negócios são sustentáveis. As pessoas buscam segurança. Sem confiança, não se constrói um empreendimento para a posteridade.

Todos querem rapidez nas decisões, nas informações e que tudo aconteça na hora. Os empreendimentos têm que assimilar esses conceitos e colocá-los na mesa de negócios como uma condição inafastável.



As pessoas estão ficando cada vez mais cooperativistas. Fazem da cooperação um legado que não tem volta. A inclusão financeira revela, por exemplo, uma condição essencial para a aceitação e manutenção da imagem do empreendimento cooperativo financeiro.

A Sicredi Vale Litoral tem feito um grande esforço para acompanhar toda esta transformação e tem levado seus executivos para fora do país, na busca de novos horizontes e novas ideias. Isso tem colocado a cooperativa num patamar de destaque e de crescimento constante. A cooperativa é grande geradora de empregos, de conquistas e de preservação de valores, divulgando aquilo que é a essência no cooperativismo: o valor ao relacionamento com as pessoas.

Com orgulho, apresenta, neste relatório, alguns resultados que destacam a cooperativa mais jovem do Sistema Sicredi e promovem o crescimento dos seus associados, comprovando a veracidade do seu adágio: “Gente que coopera, cresce!”

José Domingos de Andrade

Presidente da Sicredi Vale Litoral SC



Mensagem da Diretoria Executiva

Prezados associados,

Em 2019, mantivemos o foco no crescimento sustentável da cooperativa; ampliamos a base de associados; aumentamos os recursos administrados; abrimos novas agências e escritórios de relacionamento; nossos colaboradores se especializaram, a cada dia, com o objetivo de melhorar, constantemente, o atendimento aos nossos associados.

Temos muito a comemorar, pois as cooperativas de crédito deram um salto, em termos de desenvolvimento, em todos os seus índices, graças à inclusão financeira de milhares de brasileiros e, para nós, não foi diferente.

Nossa capilaridade se destacou por estarmos próximos das comunidades, abrindo agências diferenciadas, como: horários alternativos, modelos sustentáveis, escritórios móveis, principalmente, em regiões carentes de instituições; nossa alegria é saber que de uma forma ou outra, estaremos na história das pessoas.

Destacamo-nos em ter um relacionamento com os nossos associados. Queremos falar para as pessoas o que é Sicredi pelo programa Boas-Vindas. Implantar os comitês estratégicos (mulher, jovens)



Reunimo-nos com os associados para mostrar as economias que tiveram no ano, não simplesmente para distribuir as sobras; nossa missão é agregar renda para a sociedade, ser parceiro dos parceiros, fazer negócios sem falar de negócios.

Assim, queremos agradecer aos mais de 35 mil associados que hoje possuem uma cooperativa chamada Sicredi Vale Litoral SC.

Apoiar o cooperativismo no Brasil é mais do que nosso trabalho e compromisso, é um enorme privilégio.

Arão João da Silva Neto

Diretor Executivo da Sicredi Vale Litoral SC

O Sicredi

Quem somos

Somos uma instituição financeira cooperativa comprometida com o fortalecimento financeiro e a qualidade de vida dos nossos associados e com o desenvolvimento das regiões onde atuamos. Hoje, estamos presentes em 22 estados e no Distrito Federal, com mais de 4,5 milhões de associados, com mais de 1.900 agências, e disponibilizamos mais de 300 produtos e serviços financeiros.

Cada cooperativa é filiada a uma de nossas cinco centrais, que são acionistas da SicrediPar, holding que coordena as decisões estratégicas de todo o Sicredi, por meio de um sistema de governança que garante o protagonismo das cooperativas. Também contamos em nossa estrutura com entidades especializadas que racionalizam as atividades, como a Confederação Sicredi, a Sicredi Fundo Garantidores, a Fundação Sicredi, o Banco Cooperativo Sicredi e suas empresas controladas — a Administradora de Bens, a Sicredi Cartões, a Administradora de Consórcios e a Corretora de Seguros—, localizadas em Porto Alegre (RS), no CAS - Centro Administrativo Sicredi.

Atuamos localmente
por meio de 111
cooperativas. Elas
estão organizadas
em um sistema
nacional, formando
uma rede de apoio
que garante solidez e
segurança aos
nossos negócios.

Missão



Como sistema cooperativo, valorizar o relacionamento, oferecer soluções financeiras para agregar renda e contribuir para a melhoria da qualidade de vida dos associados e da sociedade.

Visão



Ser reconhecido pela sociedade como instituição financeira cooperativa, comprometida com o desenvolvimento econômico e social dos associados e das comunidades, com crescimento sustentável das cooperativas integradas em um sistema sólido e eficaz.

Valores



- Preservação irrestrita da natureza cooperativa do negócio
- Respeito à individualidade do associado
- Valorização e desenvolvimento das pessoas
- Preservação da instituição como sistema
- Respeito às normas oficiais e internas
- Eficácia e transparência na gestão

Presença do Sicredi no Brasil

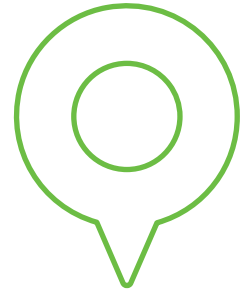

● Estados com agências do Sicredi

● Estados com projeto de expansão em andamento

● Presente em 1.279 municípios

● 87% dos municípios onde estamos presentes têm menos de 100 mil habitantes

● Somos a única instituição financeira em + de 200 municípios do país

Nossos números

● Mais de **4,5 milhões** de associados

● **1.900** agências

● **5** centrais

● Mais de **300** soluções financeiras

● **R\$ 110 bilhões** em ativos

● **+ de R\$ 60 bilhões** em depósitos totais

● **111** cooperativas de crédito

● Presença em **22** estados e Distrito Federal

● **28 mil** colaboradores

● Resultado líquido de **R\$ 3,1 bilhões**

● **R\$ 17,5 bilhões** em patrimônio líquido

● **+ de R\$ 72 bilhões** de saldo em carteira de crédito

Nossa cooperativa

presente no Vale e no Litoral de SC

A Sicredi Vale Litoral SC é uma das 111 cooperativas regionais que usam a marca Sicredi. Nossa cooperativa possui uma área de atuação em 28 municípios, está presente em 11 cidades e conta com 20 agências. São mais de 35 mil associados e 271 colaboradores.

Tudo começou através da iniciativa de empresários do Centro Empresarial de Itapema – composto pela Associação Comercial de Itapema, Câmara de Dirigentes Lojistas, Sindicómércio e Sinduscom, que tinham o desejo de constituir uma instituição financeira cooperativa, trazendo ideias e propostas que fomentassem o crescimento e o desenvolvimento das empresas, das instituições e das pessoas.

Iniciamos nossas atividades em 10 de outubro de 2008, com 317 sócios-fundadores. São 11 anos fazendo a diferença nas comunidades onde atuamos. Uma história construída por pessoas que acreditam no poder de transformação das cooperativas. Rapidamente, a cooperativa expandiu e começou a ganhar notoriedade na região.

Ao completar 10 anos de existência, conquistamos o seguinte legado: Entre mil cooperativas de crédito, no Brasil, estamos classificados entre as 100 maiores Instituições financeiras cooperativas do país. De lá para cá, temos mantido um ritmo de crescimento inédito.



Projeto nova Sede Regional Sicredi Vale Litoral SC

Presença da Sicredi Vale Litoral SC



**20 Agências e
1 Escritório de
Relacionamento**



**35.263
Associados**



11 Cidades: Balneário Camboriú, Blumenau, Bombinhas, Brusque, Camboriú, Itapema, Itajaí, Nova Trento, Porto Belo, Timbó e Navegantes



Recursos Totais
1,3 Bilhão



Patrimônio Líquido
118,8 Milhões



Capital Social
64,4 Milhões

Conheça a área de atuação da **Sicredi Vale Litoral SC**

A Sicredi Vale Litoral SC está localizada numa região que compreende uma área que vai do Vale do Rio Tijucas, Vale do Itajaí Mirim e Médio Vale do Itajaí Açu, além do litoral norte catarinense entre as cidades de Bombinhas e Navegantes.

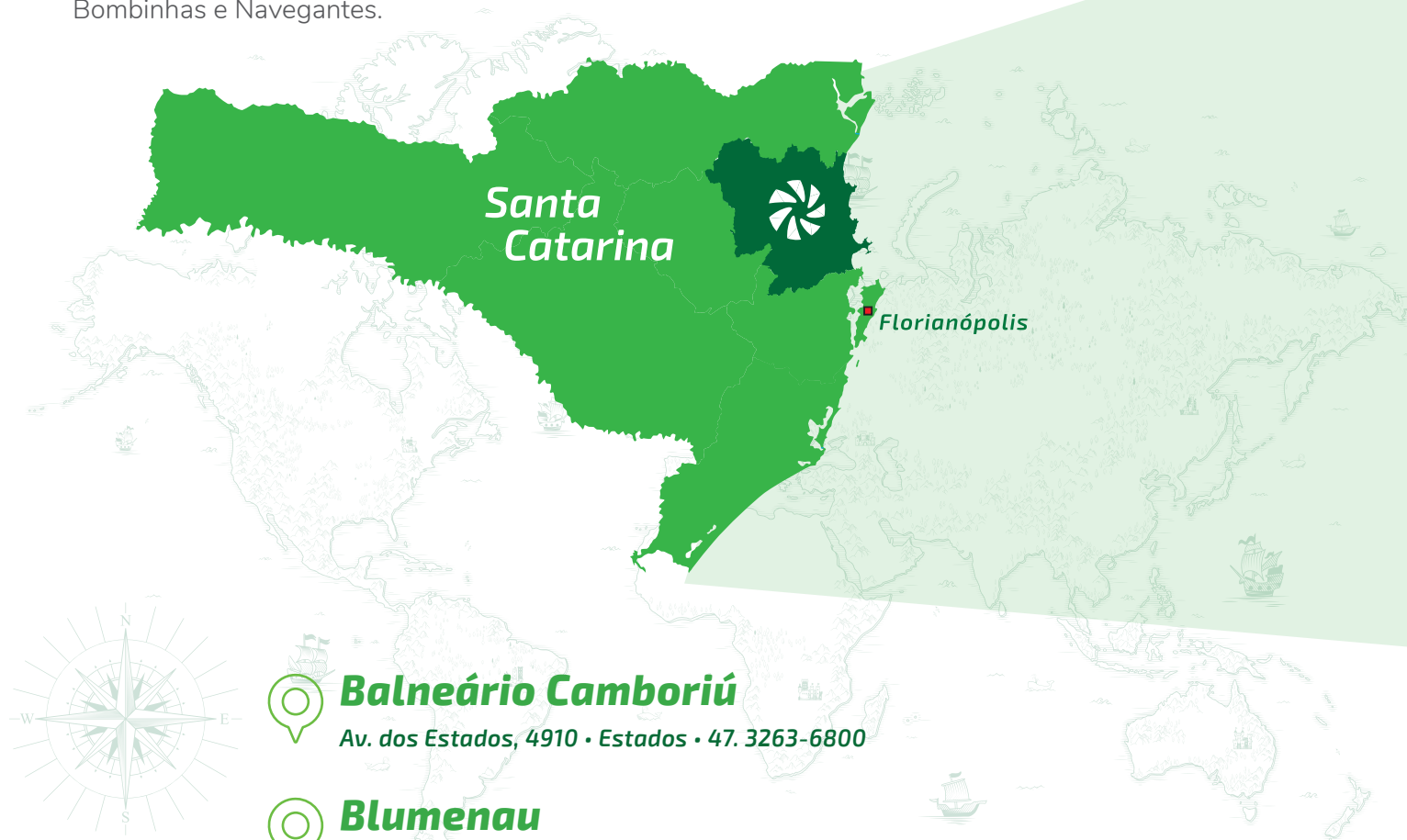

Balneário Camboriú

Av. dos Estados, 4910 • Estados • 47. 3263-6800



Blumenau

Rua São Paulo, 65 • Centro • 47. 3221-9100

Rua Frei Estanislau Schaette, 106 • Água Verde • 47. 3328-9800



Bombinhas

Av. Ver. Manoel José dos Santos, 1144 • Centro • 47. 3393-9900

Rua Siriri, 590 • Bombas • 47. 3393-9950

Rua Baleia Jubarte, 242 • Sala 06 • Bombas • 47. 3393-8300 | Esc. de Relacionamento



Brusque

Rua Rodrigues Alves, 247 • Centro • 47. 3355-4444

Rua Martin Luther, 135 • Centro (Angeloni) • 47. 3251-7100

Rua Botuverá, 197 • Dom Joaquim • 47. 3255-2600

Rodovia Antônio Heil, 21100 • Limoeiro



Camboriú

Rua Gustavo Richard, 209 • Centro • 47. 3400-0200

Av. Monte Agulhas Negras, 512 • Monte Alegre • 47. 3365-8500

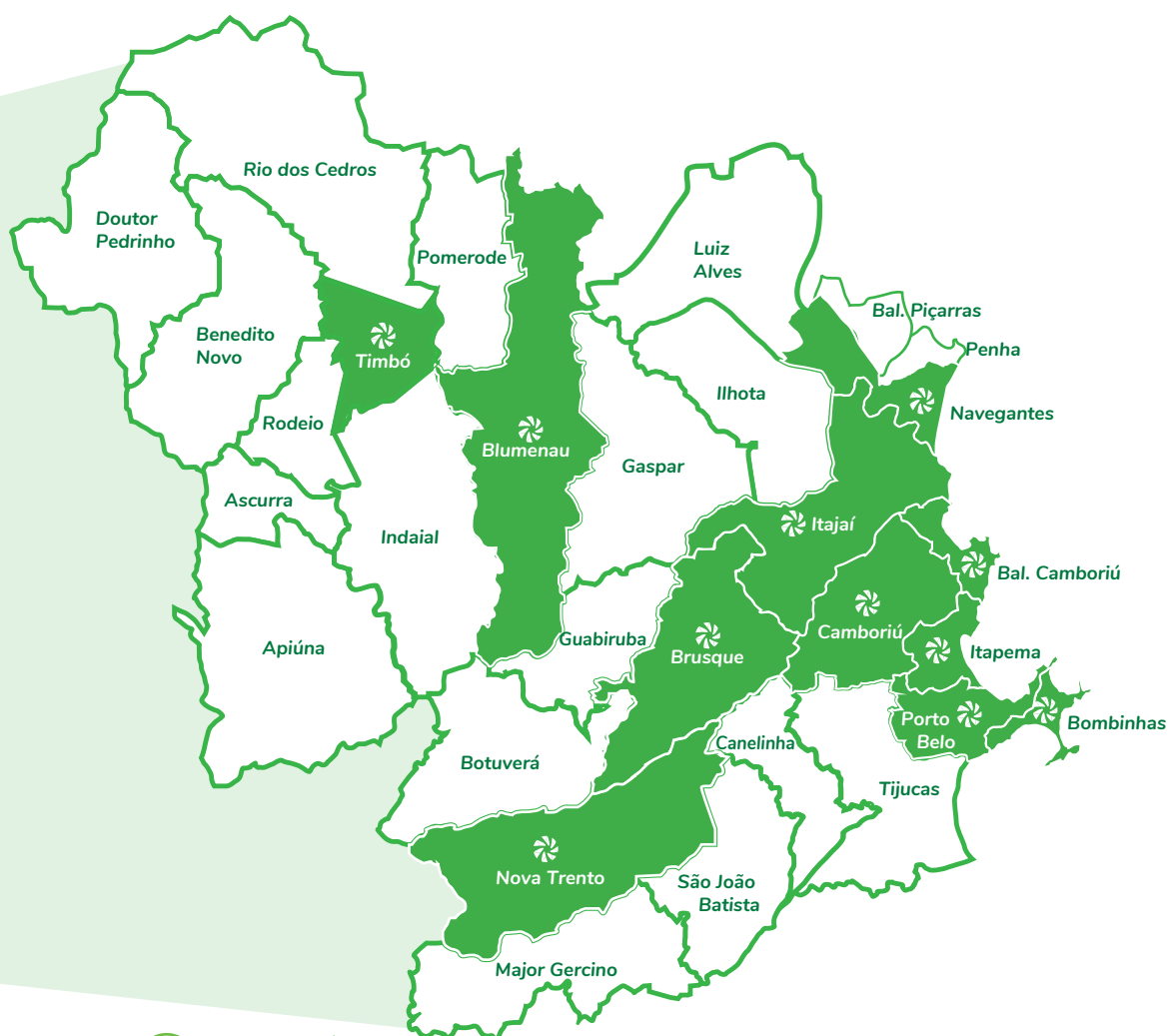

Itajaí

Rua Brusque, 1226 • Dom Bosco • 47. 3390-0000

Rua Estefano José Vanolli, 284 • São Vicente • 47. 3390-7900



Itapema

Av. Gov. Celso Ramos, 444 • Centro • 47. 3267-5800

Rua 250, 500 Esq. c/ 3ª Av. • Meia Praia • 47. 3267-1150

Rua 412 A, 265 Esq. c/ Rua 422 • Morretes • 47. 3267-2600



Navegantes

Rua Pedro Francisco de Souza, 913 • São Domingos • 47. 3319-7950



Nova Trento

Rua Santo Inácio, 446 • Centro • 48. 3267-3700



Porto Belo

Rua Lúcio Joaquim Mendes, 25 • Vila Nova • 47. 3369-7450



Timbó

Rua Germano Brandes Sênior, 740, Centro • 47. 3281-5100

Governança

Estrutura de apoio à Sicredi Vale Litoral SC

Nós nos organizamos em Sistema, buscando a especialização das áreas, reduzindo custo operacional e viabilizando ganhos de escala e intercooperação, ampliando as possibilidades de atendimento das demandas dos associados. Cada entidade possui papéis específicos, proporcionando ganho de eficiência à nossa estratégia, à tomada de decisão e ao desenvolvimento de processos internos. Todas essas entidades reunidas formam o Sicredi.

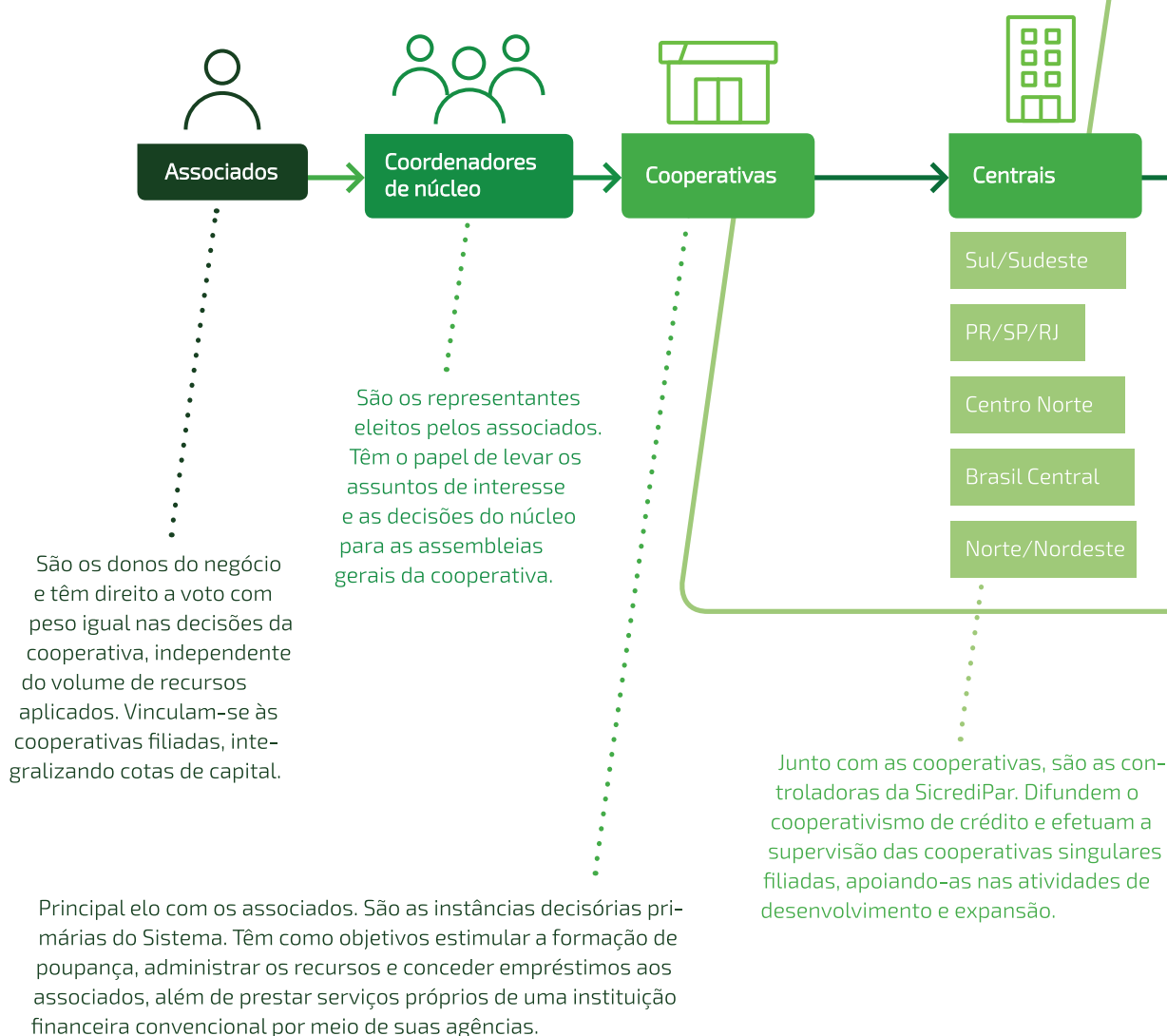

É a Holding que controla o Banco Cooperativo Sicredi e coordena as decisões estratégicas do Sistema. Visa propiciar a participação direta e formal das cooperativas de crédito na gestão corporativa e dar maior transparência à estrutura de governança. O Conselho de Administração se reúne mensalmente para discutir e deliberar acerca dos temas estratégicos e sistêmicos.

CAS - Centro Administrativo Sicredi

É a sede da SicrediPar, do Banco Cooperativo e suas empresas controladas, da Fundação, da Sicredi Fundos Garantidores (SFG) e da Confederação. Desenvolve soluções e auxilia as cooperativas no atendimento das necessidades dos associados.

Monitora o cumprimento dos deveres legais e estatutários da administração.

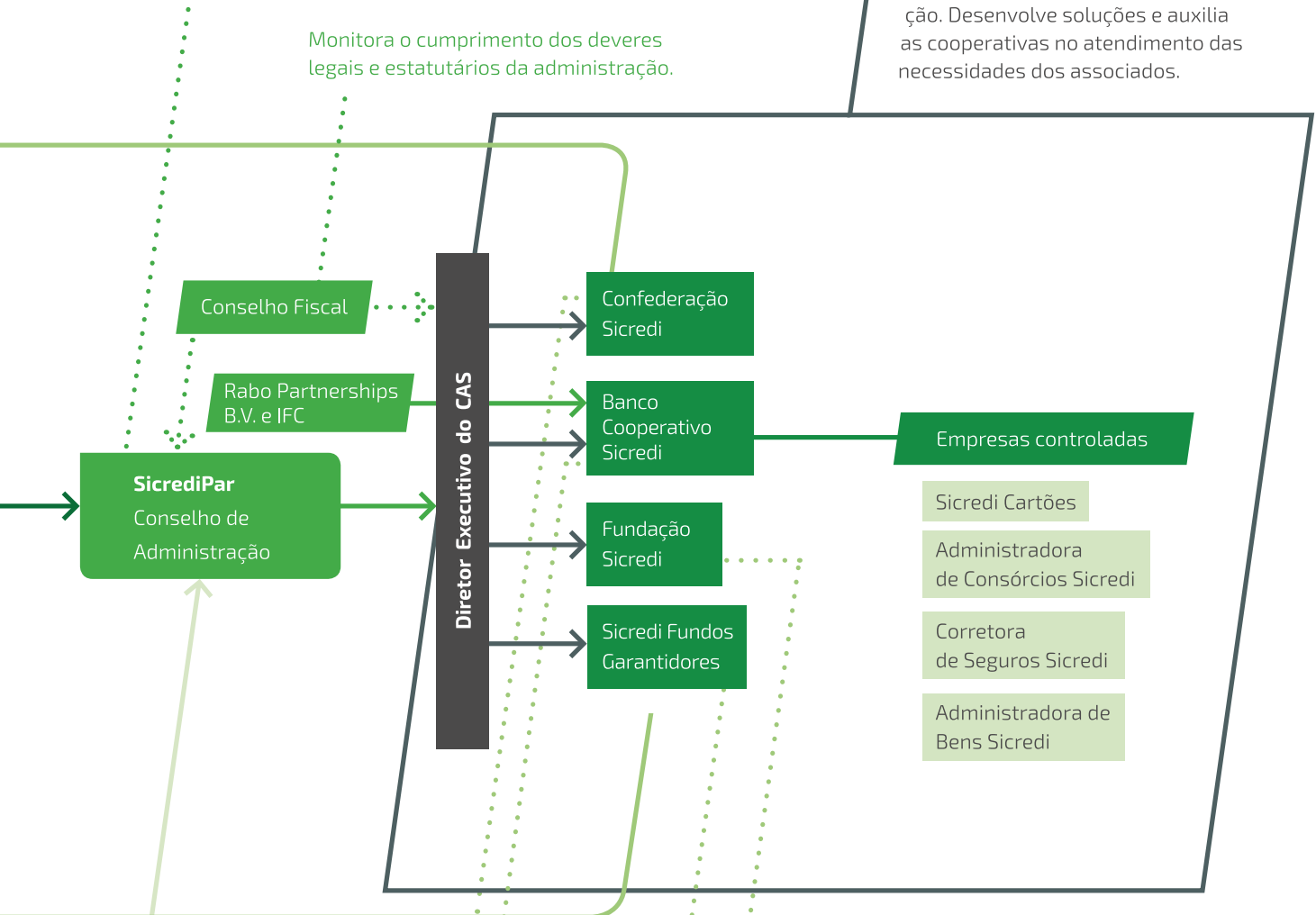

Confederação Sicredi

É o centro de serviços compartilhados entre as empresas e as entidades que integram o Sicredi.

Banco Cooperativo Sicredi

Promove o acesso do Sistema ao mercado financeiro, desenvolve e disponibiliza produtos e serviços financeiros. É responsável pela estrutura centralizada de gestão de riscos do Sistema e administração em escala dos recursos. Tem como parceiros estratégicos o Rabo Partnerships B.V., e a IFC.

Fundação Sicredi

Mantém viva a essência do cooperativismo, por meio de iniciativas educacionais e culturais cooperativas e sustentáveis aderentes à estratégia, contribuindo com qualidade de vida aos associados, colaboradores e sociedade.

Sicredi Fundos Garantidores (SFG)

Tem por objeto principal prestar garantia de depósitos, na forma, condições e limites previstos em regulamentos próprios, aos associados das cooperativas. Suas reservas são constituídas por contribuições mensais ordinárias e extraordinárias das cooperativas ao fundo, ressarcimentos e recuperação de ativos.

Conselho de **Administração**

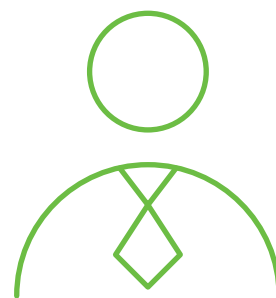

O órgão máximo de uma cooperativa são as assembleias, formadas por todos os seus associados. São nas assembleias que são eleitos os conselheiros que compõem o conselho de administração, esse considerado o guardião do objeto social e do sistema de governança, responsável por definir os rumos do negócio, conforme o melhor interesse dos associados.

Conheça os membros eleitos para a gestão 2019/2023



José Domingos de Andrade
Presidente



Leandro Cesar Hunhoff
Conselheiro
Representante de Porto Belo



Roderjan Diehl Volaco
Vice-Presidente



Sylvio Roberto Gumz
Conselheiro
Representante de Bombinhas



Edson José Mathias
Conselheiro
Representante de Itapema



Telmo Sandro Poli
Conselheiro
Representante de Itajaí e Navegantes



Fernando José de Oliveira
Conselheiro
Representante de Nova Trento e Brusque



Valmir Müller
Conselheiro
Representante de Blumenau e Timbó



José Altamiro Pereira
Conselheiro
Representante de Bal. Camboriú e Camboriú

Conselho **Fiscal**

Efetivos



Irene Dotto
Conselheira



Deus Dei Adona
Conselheiro



André Luiz Daroci
Conselheiro

Suplentes



Carlos Alberto Espíndola
1º Conselheiro Suplente



Jorge Willian Kipper
2º Conselheiro Suplente



Milton Lengler
3º Conselheiro Suplente

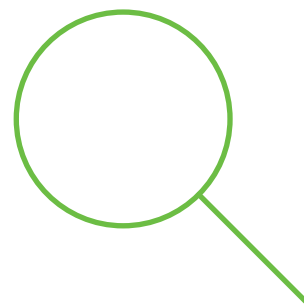

Diretoria



Arão João da Silva Neto
Diretor Executivo



Mauro de Quadros da Silva
Diretor de Operações



Jofrei Agnes Munaro
**Gerente Regional
de Desenvolvimento**

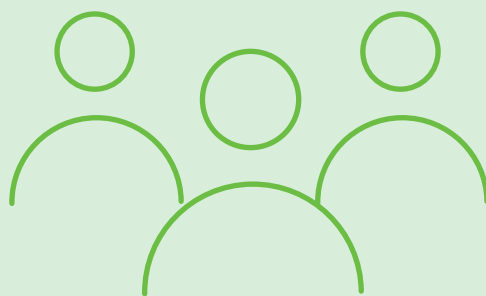

Prêmios e reconhecimentos

Ao longo do ano, nosso Sistema foi reconhecido por meio de prêmios:



Melhores e Maiores 2019

Pelo 8º ano consecutivo, figuramos nas categorias de finanças do anuário da Revista Exame, aparecendo em 15 rankings. Como destaque, conquistamos o 2º lugar no ranking de Crédito Rural e o 6º lugar no indicador de Depósitos em Poupança e de Crédito para Médias Empresas.



Estadão Finanças Mais Broadcast+

Figuramos em 3º lugar na categoria “Bancos – Financiamento” do anuário. Entre os indicadores destacados, tivemos o total de ativos (2º lugar no ranking do indicador) e total de crédito (1º lugar no ranking apenas do indicador).



Empresas Mais

Figuramos em 2º lugar na categoria “Destques para as melhores práticas em Governança Corporativa” do ranking Empresas Mais Estadão. A publicação avalia os critérios econômicos e a atuação das empresas nas áreas de Governança Corporativa e Inovação.



Growth Award

Recebemos o prêmio Growth Award, durante a Conferência Mundial do Woccu (Conselho Mundial das Cooperativas de Crédito, na sigla em inglês), em reconhecimento ao nosso crescimento no segmento de cooperativismo de crédito.



Valor 1000

Entre os 20 Maiores Bancos, ficamos com a 4ª colocação entre as instituições mais rentáveis sobre Patrimônio, a 5ª entre as que mais cresceram em Operações de Crédito e com a 7ª entre as que mais cresceram em Depósitos Totais. Nos rankings que destacam os 20 Maiores Bancos em Depósitos Totais, Lucro Líquido e com o Melhor Resultado Operacional sem Equivalência Patrimonial, figuramos no 7º lugar. Já entre aqueles que elegem os maiores em Operação de Crédito e Patrimônio Líquido, ficamos em 8º.



Top Asset

Por meio de nossa gestora de recursos, ocupamos a 18ª posição do ranking Top Asset da revista Investidor Institucional, com mais de R\$ 31 bilhões de recursos sob gestão. A revista é o principal canal de comunicação com profissionais de fundos de pensão, regimes próprios de previdência e gestores de recursos.



Wycup

Dois projetos desenvolvidos por colaboradoras foram premiados no concurso World Council Young Credit Union People, que ocorre anualmente durante a Conferência Mundial do Woccu (Conselho Mundial das Cooperativas de Crédito, na sigla em inglês). O prêmio tem o objetivo de estimular a formação de jovens lideranças e premia participantes que criaram projetos com potencial de causar influência global no cooperativismo de crédito.



Ranking BNDES

O ranking anual do BNDES identifica o desempenho das instituições financeiras nas operações indiretas, aquelas em que o banco de desenvolvimento participa indiretamente no repasse de recursos por meio de um agente financeiro a ele credenciado. Figuramos no 1º lugar em operações indiretas nas linhas Pronamp, Inovagro e Moderagro.

Soluções financeiras

Completas para você, sua empresa ou seu negócio.

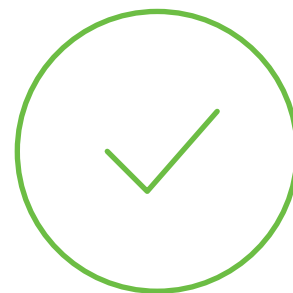

Por sermos uma instituição financeira cooperativa, nossa prioridade é atender às necessidades de nossos associados. Por isso, contamos com um amplo portfólio de produtos e serviços que atendem a suas necessidades financeiras, com tarifas e taxas adequadas aos variados perfis dos associados. As soluções são voltadas para pessoas físicas, jurídicas e o agronegócio.

Produtos e serviços



Para você

- Câmbio
- Cartão de Crédito e Débito
- Certificação Digital
- Débito Automático
- Débito Direto Autorizado
- Conta Corrente
- Crédito (Pessoal, Veículos, Imobiliário)
- Consórcios
- Investimentos
- Previdência
- Pagamentos e Recebimentos
- Poupança
- Seguros



Para o seu agronegócio

- Câmbio
- Cartões
- Certificação Digital
- Conta Corrente
- Crédito Rural
- Crédito para Investimento BNDES
- Consórcios
- Financiamentos
- Investimentos
- Pagamentos e Recebimentos
- Seguros
- Poupança



Para a sua empresa

- Conta Corrente
- Cartões Empresariais
- Soluções de Pagamentos e Recebimentos
- Folha de Pagamento
- Cobrança
- Custódia de Cheques
- Máquina de Cartões
- Domicílio Bancário
- Crédito
- Financiamentos
- Crédito para Investimentos BNDES
- Investimentos
- Previdência Empresarial
- Câmbio
- Certificação Digital
- Consórcios
- Seguros



Canais

- Aplicativo Sicredi
- Caixa Eletrônico
- Internet Banking
- Serviços por Telefone

Nossos Números

O trabalho de nossa Cooperativa consiste em captar recursos de associados e emprestar para outros associados da mesma região, criando uma rede de apoio que estimula a prosperidade de todos os envolvidos e impacta positivamente os locais onde estamos inseridos. Por meio de nossos produtos e serviços, promovemos a inclusão financeira da população e fomentamos a economia local. Como resultado, ajudamos a melhorar a qualidade de vida de nossos associados, suas famílias e comunidades. Dessa forma, quanto mais a nossa Cooperativa cresce e prospera, maior é o nosso impacto positivo.

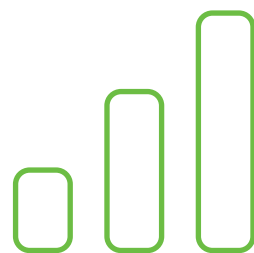

Nossos números

Associados

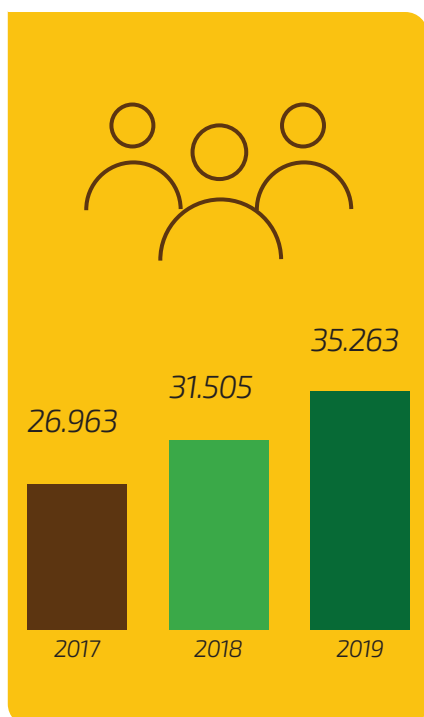

Sobras

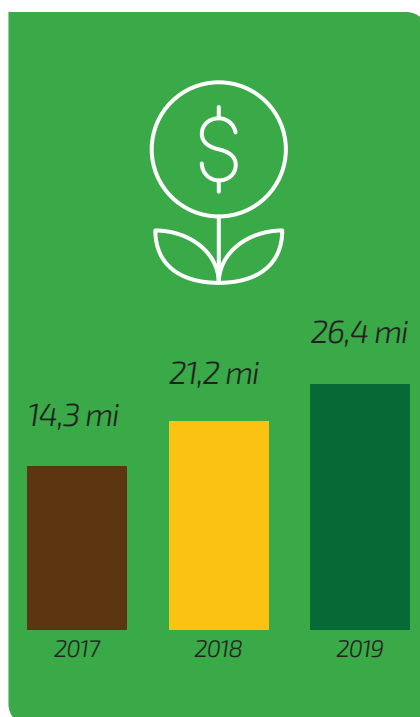

Recursos Totais

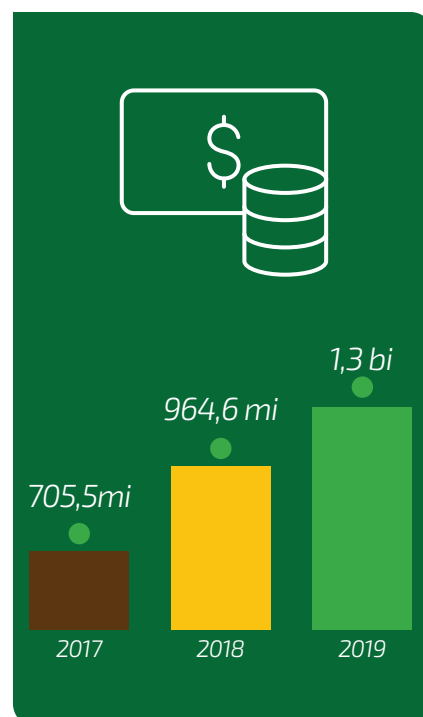

Patrimônio Líquido

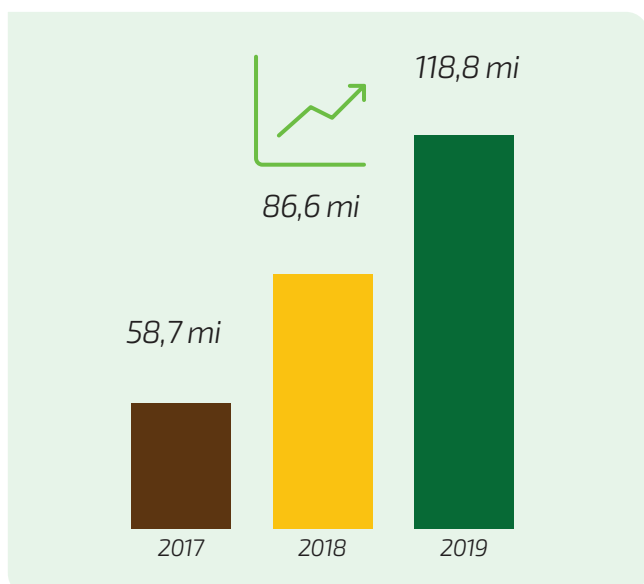

Capital Social

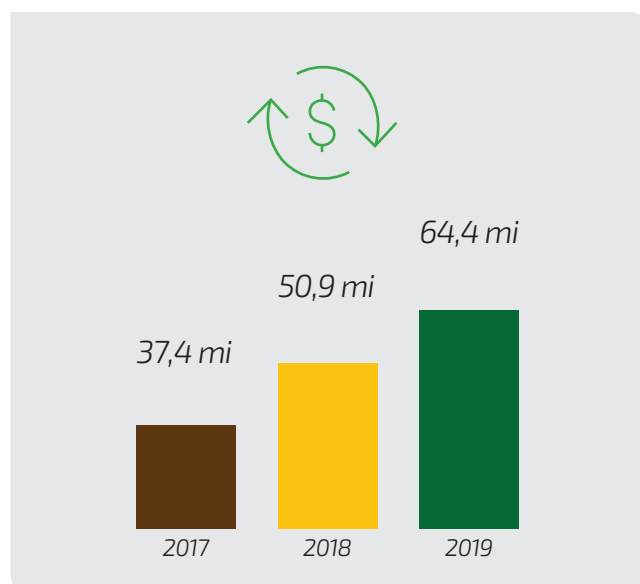

Assembleias

A participação do associado na gestão da cooperativa.

Os associados estão organizados em núcleos e participam das assembleias de núcleo. Elas são a instância de deliberação fundamental de nosso modelo de gestão, na qual colocamos em prática os valores do cooperativismo. Nelas os principais temas de nossa gestão são deliberados, os representantes são eleitos, a prestação de contas da cooperativa é aprovada e a distribuição dos resultados é decidida, orientando o voto do Delegado (Coordenador de Núcleo).

Os temas apresentados na assembleia geral ordinária são previamente debatidos nas assembleias de núcleo, encontros coordenados pelo presidente do Conselho de Administração da cooperativa ou pelo vice-presidente da cooperativa.

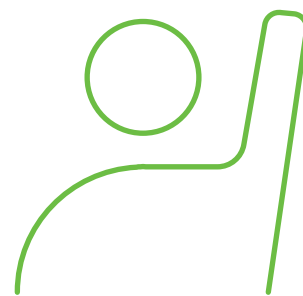

Fotos Assembleias 2019



Balneário Camboriú



Blumenau e Timbó



Brusque



Bombinhas



Camboriú



Itajaí

Coordenador de núcleo

É um associado eleito em assembleia para promover o diálogo da cooperativa com os demais associados. Ele é o responsável por representar seu núcleo nas assembleias gerais, e para isso é denominado Delegado, além de mobilizar os associados para as reuniões, mantendo-os informados sobre as notícias da cooperativa.



Itapema



Nova Trento



Porto Belo

Programa **Crescer e Pertencer**

A fim de difundir a cultura do cooperativismo e do cooperativismo de crédito entre nossos associados e estimular a participação nas Assembleias e nos processos decisórios da cooperativa, desenvolvemos o Programa Crescer e Pertencer.

Por meio deles, oferecemos uma formação que amplia a compreensão sobre o funcionamento de uma sociedade cooperativa e o papel do associado na governança do negócio, ajudando a formar as futuras lideranças da Cooperativa.

Em 2019, na Sicredi Vale Litoral SC realizamos encontros em todos os municípios de atuação da cooperativa. Confira os melhores momentos:



Este programa desenvolve os associados, qualificando-os e capacitando com conhecimento para uma participação efetiva nas gestão da cooperativa, através das assembleias.



Brusque



Blumenau



Timbó



Itapema



Bombinhas



Itapema



Brusque



Balneário Camboriú



Nova Trento



Itajaí



Gestão de **Pessoas**

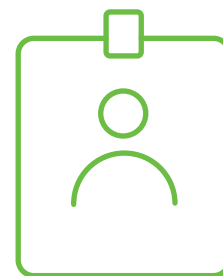

**Entre as
melhores
empresas
para trabalhar**



Pelo nono ano consecutivo, o Sicredi, instituição financeira cooperativa com mais de 4 milhões de associados pelo país, foi classificado no ranking das “150 Melhores Empresas para Trabalhar” no Brasil. A lista, divulgada é resultado da pesquisa realizada pela revista Você S/A, da Editora Abril, em parceria com a Fundação Instituto Administração (FIA), com mais de 250 mil

trabalhadores de cerca de 500 empresas e instituições, incluindo o Sicredi, nas cinco regiões do país.

Na classificação setorial de Serviços Financeiros, o Sicredi foi destaque, ocupando o 2º lugar e tendo como pontos positivos enfatizados a criação de um grupo de diversidade, a adoção de um assistente virtual, chamado Hugo, para interpretação de libras, além de aulas da linguagem para os funcionários.

A Sicredi Vale Litoral SC



271
colaboradores



Total de
106 homens



Total de
165 mulheres



30 anos
média de idade



R\$ 339mil
investidos em treinamento



78% dos colaboradores
da área de negócios possuem
certificação AMBIMA

Seminários de **Colaboradores**

A fim de melhorar cada vez mais a experiência de nossos associados, investimos continuamente no desenvolvimento dos colaboradores. Oferecemos aos nossos colaboradores um processo contínuo, crescente e cumulativo de aprendizagem, estruturado em diferentes níveis de formação, que levam em consideração o estágio de conhecimento em relação à organização e à função que desempenham. Nossas ações de educação corporativa acontecem por meio da plataforma Sicredi Aprende, por meio de programas de desenvolvimento de potenciais, seminários de alinhamentos estratégicos, entre outros.



As pessoas são o centro da nossa atuação, por isso, buscamos atrair pessoas que se identifiquem com a causa do cooperativismo e nos preocupamos em oferecer as melhores condições para que elas exerçam suas atividades.

*Francisco André Soares da Silva,
Gerente de Gestão de Pessoas
da Sicredi Vale Litoral SC*



Seminário de Planejamento Estratégico



Seminário de Gestão de Pessoas



Seminário de Planejamento Estratégico

Promoção Verão Premiado

Sicredi Vale Litoral SC

Para curtir o calor
com muita sorte!



Invista  **Ganhe**
no Sicredi  **cupons e raspadinhas***

*Consulte o regulamento.

São mais de **115 mil reais** num total
de **800 prêmios** para você. **Participe!**

Campanha de **Prêmios**

Anualmente, a cooperativa estimula através de campanhas de prêmios os associados a utilizarem nossos produtos e serviços.

Em 2019 e 2020 foram distribuídos mais de 1200 prêmios, entre eles, carros, motos e eletrônicos.

Conheça alguns ganhadores das campanhas minha cooperativa é 10 e verão premiado.



Ganhador de Itajaí



Ganhadora do carro 0Km na Promoção Nossa Cooperativa é 10



Ganhadora de Brusque

Seguro **Premiado**

Seguro de vida entrega 50mil de prêmio para empresa associada.

Em 2019, dois associados da cooperativa foram contemplados do Sicredi Seguro Vida. A cooperativa fica muito feliz em proporcionar segurança e tranquilidade para nossos associados. O seguro vida possui várias opções de cobertura e benefícios que atendem as suas necessidades e o perfil da empresa.

O beneficiário do seguro Vida empresa pode ganhar até R\$ 50.000,00*, em 4 sorteios mensais, que acontece nos últimos quatro sábados de cada mês, e ganha o valor equivalente ao capital segurado em vida do associado premiado.



Associado de Itapema



Associada de Bombinhas

Parceria de **Consórcios**

*Ser parceiro das entidades fortalece
a essência do cooperativismo.*



A Sicredi Vale Litoral SC realizou algumas parcerias com o objetivo de fomentar e oportunizar importantes Entidades e Associações a serem premiadas, através das suas indicações.

Para este ano novos desafios foram lançados e nosso objetivo é agregar renda e contribuir para a qualidade de vida das pessoas e da sustentabilidade socioeconômica das comunidades.

Fazer juntos nos faz mais fortes para encarar os desafios e vencê-los, independente do seu tamanho.

Em 2019 foram premiadas as seguintes entidades:





Camboriú Futebol Clube • Yamaha Factor 150



AMPE Brusque - Associação das Micro e Pequenas Empresas de Brusque e Região • R\$ 20mil



Associação de Distribuidores e Atacadistas Catarinense
Yamaha Factor 150



AEMB e CDL Bombinhas
Yamaha Factor 150



Sociedade Esportiva e Recreativa Meia Praia de Itapema
Chevrolet Onix



Paróquia Senhor Bom Jesus de Porto Belo
Yamaha Factor 150



Condomínios

Mais de 65% dos condomínios da região litorânea são associados da Sicredi



Levantamento revela um crescimento de 10% na carteira de condomínios no último ano.

Dois em cada três condomínios registrados na região litorânea escolheram o Sicredi como instituição financeira. É o que demonstra um estudo realizado pela Sicredi Vale Litoral SC, considerando os municípios de Balneário Camboriú, Itapema, Camboriú, Itajaí, Bombinhas e Porto Belo. Ao todo, são 4.385 condomínios registrados nestas seis cidades, e um total de 2.857 realizam suas movimentações financeiras na cooperativa de crédito.

De acordo com o gerente regional de desenvolvimento da Sicredi Vale Litoral SC, Jofrei Munaro, em 2019 a carteira de condomínios cresceu 10% em relação ao ano anterior, com a associação de 368 novos condomínios. “Os números vem crescendo rapidamente em razão do cuidado que o Sicredi tem com o segmento, mantendo um gerente especialista no assunto nestas agências”, revela Munaro.

Proposta do Sicredi

Segundo o assessor de segmento de condomínios da Sicredi Vale Litoral SC, Ervin Paulo Skalee, os condomínios associados no Sicredi possuem uma série de vantagens. “Nossa conta condomínios é isenta da tarifa de manutenção, possui transferências gratuitas (inclusive TED e DOC), tem boletos com valores acessíveis, além de contar com um gerente que entende gestão financeira do condomínio”, explica Skalee.

Como abrir uma conta?

Abaixo, descrevemos os documentos necessários para abrir uma conta de condomínio na Sicredi Vale Litoral SC:

- Cartão CNPJ
- Convenção ou regime interno registrado
- Ata de eleição registrada
- Declaração de receita dos últimos 12 meses
- Documento de identificação do síndico com foto ((RG e CPF ou CNH)
- Comprovante de residência do síndico (Água, luz ou telefone fixo dos últimos 90 dias)

A conta 100% digital do Sicredi

Como parte da estratégia de transformação digital, o Sicredi lançou, em 2018, a conta Woop, destinada para pessoas que procuram uma solução 100% digital e de baixo custo. No segundo semestre de 2019, a cooperativa decidiu isentar os custos da conta Woop, fazendo crescer exponencialmente o número de usuários, em uma média de 100 contas novas por mês.

No fechamento do ano, a Sicredi Vale Litoral SC contava com mais de 1.400 Woopers, sendo que a grande maioria não era associada a cooperativa. Destas contas, em torno de 10% possuem poupança e mais da metade possuem cartão de crédito e débito.

A cidade de Itajaí é a que possui maior número de Woopers, seguida de Itapema, Blumenau e Balneário Camboriú, todas com mais de 200 contas abertas.

Saiba como ser um Wooper

Para ter sua conta Woop Sicredi, basta baixar o aplicativo, disponível para Android e IOS. A abertura da conta está sujeita a análise de crédito.



Como agregamos valor aos associados



Cartão de Crédito:

Aqui, você não paga anuidade se utilizar um valor mínimo por mês*, e ainda pontua nos Programas de Recompensas.



Limite de Cheque especial:

Temos taxas a partir de 1,99% ao mês para PJ e 2,59% ao mês para PF, e não cobramos tarifas adicionais.



Máquina de Cartões:

Aqui, sua empresa pode receber 100% de retorno da mensalidade da máquina**.



Talão de cheques:

Aqui, não cobramos a tarifa para emissão de cheques acima de R\$ 5 mil.



Conta corrente para MEI:

Aqui, você pode ter isenção na máquina de cartões***.



Conta poupança:

Aqui, você não paga tarifas de manutenção e depósitos.

* valor variável de acordo com o tipo do cartão. ** O valor de retorno varia de acordo com o valor transacionado.

*** Aderindo a cesta MEI e tendo volume de vendas mínimo de R\$ 1.500,00

Sicredi Conecta,
o aplicativo que
une pessoas
para crescer.



Chegou o **Sicredi Conecta**, uma vitrine de produtos e serviços que impulsiona os seus negócios. Com ele, você pode vender ou comprar produtos e ainda ajudar a desenvolver o comércio local e a sua região. **Prepare-se para fazer ótimos negócios.**

Baixe o Sicredi Conecta.



Relacionamento com as comunidades

Um dos nossos principais diferenciais é o relacionamento. É através da presença de nossos colaboradores em ações e iniciativas em todas as cidades em que atuamos. Nossos colaboradores também são associados e identificam-se com a causa, por isso, buscam ajudar os associados a crescerem. Fazem parte de suas vidas, acompanham seus negócios e seus projetos pessoais a partir de um vínculo de parceria. Por isso, são capazes de apoiar o associado com o conhecimento financeiro que constroem no Sicredi e contribuir com a sua prosperidade. É pelo fortalecimento dessa relação com o associado que nós trabalhamos para ser também a sua principal instituição financeira. Pois quanto mais presente os associados estão no dia a dia da cooperativa, maior é o crescimento conjunto da mesma, do associado e da nossa comunidade. Esse vínculo com as comunidades em que atuamos fica cada ano mais forte.



Saragaço • Bombinhas



Festa do Colono • Itajaí



FenajEEP • Timbó



Café com Negócio • Morretes



Feirão Camboriú

“ Nós trabalhamos e vivemos,
com nossa família, na
comunidade em que atuamos.
Por isso, buscar o
desenvolvimento desta
comunidade é gerar riqueza
para nós mesmos.”

José Domingos de Andrade
Presidente da Sicredi Vale Litoral SC.

6ª Semana Nacional de Educação Financeira

Mais de 2.000 pessoas participaram nos mais de 40 encontros realizados



A Sicredi Vale Litoral SC, reforça em 2019 a sua participação na 6ª edição da Semana Nacional de Educação Financeira, também conhecida como Semana ENEF, realizada anualmente pelo Comitê Nacional de Educação Financeira (CONEF) para estimular o debate sobre o tema na sociedade.

Além de disseminar o tema educação financeira, a cooperativa Sicredi Vale Litoral SC, realizou mais de 40 ações, com iniciativas programadas com o objetivo de atingir colaboradores, associados e, especialmente, famílias com crianças e adolescentes, pois um dos objetivos deste ano foi destacar quanto o conhecimento a respeito da administração de gastos pode trazer de benefícios se o tema fizer parte do dia a dia destas crianças desde a infância.

“Este é um programa que visa fortalecer, ensinar e transformar a vida financeira das pessoas, a educação financeira é uma bandeira para o Sicredi e a visibilidade dada ao tema durante a Semana ENEF potencializa a efetividade dessas ações, o que é muito relevante para que haja um aumento da consciência sobre a importância de ter uma vida financeira equilibrada”, explica o presidente da Sicredi Vale litoral SC, José Domingos de Andrade.





VEMCOOPERAR

somoscoop

Mais de 3.000 pessoas foram beneficiadas pelas ações.

O Dia de Cooperar é uma iniciativa nacional organizada pelo Sistema OCB que demonstra a força do cooperativismo em prol das transformações sociais.

Comemorado no primeiro sábado de julho, a data propõe ações de responsabilidade social realizadas pelas cooperativas atuantes no Brasil, alinhadas aos 17 Objetivos do Desenvolvimento Sustentável propostos pela Organização das Nações Unidas (ONU).

Promovemos a transformação social das comunidades em aspectos de saúde, lazer, educação, inclusão social e cuidado com o meio ambiente.



Itapema



Itajaí



Balneário Camboriú



Timbó



Brusque



Itapema



Porto Belo



Blumenau



Nova Trento



Camboriú

Cooperativa Escolar e Sustentabilidade

Fundada em 11 de outubro de 2018, na Escola Municipal de Educação Básica Paulo Reis, a primeira Cooperativa Escolar do estado de Santa Catarina, denominada CoopReis, em Itapema/SC. A Cooperativa Escolar é uma associação de estudantes com finalidade educativa, podendo desenvolver atividades econômicas, sociais e culturais em benefício dos seus associados.

Esta é a proposta da Sicredi Vale Litoral SC: contribuir efetivamente para aplicação do 5º princípio do cooperativismo: Educação, Formação e informação, incentivando a participação dos alunos em atividades práticas, oportunizando uma formação que contribua para o desenvolvimento de futuros líderes, gestores, empreendedores e cidadãos, com senso de responsabilidade e participação, através da vivência de um modelo Cooperativista sustentável.

Confira algumas ações realizadas no ano de 2019



Pintura área de convivência



Trabalho de revitalização da Horta



Horta em revitalização



Alunos revitalizando a Horta



Colheita na horta



Embalagem para distribuição



Oficinas Parque das Capivaras





Pintura área de convivência



Colocação das floreiras e plantio



Sabão caseiro



Aula compostagem caseira



Aula de custos



Dia C - Dia do Cooperativismo



O programa desenvolve nos jovens o espírito de liderança e empreendedorismo e promove a educação financeira e a inclusão social. Dessa forma, apoiamos a prática da cooperação e da cidadania entre os estudantes, levando à construção da sustentabilidade do cooperativismo em suas comunidades.

*Josiane Maria Simas
Diretora Escola Municipal Vereador Paulo Reis*



Portal Horta Escolar



Inauguração Horta Escolar



Fabricação de Palhaços recicláveis



Fabricação de Palhaços recicláveis



Fabricação de Palhaços recicláveis

Solidariedade **faz a diferença**



CAMPANHA DO LACRE SOLIDÁRIO



A Fundação Fritz Müller, em parceria com a Sicredi Vale Litoral SC, realizou a 8ª edição da Campanha Lacre Solidário.

Campanha socioambiental que recolhe lacres de latinhas e troca por cadeiras de rodas, a cada 90kg em lacre = 1 cadeira de rodas. A campanha é voltada ao cuidado com o meio ambiente, com o consumo consciente, mas principalmente com o amor e respeito ao ser humano.

Em 2019 foram arrecadadas 6,4 toneladas de lacres e entregues 35 cadeiras de rodas. A cooperativas contou com o apoio de diversas frentes, que contribuíram efetivamente, na conquista deste número.

Estes lacres representam uma ajuda importante para centenas de pessoas que não possuem condições de comprar uma cadeira de rodas. Que em 2020, possamos juntos transformar ainda mais sonhos em realidade!

Proerd

A Sicredi Vale Litoral SC é apoiadora do Proerd.

O PROERD é o Programa Educacional de Resistência às Drogas e a violência, é um projeto onde os policiais militares, fardados e devidamente treinados e com material que desenvolvem um curso de prevenção às drogas e a violência na sala de aula de sua escola.

O programa Proerd têm o objetivo fortalecer a autoestima das crianças entre 10 e 11 anos, valorizando a vida, mostrando opções saudáveis de comportamento longe das drogas e da violência.



Outubro Rosa e Novembro Azul

Somos apoiadores das campanhas outubro rosa e novembro azul, movimentos importantes na conscientização de doenças de câncer de mama e câncer de próstata. A Cooperativa se envolveu em várias iniciativas, a fim de fomentar a conscientização deste tema, criamos também uma cartilha explicativa em parceria com diversas entidades apoiadoras.



Projeto Tartabinhas

Sicredi apoia Projeto Tartabinhas em Bombinhas.



O Projeto Tartabinhas é uma iniciativa de três profissionais das áreas da biologia, biologia marinha e mergulho que vem desenvolvendo suas atividades no Município de Bombinhas, desde o ano 2017.

Sua principal missão é realizar pesquisas inovadoras, divulgação científica e educação ambiental para a conservação das tartarugas marinhas na região, atuando dentro da metodologia de fotoidentificação das tartarugas que frequentam a costa de Bombinhas.

“Proteger as tartarugas marinhas é garantir a sobrevivência da vida nos oceanos e do planeta como um todo” explica Ágatha Naiara Ninow, coordenadora geral do projeto. A poluição que ocorre nas cidades próximas ou muito distantes do mar é a principal fonte de lixo marinho.

Hábitos de consumo diário e descarte excessivo de produtos que não se degradam de maneira eficiente no meio ambiente causam uma poluição descontrolada, prejudicando todo tipo de vida.

Foi pensando na importância do tema, que a cooperativa, é parceira deste projeto. Em 2019 doou uma máquina de costura para fabricação e vendas de sacolas retornáveis e faz regularmente a doação das lonas que são utilizadas em campanhas publicitárias, para que elas, sejam transformadas em bolsas.

Diante deste apoio, a Sicredi foi homenageada pelo projeto com a SICREDIANA, tartaruga que foi batizada em homenagem da parceria firmada.

Patrocínios

Qualidade de Vida e incentivo ao Esporte.

Nosso objetivo é cuidar das pessoas, promovendo mais saúde e qualidade de vida para todos e o incentivo ao esporte é um dos caminhos. O patrocínio esportivo faz parte da história da Sicredi vale Litoral SC, conheça algumas iniciativas para os eventos Esportivos que apoiamos:



Novidades

/ Espaço Coworking

Inauguramos um Espaço Coworking no Escritório de Relacionamento, no bairro José Amandio em Bombinhas.

Em tempos de economia compartilhada e flexibilização das relações de trabalho, cada vez mais empreendedores abrem mão de escritórios tradicionais para atuar em espaços compartilhados, chamados de coworking.

Sair dos limites físicos de um escritório abre um leque de novas possibilidades, é possível trabalhar em horários flexíveis e buscar ambiente inspiradores. Quem adere um coworking tem mais tempo para fazer sua empresa crescer, pois se livra de um monte de burocracias.

A proposta do coworking vai além do espaço em si, já que é criar ambientes para a troca de experiência e a realização de contatos profissional. A utilização do escritório compartilhado pode funcionar tanto para uma empresa grande quanto para uma empresa pequena.



/ Vale Lab

O laboratório de Ideias do Sicredi.

Focados no resultado, criamos o Vale Lab, o laboratório de ideias do Sicredi que traz a junto de si uma proposta onde os colaboradores participam trazendo melhorias para o dia a dia.



/ Programa Plástico Zero

Nosso projeto é pioneiro dentre as instituições financeiras cooperativas.

O programa que visa eliminar o consumo do plástico descartável em nossas agências de Bombinhas.



/ Consultório Odontológico

Sicredi investe em construção de Consultório Odontológico para crianças carentes.

A cooperativa aprovou neste último ano, a construção de um consultório Odontológico, na Casa de Caridade: Madre Tereza de Calcutá, em Itapema/Sc.

O projeto visa atender a parte odontológica as crianças que são acolhidas na casa, e seus familiares; hoje são mais de 100 crianças que são atendidas pela instituição.

O projeto terá o apoio dos dentistas da região e, está sendo coordenado pelo Dr. Marcos Meister. A iniciativa também teve a aprovação unânime dos coordenadores de Núcleo da Sicredi, que aprovaram a destinação dos seus recursos sociais para a realização do projeto.



/ Escritório Móvel

Inauguramos o escritório móvel Sicredi, um novo modelo de negócio sustentável.

A flexibilidade do veículo permite que o Sicredi esteja presente em feiras, eventos e ações especiais.



/ Programa Acelera

Em outubro deste último ano, a cooperativa lançou o Programa Acelera, desenvolvido em parceria com o Sebrae, que tem por objetivo desenvolver empresas ligadas ao turismo de Bombinhas, Itapema e Porto Belo.



/ Viagem Técnica

Coordenadores conhecem toda a estrutura.

Capacitação e a troca de experiências, é o que nos faz crescer: investimos regularmente em visitas técnicas, oportunizando a cultura de boas práticas. Em Setembro, nossos Coordenadores de Núcleo, conselheiros, diretoria e gerentes de agência tiveram a oportunidade de conhecer a Sicredi Serrana/RS, que fica em Carlos Barbosa-RS.



/ Nova Sede Administrativa Regional

A previsão de entrega é para o ano de 2023.

A Sicredi Vale Litoral SC realizou no dia 14 de outubro um encontro com a imprensa regional, no restaurante da ilha no Plaza Itapema Resort, em Itapema. O evento fez parte da programação de aniversário da cooperativa, que completou 11 anos no dia 10 de outubro.

Durante a apresentação, os dirigentes da instituição financeira anunciaram a construção da nova Sede Regional, na cidade de Itapema. O empreendimento terá seis pavimentos, mais de três mil metros quadrados de área construída, 60 vagas de estacionamento e auditório para 300 pessoas. A obra inicia em 2020, com previsão de entrega para 2023.

De acordo com o presidente da Sicredi Vale Litoral SC, José Domingos de Andrade, o objetivo da cooperativa é praticamente dobrar de tamanho nos próximos cinco anos. “Além do projeto da Sede Regional em prédio próprio, que faz parte do plano de gestão do Conselho de Administração, devemos abrir pelo menos mais 16 agências nos próximos cinco anos, chegando a 33. Com isso, planejamos ultrapassar a casa de 60 mil associados, crescimento superior a 80% no período”, revela.

Diz, ainda: “Essa obra representa o anseio da maioria dos associados, aprovação da unanimidade dos coordenadores de núcleo, dos conselheiros de administração e fiscal. No entendimento de todos uma sede representa solidez e demonstra perenidade”.







**Crescer junto
com nossa região
faz a diferença.**

**Conte com a gente para cuidar da sua vida financeira
e ver sua região crescer junto com você.**

Nossas taxas justas e atendimento próximo fazem a diferença na sua vida e no desenvolvimento local. Porque aqui os resultados financeiros da cooperativa são divididos entre todos os associados, e os valores aplicados nos nossos produtos ficam na região. Assim, quanto mais você investe no Sicredi, mais fortalece a economia local.

**Venha para o Sicredi
fazer a diferença você também.**

 **Sicredi**