



Ano • 2017

Sicredi

VALE LITORAL SC

**Um novo
tempo chegou
e uma nova
marca também.
Se o mundo evolui,
o Sicredi acompanha.**



O Sicredi é
a instituição
financeira
especializada
no atendimento
a condomínios.



Sumário



- 4...Diretoria de Administração
- 5...Mensagem da Diretoria
- 6...Missão, visão e valores
- 7...Organograma
- 8...Linha do Tempo
- 9...Destaques e Reconhecimentos
- 9...Premiações



Expansão SC

10

Agências Sicredi

12



Resultados Econômicos

14

Gestão de Pessoas

16



Crescer e Pertencer

20

Parcerias

24



Comunidade

30



- 36...Campanha Promocional
- 38...Eventos de Negócios
- 40...Nova Marca
- 42...Sustentabilidade
- 44...Produtos e Serviços

Expediente: Este relatório é uma publicação da Cooperativa de Crédito Vale Litoral SC, destinada aos seus associados, empresas parceiras, cooperativas, órgãos públicos e outras entidades. Coordenação e Textos: Larissa Claas - Arte e Diagramação: Made Publicidade e Propaganda - www.made.art.br - Créditos Fotográficos: Banco de Imagens Sicredi e Shutterstock

DIRETORIA DE ADMINISTRAÇÃO

MANDATO
2015-2019



**José Domingos
de Andrade**
Presidente



**Roderjan
Diehl Volaco**
Vice Presidente



José Altamiro Pereira
Conselheiro ADM



Valmir Muller
Conselheiro ADM



**Fernando José
de Oliveira**
Conselheiro ADM



Sylvio Roberto Gumz
Conselheiro ADM



Ivanor Colpo
Conselheiro ADM
SUPLENTE



**Roberto Luiz
Pereira**
Conselheiro ADM
SUPLENTE



**Arão João
da Silva Neto**
Diretor Executivo



**Mauro de Quadros
da Silva**
Diretor de Operações

CONSELHO FISCAL



**Carlos Alberto
Espindola**
Conselheiro FISCAL



**Deus Dei
Adona**
Conselheiro FISCAL



Jorge Kipper
Conselheiro FISCAL



**Irene Maria
Dotto**
Conselheira FISCAL
SUPLENTE



**José Valmir
Roncalio**
Conselheiro FISCAL
SUPLENTE



Ivan Resner
Conselheiro FISCAL
SUPLENTE

MANDATO
2015-2018

Sicredi Vale Litoral SC: Alavanca de desenvolvimento

Mensagem da Diretoria

Nestes oito anos de existência, a Sicredi Vale Litoral se superou, com a cooperação dos seus associados e com o apoio grande de muitas pessoas cooperativistas, voltadas para uma visão social e para o desenvolvimento regional das comunidades. É uma organização sem fins lucrativos e preocupada com o social, embora seja uma Instituição Financeira Cooperativa.

Tem demonstrado ser uma Instituição de resultados e de superação. A previsão para 2016 era entregar para os associados resultados líquidos de R\$ 4.453.380,04. Com uma demonstração de Equipe competente, ultrapassou o planejamento, atingindo a cifra de R\$ 7.866.887,04, representando um superávit de 76,65%. Este crescimento nos resultados líquidos permitiu que a cooperativa, já no dia 20 de dezembro de 2016, creditasse na Conta Capital dos seus proprietários, R\$ 1.815.231,06, valor equivalente ao pagamento de Juros ao capital de 7,6%, além de R\$ 1.170.428,41, total que será levado às Assembleias de Núcleo para que os Associados deem as devidas destinações.

Mantendo como trilha condutor a sua missão, a sua visão e os seus valores, a cooperativa foca nos seus associados, agregando renda e melhorando a qualidade de vida e, como consequência, transformando a cooperativa na sua principal Instituição Financeira; foca na empresa, comprometida com o desenvolvimento econômico e social dos associados e das comunidades em que atua; foca nos seus Colaboradores, demonstrando valorização e desenvolvimento, através de um ambiente de trabalho propício às suas realizações profissionais. Numa demonstração de cumprimento de suas metas, mantém o prêmio de constar seu nome entre as 150 melhores empresas para se trabalhar. Por fim, foca nas comunidades, gerando desenvolvimento, riquezas e prosperidade.

A grande riqueza que uma instituição financeira coopera-

tiva deve proteger é a credibilidade. Para isso, a Sicredi Vale Litoral faz parte de um sistema que mantém a solidariedade, como grande fator de segurança. Através dela, o associado se sente muito mais confiante, por perceber a vigilância que todas, sistemicamente, fazem entre si, constatando uma gestão atenta, participativa e técnica.

Numa avaliação geral, os associados já assimilaram o valor que exercem nas comunidades em que a cooperativa está inserida: além de gerar empregos de qualidade, concretiza o desenvolvimento delas, através da manutenção de todas as suas economias nestes locais, sendo uma das molas propulsoras do crescimento regional.

A cooperativa, observando os regulamentos e o sigilo necessários, busca, no possível, a transparência de suas ações e de suas estratégias, envolvendo seus proprietários na gestão e conquista de sua missão, promovendo a participação de todos os seus membros, através de reuniões e assembleias, em todas as cidades em que atua. A grande busca é o "fazer junto", para que a cooperativa funcione como um organismo, em que cada um dos seus membros cumpra a sua função. Por isso, a participação de todos os associados é a condição do sucesso.

O seu negócio só se fortalecerá, se você participar. O mundo atual terá que entender que sem participação, a prosperidade ficará em segundo plano e colocará em risco todas as comunidades que não se envolverem nela.

Não se esqueça nunca deste adágio:

Quem coopera, cresce!

José Domingos de Andrade
Presidente Sicredi Vale Litoral SC

Missão

Como sistema cooperativo, valorizar o relacionamento, oferecer soluções financeiras para agregar renda e contribuir para a melhoria da qualidade de vida dos associados e da sociedade.

Visão

Ser reconhecida pela sociedade como instituição financeira cooperativa, comprometida com o desenvolvimento econômico e social dos associados e das comunidades, com crescimento sustentável das cooperativas, integradas em um sistema sólido e eficaz.

Valores

- Preservação irrestrita da natureza cooperativa do negócio.
- Respeito à individualidade do associado.
- Valorização e desenvolvimento das pessoas.
- Preservação da instituição como sistema.
- Respeito às normas oficiais e internas.
- Eficácia e transparência na gestão.

An illustration of two men in business suits standing against a light blue background. The man on the left is facing right, holding a brown briefcase in his right hand. The man on the right is facing left, holding a brown briefcase in his left hand and gesturing with his right hand towards the first man. Both men are wearing dark suits, white shirts, and dark ties. The man on the right has a beard. There is a small blue square with a white pattern in the top left corner.

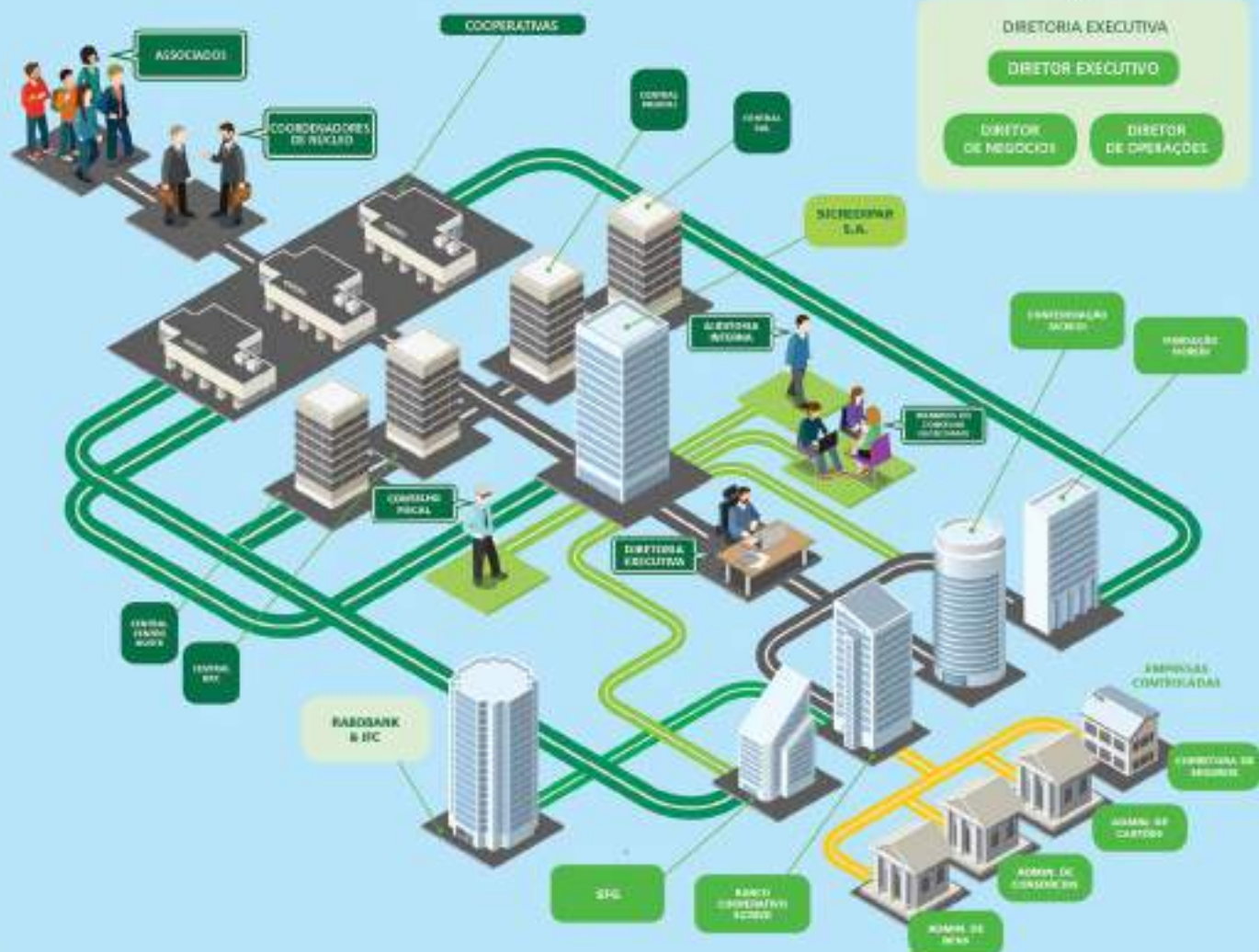
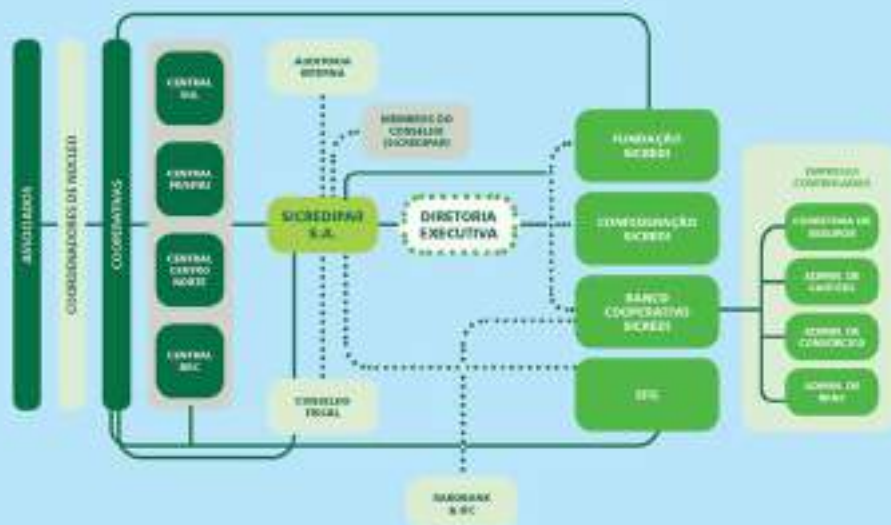

LINHA DO TEMPO

2008

14 de Maio
Assembleia geral de constituição.

10 de Outubro
Inauguração da Primeira Cooperativa Sicredi, na Região de Itapema.

2009

20 de Janeiro
Ao completar 100 dias de existência já ultrapassou a casa dos 700 sócios, o que significa que duplicou o capital social em 100 dias.

30 de Abril
A cooperativa atinge seu ponto de equilíbrio.

2010

1º de Abril
Inaugurada a Unidade de Balneário Camboriú.

2011

7 de Outubro
Dia histórico para Bombinhas: Inauguração da Unidade da cidade.

1º de Dezembro
Assembleia Geral de Incorporação: A SICREDI Litoral SC incorpora a SICREDI Empreendedores SC, formando a SICREDI Vale Litoral SC.

2012

17 de Abril
Inauguração da nova Unidade de Blumenau já incorporada pela Sicredi Vale Litoral.

24 de Dezembro
Inauguração da 7ª Unidade de Atendimento, na cidade de Porto Belo.

31 de Julho
Reinauguração Unidade de Brusque, a Unidade foi reformada para melhor atender seus associados.

06 de Dezembro
Ampliação Unidade de Itapema agora com 750m².

30 de Agosto
Inauguração da nossa 6ª Unidade de Atendimento, agora na cidade de Itajaí.

2013

10 de Outubro
Inauguração da Unidade de Nova Trento.

19 de Dezembro
Ampliação da Superintendência da Sicredi Vale Litoral SC, que modifica suas instalações e cria um espaço amplo e sofisticado para treinamentos e reunião de Conselhos. A Sicredi Vale Litoral atende todas as Unidades em que a cooperativa atua na região.

23 de Abril
Realizada a primeira Assembleia Geral Ordinária de Delegados, a Assembleia foi realizada com 23 delegados aptos a votar. Ao todo são 25 delegados na cooperativa.

02 de Junho
A Unidade de Balneário Camboriú mudou-se para um novo endereço, na Avenida do estado 4910, com uma estrutura mais ampla e moderna dedicada aos seus associados.

23 e 24 de Outubro
Viagem dos Coordenadores de Núcleo para conhecer a rota do Cooperativismo em Nova Petrópolis e o CAS (Centro Administrativo do Sicredi) em Porto Alegre/RS.

15 de Dezembro
Inaugura a segunda Unidade do Município de Itapema, agora no bairro Morretes, está é a primeira instituição financeira presente neste bairro, grande marco para a história de Itapema.

2015

26 de Janeiro
A fim de suprir a forte demanda do Município e atender a solicitação da comunidade local, inaugura a segunda Unidade de Bombinhas, agora no Centro, esta foi a primeira instituição financeira neste bairro, o qual estava carente de atendimento bancário.

16 de Dezembro
Dia importante para Blumenau, inaugura sua segunda Unidade de atendimento, no bairro Água Verde.

26 de Janeiro
Inaugura a Unidade de Camboriú, localizada na frente da praça das figueiras, no centro da cidade. A Unidade é ampla e moderna.

10 de Outubro
8 anos de Sicredi Vale Litoral e reinauguração da agência de Bombas, agora em novo endereço e com novo layout da marca.

11 de Novembro
Inaugura a segunda agência de Brusque, anexo ao Supermercado Angeloni, apresentando um novo conceito de negócio e horário diferenciado.



Destaques e Reconhecimentos



Sicredi é líder na categoria Cooperativa de Crédito pelo Anuário Impar 2016.

IMPAR – Índice das Marcas de Preferência e Afinidade Regional

As Cooperativas de crédito somadas representam o sexto maior Banco do país. Formadas pela associação de pessoas para prestar serviços financeiros a seus Associados, que são ao mesmo tempo donos e usuários. Vivendo em um país com as taxas de juros mais elevadas do mundo, conseguir condições mais facilitadas se torna essencial para os negócios. De acordo com a Organização das Cooperativas de Santa Catarina (OCESC), o crescimento desta modalidade no território catarinense foi de 42,6% em 2015. Indo além, o Estado é o terceiro, em número de Associados, com mais de um milhão de associados. Atualmente neste cenário bastante promissor, a Sicredi foi o grande destaque da pesquisa Impar 2016, alcançando a liderança nas regiões da Grande Florianópolis, Foz do Itajaí e Norte Catarinense. Este reconhecimento nos dá a certeza de que vale a pena trabalhar coletivamente, oferecendo produtos e serviços financeiros de uma forma mais humana e justa. É assim que fizemos a diferença em cada uma das regiões em que atuamos. "Um mundo Melhor a gente faz junto". Sicredi. Gente que coopera cresce.

Premiações



Melhores & Maiores

Pelo 5º ano consecutivo, em 12 categorias como a 3ª posição em Crédito Rural e, pela 1ª vez, 6ª posição em Crédito para Médias Empresas.

Ranking BNDES

Pela 3ª ano consecutivo, primeira posição no ranking dos repasses nos Programas Agrícolas do Governo Federal (PAGF).



Ranking Época Negócios 360º



Destaque nas categorias Melhores Empresas, na 118ª posição, e Bancos, na 5ª posição.

Top 10 Geral do Broadcast

Pelo 4º ano consecutivo nas últimas cinco edições o Sicredi figura entre os Top 10 e esse ano obteve o 8º lugar.



BANCO CENTRAL DO BRASIL

Top 5 Anual do Banco Central

Sicredi é a única instituição financeira cooperativa no Top 5 Anual do Banco Central.

Melhores Empresas para Trabalhar

6ª vez consecutiva entre as melhores empresas para se trabalhar no Brasil.



Certificação LEED

Sicredi conquistou a certificação LEED Existing Buildings: Operation & Maintenance, nível platinum (LEED EB O&M Platinum), o maior prêmio para edifícios com práticas sustentáveis.

Prêmio Lide Agronegócios

Premiado na categoria Crédito e categorias Defensivos, Fertilizantes, Implementos Agrícolas e Sementes, Sicredi está entre as instituições comprometidas com a sustentabilidade.



Monitor Global de Cooperativas 2016



WORLD CO-OPERATIVE MONITOR

Sicredi ocupa a 14ª posição no ranking das maiores cooperativas de crédito do mundo, segundo o Monitor, lançado pela Aliança Cooperativa Internacional.



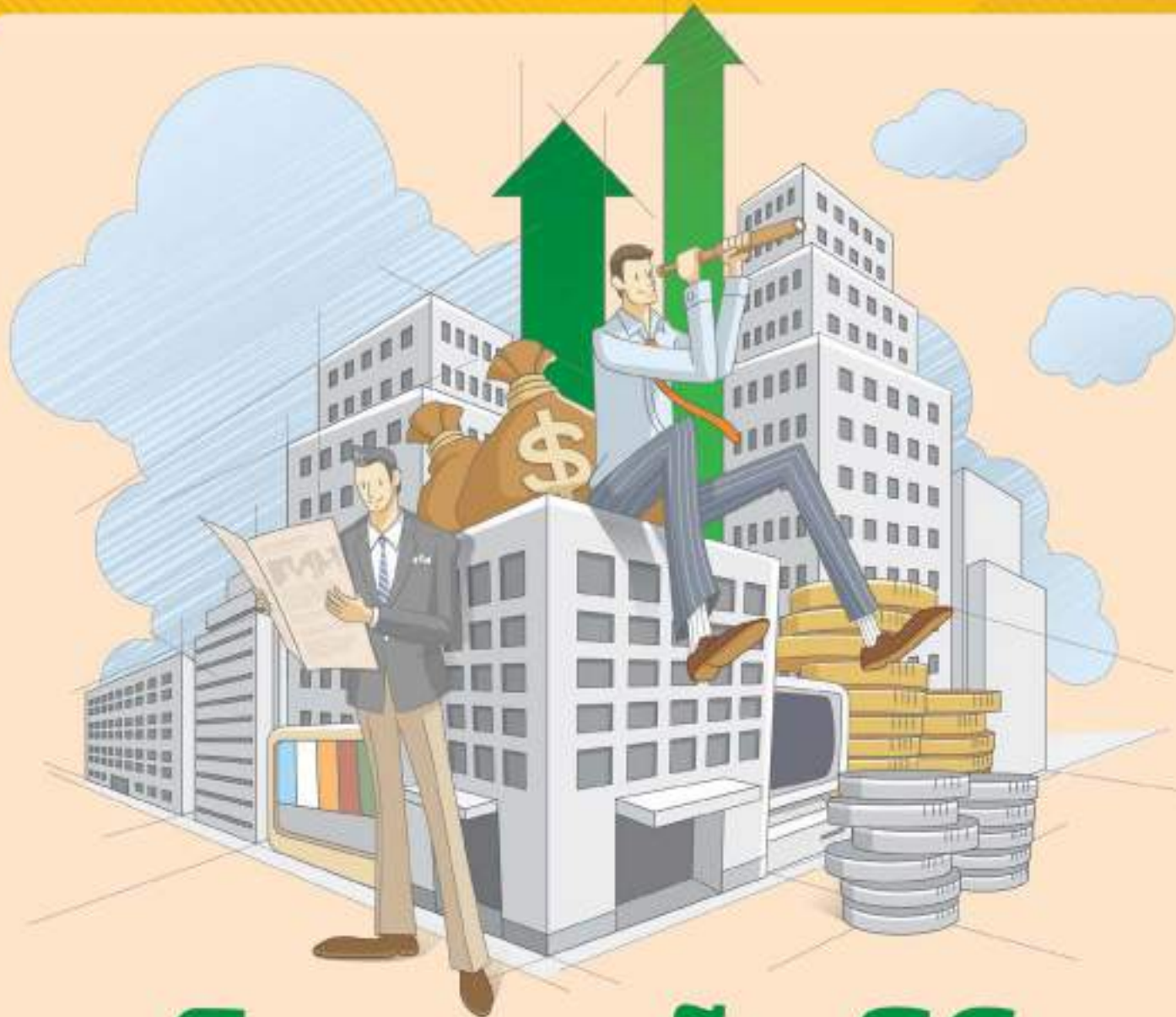

Expansão SC

Sicredi encerra 2016 positivo em Santa Catarina com expectativa de crescer em 2017

O Sicredi, instituição financeira cooperativa, fechou o exercício de 2016 em Santa Catarina, com um cenário diferenciado da realidade atual da economia brasileira. A operação acumulada do ano fechou com saldo positivo, **somando ativos totais administrados acima de R\$ 2,140 bilhões, que representam 33,21% de crescimento** sobre igual período de 2015. "Estes números refletem a confiança dos associados na sua cooperativa. Este é um importante sinal para com os resultados alcançados. Agradecemos aos associados pela parceria, o trabalho realizado pelas cooperativas em 2016. E a visão de continuidade e engajamento para que em 2017 tenhamos

crescimento sustentável e superação nos desafios", afirma Gerson Seefeld, diretor executivo da Central Sicredi Sul, que atua em Santa Catarina e no Rio Grande do Sul.

A instituição cooperativa vislumbra perspectivas de desafios para 2017, com cautela, mas otimista. "Justamente em situações onde a economia mostra dificuldades é que deveremos ter olhos para perceber as oportunidades. É importante que neste momento econômico, nosso trabalho esteja voltado ao fortalecimento das parcerias, gerando valor e renda aos associados", ressalta Seefeld.

O resultado acumulado do ano somou mais de R\$ 34,334 milhões, tendo crescido 105,62 % sobre o ano passado. Este valor será apreciado pelos associados durante o

Processo de Assembleias que acontecem de fevereiro a abril de 2017, nas 15 cooperativas, em Santa Catarina.

Por estas razões, que o diretor aponta que as oportunidades de continuar crescendo em 2017. Fruto do perfil empreendedor do Sicredi que vem da capacidade de criar condições favoráveis para o associado gerando renda nos seus negócios. "Há muito trabalho e empenho de cooperativas e associados, entorno do engajamento à preservação da natureza cooperativa do negócio, na qual eles são os donos. Essa é a fórmula do Sicredi para conseguir manter crescimento e desempenho positivo frente as adversidades econômicas que o mercado passa atualmente", pondera Seefeld.

Esta realidade garantiu que as 15 cooperativas de Santa Catarina, filiadas ao Sistema Sicredi, registrassem crescimento de mais de 16,2 mil associados sendo 9,84% Pessoa Física e de 15,03% na Pessoa Jurídica somando mais de 166 mil associados. Houve também reflexo **no aumento total de pontos de atendimento para 97, com presença em 76 municípios catarinenses (representando 26% do estado)**.

O patrimônio líquido ficou acima dos R\$ 259,25 milhões, representando uma evolução de 28,25% sobre o ano passado. Os depósitos totais cresceram 35,98%, somando mais

de R\$ 1,437 bilhão (share: 4,67). Na poupança a evolução foi de 58,33%, apresentando mais de R\$ 198,23 milhões (share: 0,56%). Já nas operações de crédito totais o avanço foi de 24,31%, totalizando mais de R\$ 1,398 milhão (share: 2,88%).

Algumas das razões que fizeram o Sicredi crescer em SC:

- Consolidação do desenvolvimento das 15 cooperativas filiadas em SC nas suas áreas de cobertura com intensificação do relacionamento com as comunidades, que deflagrou crescimento e expansão no estado;
- A evolução das parcerias com as entidades setoriais e sindicais. A intensificação do relacionamento e de acordos de cooperação estratégicas com as Cadeias Produtivas em SC, dentre elas: Cadeia do Leite; Cadeia da Avicultura; Cadeia da Sulnocultura; e o fortalecimento do relacionamento junto a Agricultura Familiar;
- O avanço do número de associados e a confiança dos já associados (que fizeram do Sicredi sua 1ª instituição financeira), que desencadearam um processo de solidez e liquidez, mantendo de forma gradual e constante o crescimento do Sicredi em Santa Catarina.

RESUMO - SICREDI EM SANTA CATARINA

Categoria	Desempenho	Crescimento	Previsão 2017
Poupança	R\$ 198,23 Milhões (Share 0,56%)	58,33%	+19,10%
Associados	R\$ 166 Mil	PF 9,84% e PJ 15,03%	+10,60%
Patrimônio Líquido	R\$ 259,25 Milhões	28,25%	-
Ativos Totais ADM	R\$ 2,140 Bilhões	33,21%	+9,57%
Crédito Total (Geral + Rural)	R\$ 1,398 Bilhão (Share 2,88%)	24,31%	+8,82%
Depósitos Totais	R\$ 1,437 Bilhão (Share 4,67%)	35,98%	+11,74%
Resultado Acumulado	R\$ 34,334 Milhões	105,62%	-

Agências Sicredi Vale Litoral



-  Abrangência Sicredi Vale Litoral SC
-  Unidades de Atendimento Sicredi Vale Litoral SC

Santa Catarina



Balneário Camboriú

📍 Avenida dos Estados
4910, Centro

☎ 47. 3248-2900



Bombinhas

📍 Avenida Falcão,
872, Bombas

☎ 47. 3369-1590



Bombinhas Centro

📍 Rua Merlusa,
5/n, Centro

☎ 47. 3393-9900



Blumenau Centro

📍 Rua XV de Novembro,
1480, Centro

☎ 47.3221-0000



Blumenau Água Verde

📍 Rua Frei Estanislau Schaette,
106, Água Verde

☎ 47.3328-9800



Brusque Centro

📍 Rua Rodrigues Alves,
247, Centro

☎ 47. 3355-4444



Brusque Angeloni

📍 Rua Martin Luther,
135, Angeloni

☎ 47. 3251-7100



Camboriú

📍 Rua Gustavo Richard,
209, Centro

☎ 47. 3400-0200



Itajaí

📍 Rua Brusque,
1226, Centro

☎ 47. 3390-0000



Itapema

📍 Rua 250, 500 Esquina c/
3ª Avenida, Meia Praia

☎ 47. 3267-1150



Itapema Morretes

📍 Rua 412 a Esq. Com a Rua 422,
265, Morretes

☎ 47. 3267-2600



Nova Trento

📍 Rua Santo Inácio,
446, Centro

☎ 48. 3267-1008



Porto Belo

📍 Rua Lúcio Joaquim Mendes,
25, Vila Nova

☎ 47. 3369-5409

A photograph of two business professionals, a man and a woman, in a modern office. The man, wearing glasses and a white shirt, is standing and looking at a laptop held by the woman. The woman is also wearing a white shirt and a dark blazer. They are both looking down at the laptop screen. The background is bright and out of focus, suggesting a large window or a modern office interior. The overall tone is professional and collaborative.

Resultados Econômicos

Diretor Executivo



Arão João da Silva Neto

O Sicredi, instituição financeira cooperativa, fechou o exercício de 2016 em Santa Catarina, com um cenário diferenciado da realidade atual da economia brasileira.

A operação acumulada do ano fechou com saldo positivo, somando ativos totais administrados acima de R\$ 2,140 bilhões, que representam 33,21% de crescimento sobre igual período de 2015. Com a Vale Litoral não foi diferente, saiu de um resultado em 2015 de R\$ 2.5 milhões para um fechamento em 2016 de R\$ 7.8 milhões.

Uma cooperativa que abriu suas portas em meados de 2008, com apenas 11 colaboradores e uma única agência na cidade de Itapema SC, números pequenos na época, mas com

propósito de ser tão boa quanto as grandes instituições financeiras desse país. Não foi diferente na maneira de agir e de conquistar seu espaço.

Hoje somos uma cooperativa de mais de 23 mil associados, com 13 agências em funcionamento, atuando fisicamente em 09 municípios dos 28 dentro da área de atuação, com duas novas agências para inaugurar ainda em 2017 (Centro de Itapema e São Vicente em Itajaí), com projetos em andamento nas cidades de Timbó e Brusque conforme planejamento construído pelos associados, coordenadores e dirigentes.

Hoje possuímos uma agência na cidade de Brusque construída conforme demanda dos associados da região, atendimento até às 19:30h durante a semana e sábados pela manhã até às 11:30h.

Uma proposta diferente de atuar com seus associados, horários diferenciados fortalecendo cada vez mais esse valor de "ser dono". Sicredi é assim, estar próximo. Nesse cenário nacional tão pessimista, nossa proposta é abrir novas agências para estar e atuar mais ao lado da nossa comunidade. "Estes números refletem a confiança dos associados na sua cooperativa. Este é um importante sinal para com os resultados alcançados.

Obrigado associados, sua confiança e nossa solidez fazem com que o Sicredi seja uma excelente alternativa como instituição financeira cooperativa.

Vem ser dono.



Cresc.
39,1%



Depósitos

2015 193.139.562

2016 268.579.432

Cresc.
46,8%



Crédito

2015 143.958.907

2016 211.345.351

Cresc.
209,7%



Sobras Líquidas

2015 2.540.517

2016 7.866.887

Cresc.
15,3%



Associados

2015 19.255

2016 22.197

Cresc.
31,0%



Ativos

2015 213.763.889

2016 280.128.827

Ações Sicredi

Gestão de Pessoas



Perfil de Colaboradores da Sicredi Vale Litoral SC



33%

Masculino

Total: 195
Colaboradores



67%

Feminino

Aumento de

29%
no quadro de
colaboradores

63 colaboradores
admitidos de
01 a 12/2016.



Programa: Jovem Aprendiz

A Lei 10.097/2000 afirma que empresas de médio e grande porte devem contratar jovens com idade entre 14 e 24 anos como aprendizes. O contrato de trabalho pode durar de até dois anos e, durante esse período, o jovem é capacitado na instituição formadora e na empresa, combinando formação teórica e prática. Os jovens têm a oportunidade de inclusão social com o primeiro emprego e de desenvolver competências para o mundo do trabalho. Atualmente a Sicredi Vale Litoral possui 7 jovens aprendizes.

Escola do futuro



Objetivo

Programa criado pela Sicredi vale Litoral SC que visa dar apoio ao desenvolvimento e crescimento profissional dos Colaboradores.



80 Colaboradores Presentes em 2 turmas

Treinamentos

1ª Turma 2016 / Jeito Sicredi de Ser no Atendimento
Sicredi Vale Litoral SC



Aconteceu no dia 11 de março de 2016 o treinamento **Jeito Sicredi de Ser no Atendimento**



Capacitação sobre **Prevenção a Fraudes e Grafoscopia**, realizada em 25 de outubro de 2016



Carteiras Fantásticas: tem como objetivo abordar e alinhar as rotinas de gestão das carteiras. Em 2016 foram capacitadas 4 turmas.

Feedback Corporativo

O Workshop de Feedback Corporativo, visa o desenvolvimento e atualização continuada das lideranças do SICREDI VALE LITORAL. Em 2016, 2 turmas - 6 encontros.

Gerentes de Agências



Gerentes Administrativos



Seminário de Gestão de Pessoas:

realizado em 30 de janeiro

Assuntos abordados

- ✓ Apresentação do Planejamento 2016;
- ✓ Aprovação do Banco de Horas;
- ✓ Palestra: "Atitude – Work Hard Play Hard – Christian Tudesco
- ✓ Criação da Associação dos Colaboradores da Sicredi Vale Litoral SC: Denominada ACVALI



Programa de Formação de Potenciais de SC



Objetivo: desenvolver colaboradores identificados com potencial para possivelmente assumirem cargos de gestão na Cooperativa.

1 Turma – 4 encontros em 2016.

Destques

Com o objetivo de qualificar os processos e estimular os negócios a Sicredi lança: Programa de destaques. O programa visa o desenvolvimento da gestão de carteiras, o desempenho das atitudes e o alcance das metas. A campanha ocorreu durante o ano de 2016 e no final do ano os destaques do ano

foram premiados com um final de semana no costão do Santinho. Ser um destaque não significa ser o melhor.

Significa ser a melhor versão de você mesmo!

Destques 2016



Crescer e Pertencer



Boas Vindas

Encontros com os associados que ingressam na cooperativa, para informá-los mais sobre o empreendimento em que eles são donos. No ano de 2016 foram realizados 51 encontros do boas vindas, com a presença de 469 associados.



Assembleias 2016



950 Participantes

que contribuíram para o desenvolvimento e crescimento da Cooperativa.



Visita Técnica: Expointer

Com o olhar mirando as oportunidades e necessidades dos associados, no dia 01 e 02 de Setembro, os Coordenadores de Núcleo, gerentes e a diretoria realizaram uma visita Técnica a 39ª Expointer, feira internacional que acontece no Parque de Exposições Assis Brasil, em Esteio/RS.

O objetivo da visita foi conhecer e traçar cenários promissores para o desenvolvimento do agronegócio. "Por essa razão eventos como a Expointer nos inspiram a ver oportunidades futuras para nossos associados" afirma, José Domingos de Andrade - Presidente da Sicredi Vale Litoral SC.



Seminário de Planejamento Estratégico

20 e 21 de outubro de 2017 aconteceu Seminário de Planejamento estratégico 2017- 2021. Contou com a presença de Gerentes de Unidade de Atendimento, Assessores, Conselheiros Administrativos e Fiscais, Coordenadores de Núcleo e Diretoria Executiva.



Banco Central define o fim da cobrança de boletos sem registro

Os boletos de cobrança bancária serão obrigatoriamente registrados pelo beneficiário no banco emissor. Na prática isto significa que nenhum boleto bancário poderá ser emitido sem a vinculação do pagador com CPF para pessoas físicas e CNPJ para as pessoas jurídicas, como acontece atualmente. A circular No 3.656/2013 emitida pelo Banco Central do Brasil, criou um hiato de 4 anos para a transição definitiva, e visa basicamente padronizar os boletos deixando-os com uma linguagem mais simples.

As principais mudanças referentes à emissão dos boletos com registro são as seguintes:

- | | |
|--|---|
| 1 O termo "CEDENTE" passa a se chamar "Beneficiário"; | 2 O termo "SACADO" passa a se chamar "PAGADOR"; e: Os boletos devem conter obrigatoriamente: |
| 3 Nome e CPF ou CNPJ do Beneficiário; | 4 Endereço do Beneficiário; |
| 5 Nome e CPF ou CNPJ do Pagador; | 6 Valor e data de vencimento. |

Não será mais permitido gerar boleto sem valor e sem data de vencimento.

Diante desta normativa a FEBRABAN – Federação Brasileira de Banco, em conjunto com as redes bancárias, estão desenvolvendo uma Nova Plataforma de cobrança para modernizar o sistema de boletos de cobrança de pagamento, trazendo mais segurança e agilidade para toda a sociedade. A Sicredi é especializada no atendimento ao condomínio e se coloca à disposição para atender e orientar sobre as demandas da referida emissão de cobrança. Procure uma de nossas agências e informe-se.

Sicredi Parcerias





Sebrae/SC em parceria com o Sicredi promove palestras sobre gestão de finanças pessoais



Eventos fazem parte da Semana de Educação Financeira, do Banco Central



Despertar no empresário um novo olhar sobre finanças e dinheiro. Esse é objetivo do Sebrae/SC e do Sistema Sicredi (parceiro do projeto em Santa Catarina), ao promoverem duas palestras durante a 3ª Semana de Educação Financeira, promovida pelo Banco Central em todo o país. Com o tema: "Sonhos e projetos, diferenciando necessidades e desejos, consumo/poupança/investimento e orçamento." Ao incentivar o empresário a ter uma nova visão sobre as finanças, o Sebrae/SC, por meio dessa iniciativa, quer estimular também a prosperidade como um conceito de vida para que, além de resultados financeiros sustentáveis, os empresários também se tornem referência para os filhos e para o meio social em que estão envolvidos", explica a Coordenadora Estadual do Projeto de Fomento e Acesso a Serviços Financeiros do Sebrae/SC, Sílvia Carvalho. Os eventos aconteceram nos dias 18 e 19 de maio, em Florianópolis e Blumenau.



Parcerias Comerciais

Camvel, Promenac e Rivel

Em 2016 a Sicredi fez importantes parcerias comerciais com as concessionárias: CAMVEL, PROMENAC E RIVEL. A cada veículo novo ou semi-novo que for adquirido nas concessionárias Camvel, Promenac e Rivel e o cliente possuir ou abrir conta corrente ou poupança no Sicredi, a respectiva concessionária presenteará uma poupança no valor de R\$ 500,00 (Quinhentos Reais). Para validação, o cliente deverá retirar o VOUCHER nas concessionárias das cidades participantes. Para saber mais: Procure uma agência do Sicredi Vale Litoral SC e informe-se, parceria válida até final de março.



Sicredi X Sebrae

Sessões de Negócios

A SICREDI Vale Litoral SC em parceria com o SEBRAE/SC realizou algumas sessões de negócios no ano de 2016. Os eventos aconteceram nas cidades: Itajaí, Itapema, Porto Belo e Nova Trento e contou com mais de 250 empresários de diferentes setores dos respectivos municípios.

A sessão de negócios é uma metodologia criada pelo SEBRAE para promover novas oportunidades de negócios, através de eventos rápidos e dinâmicos, entre todas as empresas participantes. Funciona como uma vitrine, em que se mostra o produto e o serviço das empresas envolvidas, em uma determinada localidade. A principal finalidade, portanto, é criar uma rede de relacionamento entre empresas participantes e fazer com que novos negócios surjam a partir deste benchmarking.

Segundo declaração de participantes, este evento é de grande importância, pois gera a prospecção de novos negócios, além de divulgar os produtos e serviços oferecidos pelas empresas envolvidas e criam uma rede de relacionamento.

Voleibol Nova Trento formando e educando para o futuro



A Sicredi Vale Litoral SC apoia o projeto da APAEN – Associação de Pais e Amigos do Esporte Neotrentino.



O projeto desenvolvido nas categorias de base da associação Apaen está focado na formação integral da jovem atleta tendo como norte o desenvolvimento de valores e habilidades que se apresentam de forma muito evidente nas práticas esportivas contribuindo diretamente para o desenvolvimento humano, especialmente das jovens.

O projeto através da prática do voleibol tem como objetivos:

A Inclusão social e a formação de atletas e para isso: "oferecemos as crianças treinamentos durante a semana, intercâmbios, bolsas de faculdades, acompanhamento na escola, acompanhamento psicológico, assistência médica, e odontológica (através de parcerias) e a participação em competições, copas, torneios, pois acreditamos que assim possamos desenvolver a disciplina, auto-estima, coordenação motora, percepção, comprometimento, responsabilidade, espírito de equipe e outros tantos benefícios que o esporte trás."

Vandeca Ribeiro



O Projeto atende em média 60 a 80 meninas, distribuídas em 6 equipes:

ESCOLINHA, INICIANTE (até 12 anos) PRÉ-MIRIM (até 13 anos) MIRIM (até 14 anos) INFANTIL (até 16 anos) INFANTO JUVENIL (até 18 anos) JUVENIL (Sub 22 anos).



Balneário Night Run

Motivados em investir em saúde e proporcionar qualidade de vida aos associados e a comunidade a Sicredi Vale Litoral SC em parceria com a empresa Corre Brasil realizou o evento: Balneário Night Run. A prova aconteceu em Balneário Camboriú, dia 26 de Novembro e contou com a presença de **1300 atletas**. O evento é referência em corridas de rua em Santa Catarina, e foi reconhecido pela excelência na organização e segurança durante sua prova. Promover a qualidade de vida para as pessoas é o que nos move!



Programação 2017

16 de Setembro
Blumenau Night Run

03 de Novembro
Balneário Camboriú
Night Run

Inscrições:

www.focoradical.com.br

Contato:

atendimento@correbrasil.com.br

**NIGHT
RUN**
 **Sicredi**



Escola de Futebol e Goleiros Dynamike



"Educação pelo Esporte"

A Escola de Futebol e Goleiros Dynamike atende aproximadamente 250 alunos-atletas, com idades entre 04 anos até 16 anos. Destes, 83 alunos são bolsistas, que participam das atividades com apoio de patrocinadores.

A escola trabalha com várias campanhas comunitárias dentro da Escola, dentre as quais destacamos:

- Campanha do agasalho
- Entrega de cestas básicas (para famílias de alunos, cadastradas)
- Campanha de doação de sangue para o HEMOSC
- Parceria com SESC, SESI e SENAT, para alunos aprendizes
- Confeção de CPF e RG: (Novos e Renovações)
- Transporte para Confeção de Títulos Eleitorais.

A Escola de Futebol e Goleiros Dynamike, participou das seguintes competições em 2016.

- Campeonato Catarinense sub 09, sub 11, sub 13, sub 15, sub 17 e sub 21.
- Copa Nacional, Curitiba, categorias sub 13 e sub 15.
- Encontro Sul-americano de Escolas de Futebol, com escolas da Argentina, Uruguai, Venezuela, Paraguai, Chile e Brasil, sendo a Dynamike a Única Escola Brasileira do evento, Villa Carlos Paz e Córdoba, Argentina. Categorias Sub 7, Sub 9, Sub 11, Sub 13, Sub 15 e Sub 17.
- Em 2015 e 2016, promoveu em sua sede, o Encontro Brasil/Argentina de Escolas de Futebol, com a participação de 5 Escolas da Argentina, das Cidades de Santa Fé, Buenos Aires, Córdoba, Santiago e Villa Carlos Paz, e como convidadas do Brasil as Escolas do Santos (SP), Atlético Paranaense (PR) e Joinville (SC), além da participação total de alunos-atletas, o evento teve a duração de 4 dias e contou com a participação de aproximadamente 900 alunos-atletas.
- Em 2017, o Encontro Brasil/Argentina de Escolas de Futebol, esta confirmado para o mês de setembro (21 a 25), e contará com 12 escolas do Brasil e da Argentina.



O Sicredi apoia e incentiva este projeto.

Sicredi Comunidade



Educação Financeira



Meus Filhos

O maior investimento que você pode fazer para seu filho é a educação. Veja, estamos falando em educação, algo bem mais complexo do que uma escola cara. Neste complexo mundo, a educação financeira merece ter um espaço. Os pais se preocupam com a escola, com cursos de línguas, esportes etc. Mas a educação financeira é sempre deixada de lado. No máximo você encontrará pais que ensinam seus filhos a guardar dinheiro e formam adultos tão preocupados em economizar que são incapazes de se permitir uma boa viagem ou ter um jantar em um bom restaurante porque se sentem culpados.

O sucesso financeiro de uma pessoa não é resultado do quanto ela ganha de salário ou quanto consegue guardar, mas sim de como ela administra o dinheiro que tem. Assim, também dê ao seu filho uma boa educação financeira e você vai ver que este investimento proporcionará resultados mais relevantes para o sucesso dele do que qualquer poupança ou apartamento que você deixe de herança.

Quando falar sobre dinheiro

O melhor momento para começar a falar sobre dinheiro é agora. Quanto antes seu filho começar a participar da rotina financeira doméstica, mais rápido o planejamento financeiro se tornará um hábito. Tão importante quanto falar com seu filho sobre dinheiro é dar o exemplo. Por isso, veja primeiro se você mesmo é capaz de incluir o planejamento financeiro em sua rotina e responda aos questionamentos de seus filhos de forma natural. Mostre a ele como ter as contas em ordem contribui para toda a família e ele aprenderá a administrar seu próprio dinheiro com seu exemplo. Algumas escolas brasileiras já incluem em seu currículo educação financeira, mas esteja certo de que serão os pais os principais responsáveis pelos ensinamentos financeiros que levarão seus filhos a tornarem-se adultos financeiramente bem-sucedidos.

Objetivos

Alguns psicólogos dizem que o que você realmente precisa ensinar para seus filhos não é o que fazer com sua vida ou com o seu dinheiro, mas como fazer escolhas, assim ele poderá tomar centenas de decisões sem a sua supervisão.

Para fazer escolhas corretas ele precisará aprender sobre custo de oportunidade, um conceito econômico que vai facilitar muito a sua vida. O custo de oportunidade é, basicamente, o que você abre mão de fazer ou ter por fazer uma determinada escolha. Na prática significa que, ao fazer um consumo hoje, você está abrindo mão de receber um rendimento futuro por esse dinheiro. Quanto maior a taxa de juro de uma economia (que se traduz no rendimento do dinheiro aplicado), maior o custo de oportunidade, pois você poderá ter bem mais dinheiro no futuro. Para seu filho, o custo de oportunidade da prancha de surfe hoje pode ser a viagem ao Havaí em dois ou três anos. Por isso, ensine ao seu filho a ter metas e estratégias para alcançá-las. Ensinar a guardar dinheiro sem objetivos pode se revelar um péssimo negócio.

A educação deles

A educação de seus filhos vai drenar um bom dinheiro de seu bolso. Por isso, o melhor é se planejar, antes mesmo do nascimento deles. O planejamento deixará a tarefa de financiar os estudos de seus filhos mais simples. Comece a investir desde cedo, primeiro para pagar a educação fundamental e, quando eles já estiverem frequentando o ensino básico, programe-se para pagar a faculdade.

FONTE: ComoInvestir.com.br

CAMPANHA DO AGASALHO DA SICREDI ARRECADA MAIS DE **23** MIL PEÇAS.

ESSA moda é
Fashion
Desfile sua Solidariedade.

**Campanha do
Agasalho 2016
Sicredi Vale
Litoral**

A Sicredi Vale Litoral SC agradece a todos os seus associados, parceiros e colaboradores que muito contribuíram para o sucesso da campanha do Agasalho 2016. Este ano a campanha superou as expectativas e **arrecadou mais de 23 mil peças** entre: roupas, sapatos, cobertores e colchões.

Foram beneficiadas mais de 5 mil famílias e demais instituições carentes.

Agradecemos a todos que desfilaram a sua solidariedade!

A todos envolvidos, nosso muito obrigado!!!

Sicredi. Gente que coopera cresce!



"Vem aí Campanha do Agasalho 2017"

Dia de Cooperar 2016

Emoção e Cooperação!!!

Este foi o resumo do Dia C – Dia de Cooperar!

No dia 2 de Julho, foi comemorado o dia Internacional do Cooperativismo e para comemorar a data, a Sicredi Vale Litoral SC, em parceria com o Sistema OCB (Organização das Cooperativas do Brasil), promoveu o dia de Cooperar.

Com o apoio de entidades locais e a participação de voluntários, a ação superou as expectativas, foram realizados 9 eventos simultâneos, em 9 cidades de atuação da Sicredi Vale Litoral SC, entre elas: Balneário Camboriú, Bombinhas, Blumenau, Brusque, Camboriú, Itajaí, Itapema, Nova Trento e Porto Belo. Cada Unidade com uma programação exclusiva, dedicada a atender o público de todas as idades e principalmente as comunidades mais carentes e necessitadas.

O Dia C contou com o espaço de saúde, beleza, bem estar, gincanas, pintura facial, brincadeiras, corte de cabelo, apresentações culturais, palestras Educativas, passeio ciclístico, visitas em asilos e casas carentes, além da distribuição de lanches e brinquedos.

O dia C é um programa de responsabilidade social das cooperativas que realizam projetos de transformação nas comunidades por meio do trabalho voluntário. Ele é comemorado em 26 estados Brasileiros; o maior movimento de voluntariado cooperativista do Brasil é promovido desde 2009. O dia C é um exemplo claro do poder transformador do Cooperativismo.

Agradecemos a todos os colaboradores, associados e parceiros envolvidos! Nosso muito obrigado pela sua participação! Um mundo melhor a gente faz junto!!!

Confira alguns dos melhores momentos:





Sicredi realiza ação social nas escolas.

Com intuito de reforçar a essência de 'Ser Cooperativa', a instituição financeira Sicredi Vale Litoral SC, promoveu, na manhã desta segunda-feira, 5 de dezembro, a entrega de uma mesa de "ping pong" à escola Municipal Catarina Benedita Guerreiro, em Porto Belo/SC. A doação faz parte do projeto social que a Sicredi vem desenvolvendo com algumas escolas municipais da região. A ação envolveu colaboradores e alunos, fortalecendo o engajamento à cooperação e estimulando, através do exemplo, a sociedade a realizar ações cooperativas, cujo a essência é promover a melhoria da qualidade de vida das comunidades em que ela atua.



Um mundo melhor a gente faz junto!
Junte-se a nós! Sicredi. Gente que coopera cresce!

Inauguração do Centro Comercial de Nova Trento.

Inaugurou dia 3 de dezembro, em Nova Trento/SC, o Centro Comercial do Santuário. O evento contou com a uma programação especial: missa com a presença dos lojistas; Inauguração e bênção das lojas, show com o Pe. Antonio Maria; e também momento importante para o Sicredi que homenageou o santuário presenteando-o com o relógio de rua personalizado.

Parabéns a Nova Trento, mais uma conquista da Comunidade.



Sicredi X Proerd

O PROERD é o Programa Educacional de Resistência às Drogas e a violência, é um projeto onde os policiais militares, fardados e devidamente treinados e com material próprio (livro do estudante, camiseta e diploma) que desenvolvem um curso de prevenção às drogas e a violência na sala de aula de sua escola. As aulas do Proerd tem o objetivo fortalecer a autoestima das crianças, valorizando a vida, mostrando opções saudáveis de comportamento longe das drogas e da violência. O nosso muito obrigado a Polícia Militar que trabalha na condução e na orientação deste belo programa que auxilia os alunos entre 10 e 11 anos.



Projeto: Rua do Cooperativismo



Objetivos:

Ser um espaço de referência para a comunidade de Bombinhas, na disseminação da cultura, lazer, promoção, valorização da arte, a partir de uma perspectiva sustentável como instrumento para o fortalecimento da sociedade com foco na cultura local e na comunidade.

Estrutura:

Com 400 m², a rua está localizada na servidão geral de Bombinhas. O projeto contemplará ambientes para crianças, jovens, idosos e para a comunidade.

Programação:

O projeto executado será apresentado à comunidade no segundo semestre deste ano, a Sicredi juntamente com o poder público pretende integrar para contribuir com a qualidade do ambiente social e com a melhoria da qualidade de vida da sociedade local.

Campanha do Lacre Solidário

A Fundação Fritz Müller e o Rotary Club de Blumenau - Garcia, realiza em parceria com a Sicredi Vale Litoral Campanha Lacre Solidário, que abrange tanto o aspecto social quanto o ambiental. Ao mesmo tempo em que transforma lacres de latinhas de alumínio em cadeiras de rodas que são doadas para pessoas em instituições, o programa também incentiva a reciclagem. Estes lacres representam uma ajuda importante para centenas de pessoas que não possuem condições de comprar uma cadeira de rodas. A cada 80 garrafas Pets de dois litros cheias de lacres a cidade ganha uma cadeira de rodas. Quem puder ajudar procure uma agência da Sicredi Vale Litoral mais próxima que todas as Unidades são pontos de coletas. Participe!



PROMOÇÃO

É TUDO DE BOM

É mais negócio ter uma poupança no Sicredi.

Mais de 900 prêmios nas raspadinhas e sorteio de 4 motos 0 km para os associados.

[illegible]

**GENTE
QUE
COOPERA
CRESCER**

**SICREDI**

"Vem aí Campanha Promocional 2017"

Cooperativa Sicredi Vale Litoral SC lança a promoção Poupar no Sicredi é Tudo de Bom.

Associados que investirem na instituição financeira cooperativa vão concorrer ao sorteio de **4 moto 0 km e mais de 900 prêmios nas raspadinhas.**

A Cooperativa Sicredi Vale Litoral SC lança a promoção: "Poupar no Sicredi é Tudo de Bom". A promoção distribuirá 4 motos 0km, através de sorteios regionais, para associados pessoas físicas e jurídicas e mais de 900 raspadinhas com prêmios na hora, totalizando mais de cem mil em prêmios.

O presente evento promocional é destinado a todos os associados pessoas físicas e jurídicas, primeiros titulares da conta corrente, atuais e futuros, que durante o período de 01/11/2016 a 03/03/2017, a realizarem operações financeiras através dos produtos: Poupança, poupança programada, débito em conta, consórcios e seguros. A promoção foi criada para prestigiar os associados que investem os seus recursos na sua cooperativa de crédito e para estimular ainda mais a utilização dos produtos e serviços do Sicredi, bem como trazer ainda mais recursos e mais negócios na região, mais ações sociais e mais bem-estar. Contribuindo para o desenvolvimento coletivo, que é justamente o objetivo da instituição.

A Sicredi Vale Litoral SC quer premiar os associados que fazem isso, que apostam no potencial da sua cooperativa e investem nela. A promoção Futuro Premiado Sicredi dispõe de certificado de autorização junto à Secretaria de Acompanhamento Econômico do Ministério da Fazenda, sob o número SEAE/MF nº 06/0301/2016.





Eventos de Negócios

Evento Consórcio

A cooperativa Sicredi Vale Litoral SC, em parceria da Administradora de Consórcios Sicredi, realizou dia 29 de setembro, no Cesar Restaurante em Bombinhas, o Evento de Consórcio. O Evento contou com a presença de mais de **200 pessoas**, entre associados, colaboradores, coordenadores do Núcleo e Conselheiros. Ao todo, **foram contempladas 62 cotas de consórcios, com um valor de R\$ 3.710,000,00**; um resultado excelente e surpreendente;

O sucesso do evento demonstra que: quando trabalhamos em cooperação os resultados são colhidos!!!

A Sicredi Vale Litoral SC agradece a todos os associados que participaram deste grandioso evento. Investir no Sicredi consórcio é investir na realização de seus sonhos.



NOVA MARCA





O Sicredi apresentou externamente, no primeiro semestre, a sua nova marca, desenvolvida pela Interbrand. A estratégia principal é reposicionar o Sicredi com foco na presença nacional, com atuação regional e, consequentemente, na categoria de instituições financeiras cooperativas no Brasil.

Destaques de 2016

A marca será oficialmente lançada em 2017, quando todos os pontos de contato com o associado estarão alinhados ao propósito da nova identidade visual, para promover a consistência entre a experiência e a comunicação.

Ao longo do ano foram desenvolvidas a identidade verbal, o design ambiental, a arquitetura da marca, a jornada do associado, a cidadania corporativa, a proposta de valor por segmentos, a

governança da marca, a definição de KPIs, bem como a campanha interna, os workshops de engajamento e a nova campanha de posicionamento externa. Até que o ciclo de gestão de mudança seja concluído, a marca atual e a nova irão conviver por um período.



A nova marca simboliza a nossa evolução, o nosso crescimento. E nós chegamos até aqui porque acreditamos na força da cooperação.



Tem um pouco de todos nós na nova marca. E, mais ainda, na construção de um futuro cada vez mais colaborativo, onde todos vamos crescer, juntos.



Sicredi

Sustentabilidade





Sicredi incentiva uso de energia renovável



Hoje, a matriz brasileira de energias renováveis vem crescendo de forma exponencial, tendo acelerado nos últimos cinco anos muito por conta do acordo entre Brasil e Estados Unidos, para chegarem em 2035 a matriz energética atingindo uma participação entre 28% a 32% de fontes renováveis na geração de energia. Este alinhamento, está em consonância com compromissos firmados por 176 países na 21ª Conferência do Clima, em dezembro de 2015, endossando o Acordo de Paris que afirma a urgência de investimentos pesados em fontes limpas de energia nos próximos anos. O objetivo é abandonar as fontes fósseis e poluentes para, gradativamente, barrar o aquecimento global e evitar os riscos das mudanças climáticas.



O cenário onde, cada vez mais, pessoas, empresas e países buscam energias renováveis, é uma realidade sem volta. Por estar alinhado a esta postura de construção de um futuro melhor para todos, o Sicredi - instituição financeira cooperativa -, busca fazer a sua parte desenvolvendo produtos e serviços com a concepção de mudar a realidade de como vemos os recursos naturais do planeta. Um exemplo é o Consórcio Sustentável, por exemplo, permite planejar a aquisição de painéis solares, geradores eólicos e equipamentos de tratamento de água e esgoto, entre outras alternativas. E o Financiamento para Energia Solar, que é uma linha de crédito específica para a aquisição de tecnologias (equipamentos e softwares) para geração de energia solar.

Desde o lançamento do Sicredi Consórcio Sustentável, em julho de 2016, já foram comercializadas 3.085 cotas e mais de R\$ 106 milhões em créditos. Quando contemplado no Sicredi Consórcio Sustentável, o associado pode utilizar sua carta de crédito para adquirir equipamentos ecoeficientes com prazo de pagamento de até 120 meses, nesta que é uma opção segura para comprar bens e serviços e formar patrimônio, com cartas de crédito que variam de R\$ 7 mil a R\$ 350 mil.

Em dezembro de 2015, o Sicredi lançou outra modalidade: o Financiamento de Equipamentos para Energia Solar. No 1º semestre de 2016, já foram liberados mais de R\$ 3,5 milhões em financiamentos. Os associados interessados podem contatar o gerente da sua Unidade de Atendimento (UA), para obter todas as informações e orientações adequadas as particularidades do seu projeto. "Do campo à cidade, na indústria ou residência, o investimento na produção de energia renovável está contribuindo diretamente à preservação do meio ambiente. Este posicionamento diante do futuro da vida no planeta, está em congruência, também, com a perenidade da sustentabilidade do nosso próprio negócio", pondera Gerson Sefeeld, diretor executivo da Central Sicredi Sul.

No mundo, o ano passado foi o segundo consecutivo em que energia solar e eólica, por exemplo, tiveram recordes de adição de capacidade de geração. Entre todos os países do planeta, 77% das novas instalações de fontes renováveis foram para gerar energia a partir do vento e da luz do sol. Em valores globais, a energia solar foi a campeã em investimentos, com 56% do total de verba investida em renováveis - ou, cerca de US\$ 161 bilhões. Esse montante é 12% maior do que o registrado em 2014, segundo a RN21 (Rede de Métodos Quantitativos de Investigação) da Associação Europeia de Sociologia (ESA).

FONTE para entrevista | Case de GUILHERME FARINA





Viva o hoje
e garanta
o amanhã.
**Quem acredita
no futuro faz
uma poupança
no Sicredi.**



Sicredi implanta o cantinho das crianças na agência de Bombas.

Um local adequado aos pais, esse é o objetivo do projeto: "Espaço Kids Sicredi" que visa possibilitar a comodidade e tranquilidade aos pais ao deixarem seus filhos brincando enquanto fazem suas operações financeiras.

Foi isso que pensou a agência de Bombas ao implantar o projeto pioneiro: "Espaço Kids". O objetivo é oferecer um espaço mais adequado as crianças que esperam seus pais, estes que muitas vezes não tem onde deixar seus filhos e são obrigados a leva-los junto até as agências, conforme relata a associada Roseli Capudi: "muito interessante, as vezes os pais não têm com quem deixar os filhos, e leva-los ao banco nem sempre é agradável para eles. Grande ideia. Parabéns pela iniciativa". Ressalta a associada.

O cantinho das crianças conta com um espaço personalizado para os pequenos desenharem e pintarem enquanto seus pais são atendidos. O espaço tem sido muito bem elogiado, conforme declaração da gerente da agência Laís Greco: "conseguimos perceber o quanto é importante esta ação, já vimos pais sentados nas cadeirinhas pintando com seus



filhos. Esse é o nosso ideal, semearmos o cooperativismo, indiferente da idade".

Afirma a gerente Laís, que agradece a associada Amanda Sintia que levou até a Sicredi os diversos desenhos pintados pela filha, que relata "É gratificante ver o sorriso de cada criança com seu desenho, ver os pais pintando com seus filhos, ver a felicidade de cada um quando levam os desenhos para casa para terminar de pintar". Ressalta a associada.



Num Mundo
instantâneo,
é você no controle.

**Sicredi Touch, prática
como a vida de um
jovem deve ser.**



Sicredi Touch



Tem observado nos últimos anos a necessidade de, cada vez mais, engajar os jovens que logo serão responsáveis por incrementar a perenidade do cooperativismo de crédito também nos quadros sociais. Mais conhecida pelo termo millennials, esta nova geração já nasceu inserida em um mundo globalizado – os jovens estão sempre conectados e usam os novos recursos como facilitadores da vida moderna – e que tem dominado o cenário das tecnologias.

Segundo estudo global realizado pela Goldman Sachs (2015), mais de 84% da nova geração possui smartphone e, com isso, espera que – assim como os jovens por ela integrados – as marcas estejam igualmente conectadas. Além disso, cerca de 41% deles disseram que estão dispostos a pagar mais por produtos que facilitem suas vidas, o que revela um outro traço desse público: eles investem quando percebem que vale a pena. No entanto, diante de tantos facilitadores, alguns processos ainda são um verdadeiro mistério para os millennials, como mostrou a pesquisa Geração da Conectividade, do Methodus, na qual 69% dos jovens entrevistados não sabem para que servem as tarifas bancárias. Mesmo assim, 92% deles possuem conta em banco e 82% têm cartão de crédito, ressalta um outro levantamento, o Saintes 2016.

Tais fatos demonstram a necessidade desses jovens de estarem inseridos no cenário econômico, porém, eles têm almejado cada vez mais que esses processos, seja por meio de um

simples extrato, uma transferência ou concessão de crédito, aconteçam na velocidade que eles estão acostumados; Portanto, é fundamental que os millennials recebam orientação financeira.

Ao mesmo tempo que esses jovens continuam a sonhar com realizações pessoais que envolvem viagens, produtos tecnológicos e cursos, os millennials estão muito focados em questões que refletem bem-estar para a sociedade, como o consumo consciente e a busca por produtos sustentáveis, diferenciando-se das gerações precedentes.

Neste sentido, não é casualidade que o modelo e os princípios do cooperativismo coincidam com os ideais dos jovens de hoje. E, de fato, o cooperativismo de crédito se originou e ainda se desenvolve levando em consideração muitos dos conceitos que os millennials acreditam ser essenciais: a colaboração e o compartilhamento de conhecimentos, experiências e resultados.

Apostar cada vez mais no público jovem não é somente uma tendência, mas uma realidade para que o legado das cooperativas de crédito não só se mantenha, mas se consolide por gerações e gerações. Os jovens combinam e compartilham valores, objetivos e sonhos que podem e devem ser apoiados pelo cooperativismo de crédito, na construção de um mundo mais colaborativo e melhor.

Autor: Edson Nassar – CEO do Banco Cooperativo Sicredi
Fonte: www.sonoticias.com.br

PRETINHO BÁSICO

GENTE QUE COOPERA CRESCE

TÁ LÁGADO?

DUDA GARBI 3EM1

Projeto: Com a galera

No dia 27 de agosto aconteceu a gravação do 1º DVD do comediante Duda Garbi, no teatro Michelangelo na Unilasseviem em Blumaneu. O comediante atua diariamente no Pretinho Básico, um dos programas de maior audiência da rádio do Sul do Brasil, pertencente ao grupo RBS.

Nesta tarde, o comediante esteve no shopping Neumarkt autografando camisetas do Sicredi, além de tirar fotos e distribuir brindes aos visitantes.

A ideia da ação é estar próximo ao público jovem, compartilhando cultura, boas risadas e muita interação.



Independência
financeira só
depende de você.
**Contas pessoa física
com todos os produtos
e serviços que você
precisa.**



O papel da mulher na sociedade e no mercado de trabalho

A figura da mulher passou a ser algo extremamente importante na sociedade atual, em que ela exerce cada vez mais um papel de protagonista, embora ainda sofra com as heranças históricas do sistema social patriarcalista em seu dia a dia. Com o tempo, graças às lutas promovidas, a mulher vem conseguindo aumentar o seu espaço nas estruturas sociais, abandonando a figura de mera dona de casa e assumindo postos de trabalho, cargos importantes em empresas e estruturas hierárquicas menos submissas.

Com o intuito de valorizar ainda mais o segmento feminino, a Sicredi Vale Litoral SC, vem desenvolvendo diferentes ações, que visam a capacitação e o crescimento das mulheres. Ações estas que se destinam a agregação de conhecimento e independência tanto pessoal como financeira, despertando na mulher o seu papel de empresária, líder em suas comunidades, e principalmente, que elas tenham mais qualidade de vida, realizando seus sonhos e melhorando o ambiente onde vivem.

A intenção para 2017 é que sejam desenvolvidas diversas ações que visam contribuir ainda mais para o desenvolvimento pessoal e profissional das mulheres, pois ainda existem muitos desafios a serem enfrentados.



**Tamara Hubner
Cardoso Legarrea**
Empresária e
Consultora de
Projetos

Entrevista

"O papel da mulher e sua importância nos dias de hoje, vai muito além da mão de obra para um trabalho contínuo e sem criatividade, mas no uso de sua sensibilidade, seu sexto sentido e seu pulso firme. A força interior que a faz ter dois turnos diários de trabalho, fora e em casa, demonstra a capacidade feminina de transformação, de foco no que realmente interessa e principalmente na obtenção de resultados contínuos e na mudança transformadora da realidade. E quem nos leva a refletir a respeito é o Santo Padre Papa Francisco, que em uma de suas recentes homilias afirmou: "O homem não traz harmonia; é ela. É a mulher que traz a harmonia, que nos ensina a acariciar, a amar com ternura e que faz do mundo uma coisa bela". Harmonia é o resultado da plena união e relação das realidades que constituem a verdade. Eis em resumo, o valioso papel da mulher, que está em constante busca por direitos iguais"

**Márcia
Cristina Regin**
Empresária



Entrevista

"Acredite que seus sonhos são possíveis e as oportunidades surgirão em seu caminho. Acredite em sua capacidade, em sua confiança, em sua força, e Deus estará abençoando os seus projetos e acima de tudo, colocará em sua vida parceiros que ajudarão a tornar estes sonhos possíveis. Obrigada Sicredi por ajudar a realizar meus sonhos"

**Uma instituição
financeira cooperativa
feita de pessoas
para pessoas.**



sicredi.com.br

SAC Sicredi 0800 724 7220
Deficientes Auditivos ou de Fala 0800 724 0525
Ouvidoria Sicredi 0800 646 2519

