

# 2007

## Relatório Anual

Cooperativa de Crédito Campos Gerais

*A sua participação é o que faz a nossa torcida crescer*



Gente  
que coopera  
cresce.







### **Cooperativa de Crédito Campos Gerais**

Av. Ernesto Vilela, 704 - Nova Rússia

CEP: 84070-000 - Ponta Grossa - PR

Telefone: (42) 3222-9760

Site: [www.sicredi.com.br](http://www.sicredi.com.br)

#### **Diretoria Executiva**

**Presidente:** Lauro Osmar Schneider

**Vice-Presidente:** Paulo Afonso Volpato

#### **Conselho de Administração**

Alceu Becker

Alaor de Souza Taques

Renato Ledesma Aleixo

Plínio Pezzini

Nelson José Janazeis

#### **Conselho Fiscal Efetivos**

Popke Ferdinand Van Der Vinne

Geraldo Verschoor

Eltje Jan Rabbers

Walter Roberto Kloth

Alberto Dal Bianco de Andrade

André Leandro Sauressig

#### **Gerentes de Unidades**

Ivaí ..... Kellyn Cristiane Munsberg de Souza

Ipiranga ..... Reinaldo Fernandes de Oliveira

Nova Rússia - Ponta Grossa ..... Juarez Costa Carneiro

Ventania ..... Paulo César Machado

Piraí do Sul ..... Claudemir Roberto Sigolo

Curiúva ..... Marcio André Prado Bueno

Carambeí ..... Sandra Regina Piveta Schnepfer

Oficinas - Ponta Grossa ..... Jean Carlos Maibuk

Castro ..... Leila Rejeane Dobis Grik

Centro - Ponta Grossa ..... Anderson Clayton M. C. Santos

### **Superintendência Regional Campos Gerais SUREG Campos Gerais**

#### **Superintendente Regional**

**Márcio Zwierewicz**

#### **Gerente Regional de Desenvolvimento**

**Neuri Saggin**

#### **Gerente Regional Administrativo Financeiro**

**Tilene Moerschbacher Farina**

#### **Assessores:**

##### **Assessora de Gestão de Pessoas**

**Andréa Carneiro Gonçalves Reusing**

##### **Assessora de Comunicação e**

**Programas Sociais**

**Alitusa Alves Ribeiro**

##### **Inspetor Interno**

**Josiano Graniska**

##### **Assessora de Negócios - Crédito e Câmbio**

**Andréa Regina Ferrari Vincensi**

##### **Assessor de Negócios - Seguros**

**Devanir Brisola**

##### **Assessor de Negócios - Captação**

**Carlos Eduardo Diniz**

##### **Analista de Crédito**

**Ricardo Martins de Araújo**

### **Cooperativa Central de Crédito do Paraná**

**Central SICREDI Paraná**

#### **Diretoria Executiva**

##### **Presidente:**

**Manfred Alfonso Dasenbrock**

##### **Vice-Presidente:**

**Wellington Ferreira**

### **Confederação Interestadual das Cooperativas ligadas ao SICREDI**

#### **Diretoria Executiva**

##### **Presidente:**

**Alcenor Pagnussat**

##### **Vice-Presidente:**

**Ênio Meinen**

### **Banco Cooperativo SICREDI S.A. Banco SICREDI**

#### **Diretoria Executiva**

##### **Presidente:**

**Ademar Schar dong**

## MENSAGEM DO CONSELHO DE ADMINISTRAÇÃO

O Relatório que estamos apresentando objetiva demonstrar as ações tomadas e os resultados obtidos por nossa cooperativa no ano de 2007, que representa também o último dos três anos de gestão do nosso conselho de administração.

Concluimos um ciclo com o sentimento do dever cumprido, e convictos de que a nossa cooperativa esta no rumo certo, preparada para crescer e contribuir ainda mais com o crescimento de nossos associados e das comunidades onde atuamos.

Porém para podermos estar vivenciando este momento, tivemos de enfrentar e vencer diversos desafios. Com o apoio irrestrito da nossa central, reestruturamos amplamente a forma de gestão da nossa cooperativa, tornando-a profissional administrativamente e centrada em 02 pilares que

consideramos fundamentais para o sucesso de um empreendimento cooperativista: **o atendimento às demandas de nossos associados e a geração de resultado positivo.**

Atuando focada nesta direção a SICREDI Campos Gerais no setor do agronegócio ultrapassou a marca de R\$ 28 milhões em recursos liberados, 100% superior à 2006, fato que sem dúvida contribuiu para aumentar a fidelização de nossos associados agropecuaristas, e incrementou as parcerias com as cooperativas Agropecuárias Castrolanda, Batavo e Coopagrícola que muito vem contribuindo com o nosso desenvolvimento. No setor empresarial e urbano primamos pela realização e consolidação de parcerias com os Sindicatos Lojistas de Castro e Ponta Grossa, além das associações comerciais e outras organizações empresarias de vários municípios de nossa área de atuação, ampliando nossa carteira de crédito geral de forma pulverizada e responsável, em diversas linhas, e atendendo os mais variados segmentos de nossa economia.

Objetivando o bem estar de nossos associados e a continuidade de nosso crescimento, fomos altamente empreendedores, nos últimos 02 anos melhoramos a estrutura física de nossas 10 Unidades de atendimento, sendo em 2007, a inauguração de uma Unidade no Centro de Ponta Grossa, que consideramos um marco histórico para a nossa cooperativa. Tivemos também: a inauguração de uma nova Unidade em Curiúva; as reformas e ampliações das Unidades de Ponta Grossa-Oficinas; Ventania; Carambeí e Ipiranga. Equipamos todas as nossas Unidades de atendimento com climatização, estrutura de segurança, cash dispenser e outras melhorias, ofertando qualidade e satisfação aos nossos associados e colaboradores. Evoluímos nos nossos mais de 100 produtos e serviços bancários prestados, além de soluções locais, onde destacamos o Plano Unimed que já atende mais de 1000 associados.

Ao darmos a devida estrutura em nossa tradicional área de atuação, nos sentimos aptos a aumentar nosso número de Unidades, neste contexto, autorizamos a instalação da 2ª Unidade em Castro, esta no centro e uma Unidade em Tibagi, ambas com inauguração prevista para o 1º semestre de 2008.

Participamos de eventos realizados por nossos parceiros, tais como: Agroleite; a ExpoCarambeí e a Efapi entre outros, demonstrando que somos a instituição financeira da comunidade.

Como fruto de todo este trabalho, fechamos o ano com resultado superior a R\$ 2 milhões, fato que nos proporcionou liquidar antecipadamente o compromisso junto ao FGS (Fundo Garantidor de Solidez), investir, e proporcionar o inédito pagamento de juros ao capital aos nossos associados na ordem de 6%. Benefício que fazemos votos que se perpetue e se amplie através da maior fidelização de nossos associados dando preferência ao SICREDI na aquisição de produtos e serviços bancários.

Finalizando queremos agradecer a Deus que sempre tem nos iluminado, a todos os nossos associados e colaboradores, na certeza que juntos estamos deixando um legado de construção de um SICREDI cada vez melhor.



**Presidente Lauro Osmar Schneider, demais Conselheiros e o Superintendente Regional Márcio Zwierewicz, nas Reuniões do Conselho de Administração.**

## Demonstrativo

### DEMONSTRATIVO CONSOLIDADO DAS COOPERATIVAS INTEGRADAS DO SISTEMA SICREDI

ESTADO	COOPERATIVAS		UNIDADES DE ATENDIMENTO		ASSOCIADOS	
	2006	2007	2006	2007	2006	2007
RS	55	56	479	504	701.290	816.563
PR	27	27	296	307	236.979	264.228
MS	12	14	42	46	28.756	38.002
MT	15	16	120	123	102.244	123.897
SP	17	17	45	40	12.763	14.283
<b>TOTAL</b>	<b>126</b>	<b>130</b>	<b>982</b>	<b>1020</b>	<b>1.084.032</b>	<b>1.256.973</b>

Fonte: Sistema de análise do SICREDI - SAS NOVEMBRO/07 - Dados em 1000

	P.L.A.		CAPTAÇÕES		EMPRÉSTIMOS		ATIVOS	
	2006	2007	2006	2007	2006	2007	2006	2007
<b>TOTAL</b>	<b>1.093.382</b>	<b>1.465.607</b>	<b>7.683.948</b>	<b>11.238.332</b>	<b>3.965.396</b>	<b>6.077.140</b>	<b>8.777.330</b>	<b>10.580.513</b>

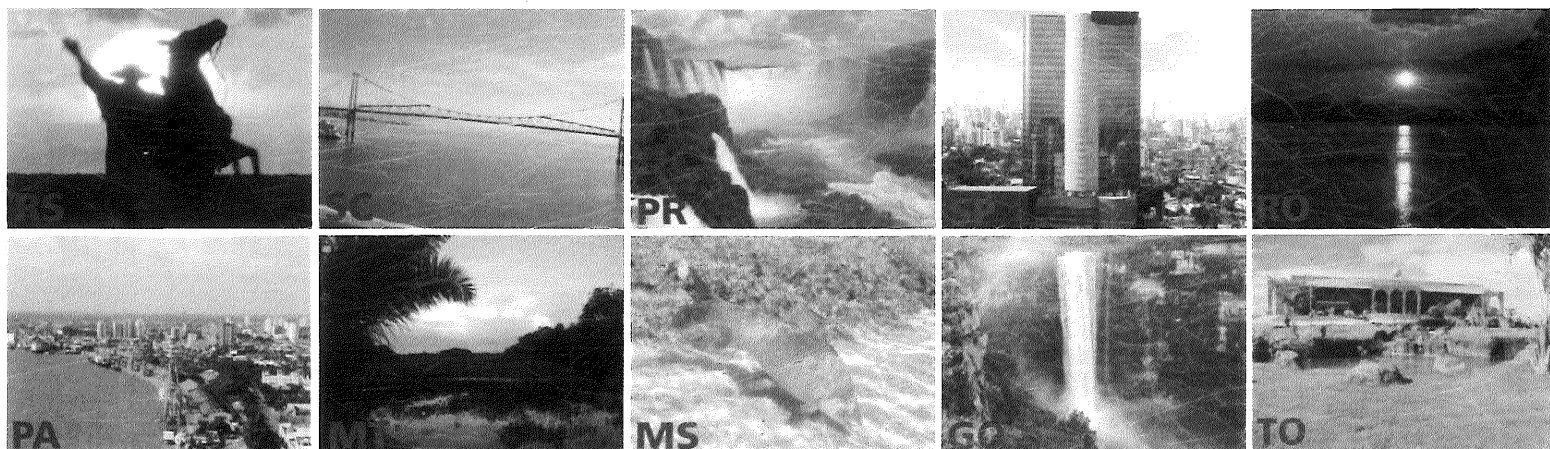

### Demonstrativo Consolidado da SICREDI CAMPOS GERAIS Número de Associados por Unidade de Atendimento

Unidade de Atendimento	2006	2007	% em relação à Cooperativa
Ivaí	1.785	1.800	15%
Ipiranga	1.816	1.530	13%
Nova Rússia -Ponta Grossa	1.559	1.738	15%
Ventania	1.545	1.478	12%
Piraí do Sul	1.045	1.150	10%
Curiúva	838	978	08%
Carambeí	542	664	06%
Oficinas - Ponta Grossa	737	1.007	08%
Castro	599	959	08%
Centro - Ponta Grossa	303	547	05%
<b>Total</b>	<b>10.769</b>	<b>11.851</b>	<b>100%</b>



## INVESTIMENTOS EM UNIDADES

Nos últimos dois anos a SICREDI Campos Gerais, sob nova administração definiu por reestruturar fisicamente todas as dez unidades. Equipou-as com: cash dispenser, porta giratória, climatização, ampliação de espaço e outras melhorias, visando maior conforto e segurança aos associados e colaboradores. Dentro deste contexto, em 2007 a SICREDI instalou uma unidade no Centro de Ponta Grossa, fato que consideramos um marco histórico para a Cooperativa. Além disso, inauguramos uma nova unidade de atendimento em Curiúva e a reformulação efetuada na unidade de Ipiranga pode ser considerada como uma nova unidade de atendimento.

Ampliamos neste ano as unidades de atendimento de: Ponta Grossa (Oficinas), Carambeí e Ventania.



**Unidade de Atendimento em Ponta Grossa (Centro) inaugurada em setembro de 2007 situada na Avenida Vicente Machado.**



**Autoridades presentes na inauguração da Unidade Ponta Grossa (Centro), descerrando o painel da comunidade.**



**Nova Unidade de Curiúva inaugurada em fevereiro de 2007 com mais de 200 m².**



**Equipe de colaboradores da unidade de Curiúva no ato inaugural de frente ao painel da comunidade**



**Reinauguração da unidade de atendimento de Ipiranga em dezembro de 2007. Unidade totalmente remodelada com mais de 200 m².**



**Coluna de honra na solenidade de reinauguração da unidade de Ipiranga.**

## INVESTIMENTOS EM UNIDADES



**Solenidade de inauguração da ampliação em mais de 180 m<sup>2</sup> na unidade de atendimento de Ponta Grossa (Oficinas), na foto o Presidente da SICREDI Campos Gerais, Lauro Schneider e o Conselheiro de Administração Renato Aleixo.**



**Solenidade de inauguração da ampliação em 120 m<sup>2</sup> da unidade de atendimento de Carambei. Na foto, Presidente da SICREDI Campos Gerais, Lauro Schneider, o Presidente da Batavo, Renato Greidanus, o Presidente da SICREDI Central, Manfred Dasenbrock, colaboradores e a comunidade presente.**



**Nova fachada da unidade de Ventania, após ampla reforma e ampliação de aproximadamente 40 m<sup>2</sup>.**



**Instalação do cash dispenser na unidade de Piraí do Sul em janeiro de 2007, associado Alex R. C. Mainardes, fazendo a 1ª operação.**



**Instalação de cash dispenser na unidade de Ivaí em janeiro de 2007. Associado Luís Fernando Ribeiro, fazendo a 1ª operação no cash.**



## NOVAS UNIDADES DE ATENDIMENTO

Com as nossas 10 unidades da tradicional área de atuação devidamente estruturadas, decidimos por atender as reivindicações de duas novas unidades, ambas com inauguração previstas para o 1º semestre de 2008.



**Márcio Bueno (futuro gerente da unidade de Tibagi), Lauro Schneider (Presidente da SICREDI Campos Gerais) e o Prefeito de Tibagi Sinval Silva no local das obras onde será a nova unidade de atendimento da SICREDI Tibagi.**



**Eurico Teixeira Machado (Gerente do SINDICASTRO), Marcos Bertolini (Presidente da ACECASTRO), Leila Grik (Gerente da Unidade de Castro), Takeshi Maeda (Presidente do SINDICASTRO), no local onde está sendo edificada a unidade da SICREDI Centro em Castro.**

## Gestão e treinamento

### AGO 2007

No exercício da transparência na gestão, a SICREDI cumpri obrigações estatutárias. Em março de 2007 a SICREDI Campos Gerais realizou a sua Assembléia Geral Ordinária, antecedida de oito pré-assembléias em todos os municípios de sua área de atuação. Já nos meses de julho e agosto de 2007 foi realizado o giro de prestação de contas do 1º semestre.

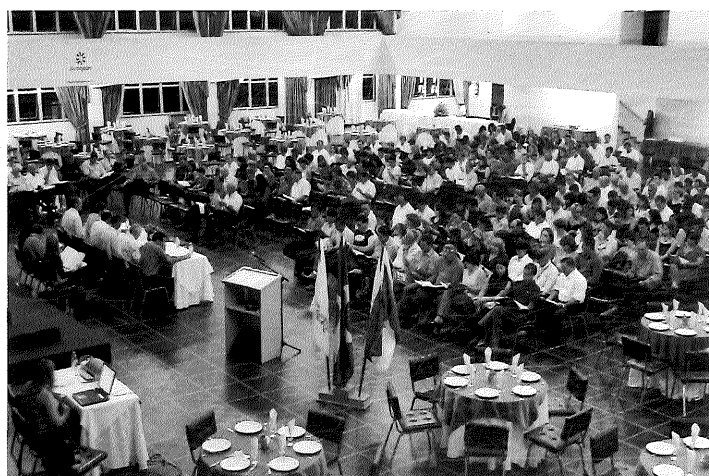

Associados presentes na AGO 2007



Mesa de honra da AGO 2007



Giro semestral nas Unidades de Atendimento: em Ventania, Ivaí, Piraí do Sul e Ponta Grossa.



## Gestão e treinamento

### Gestão

Em 2007 a SICREDI Campos Gerais aderiu ao PRPO (Projeto de Revisão Padronização Organizacional), que constituiu a Superintendência Regional Campos Gerais (segunda SUREG do Estado), sediada em Ponta Grossa, terá responsabilidade pelo desenvolvimento das cooperativas SICREDI Campos Gerais e Capal.

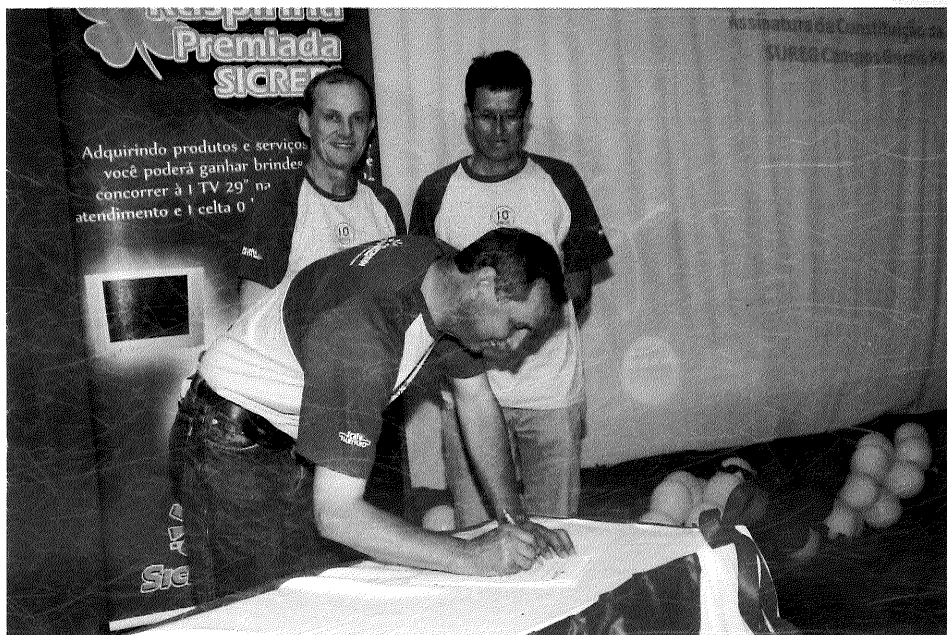

O Presidente da SICREDI Campos Gerais, Lauro Schneider; o Presidente da SICREDI Capal, Erik Bosch e o Presidente da SICREDI Central Paraná, Manfred Dasenbrock; assinando o Convênio de validação da SUREG Campos Gerais.



Com a criação da SUREG Campos Gerais foram definidos como três executivos: Márcio Zwierewicz (Superintendente Regional), Neuri Saggin (Gerente Regional de Desenvolvimento) e Tilene Farina (Gerente Regional Administrativo Financeiro).

## FORMAÇÃO DE LIDERANÇAS

A SICREDI Campos Gerais teve em 2007 um Conselho Fiscal bem atuante, com um conselheiro de cada município trabalhando em prol de uma excelente gestão e contribuindo com o trabalho do Conselho de Administração.



Treinamento de formação de Conselheiros Fiscais/2007, promovido pela Central Paraná na OCEPAR, com a participação dos Conselheiros Fiscais da SICREDI Campos Gerais: Walter Kloth e Alberto Dal Bianco de Andrade.



Reunião do Conselho Fiscal sob a coordenação do conselheiro Popke Ferdinand Van Der Vinne.



Reunião do Conselho de Administração da SICREDI Campos Gerais.



Presidente da SICREDI Campos Gerais, Lauro Schneider, com os demais 26 Presidentes das Cooperativas SICREDI no Estado participando do Seminário de Consolidação do Planejamento Estratégico 2008.



### VISITA DO BANCO CENTRAL

Em 2007 a SICREDI Campos Gerais recebeu a visita em caráter de cortesia de dois Inspectores de Fiscalização do Banco Central. Os mesmos tomaram conhecimento da forma de gestão da cooperativa e ficaram satisfeitos com a pulverização na carteira de crédito. (Em 2007 foram liberados R\$ 34.252.532,00 em um total de 6.125 contratos, ficando em R\$ 5.592,25 a média por contrato).



Os Inspectores de Fiscalização do Banco Central: Gilmar José Bacalon e Laudelino Sérgio Dolato, sendo recebidos pelo Presidente da SICREDI Campos Gerais, Lauro Schneider e o Conselheiro Fiscal da SICREDI Campos Gerais, Eltje Jan Rabbers

### TREINAMENTO SISTÊMICO

Convidado pela Central Paraná o Superintendente Regional Márcio Zwierewicz representou a SICREDI Campos Gerais junto com outros colaboradores do sistema em reuniões sobre o Programa “CRESCER e PERTENCER”, que será implantado esse ano na Cooperativa e do SICREDI Maior.



O Superintendente Márcio Zwierewicz, o Presidente da SICREDI Central Paraná Manfred Dasenbrock e demais colaboradores que fazem parte da formação dos Programas: “CRESCER e PERTENCER”.



Superintendente Regional da SICREDI Campos Gerais representando à cooperativa junto ao SICREDI MAIOR em Porto Alegre.

## TREINAMENTO DE COLABORADORES

Objetivando proporcionar preparação ao quadro de colaboradores para melhor atender ao associado e a comunidade, a SICREDI investe em treinamentos, dentre os quais destacamos em 2007:



Convenção denominada “Raspinha Premiada SICREDI”, realizada na cidade de Carambeí em maio de 2007 em conjunto com a SICREDI Capal.



Convenção denominada “Virada de Chave”, reunindo todos os colaboradores das Cooperativas SICREDI Campos Gerais e Capal na cidade de Arapoti em dezembro de 2007.



Treinamento vivencial, realizado na pousada Caynã para gerentes, assessores e coordenadores.



Acima, foto dos colaboradores certificados junto à ANBID (Associação Nacional dos Bancos de Investimento).



## FORMAÇÃO DE COLABORADORES

Em 2007 os gerentes e assessores da SICREDI Campos Gerais visitaram a Central Paraná, além da sede do Banco, a Confederação e a Cooperativa SICREDI Pioneira todas no Rio Grande do Sul.



Comitiva de frente ao prédio do Banco/Confederação SICREDI em Porto Alegre



Palestra de âmbito motivacional sobre cooperativismo com o palestrante Márcio Mancio.

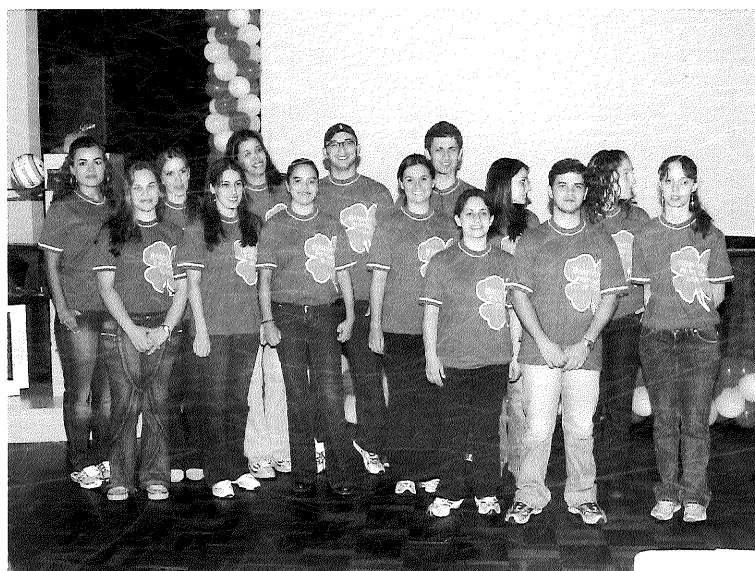

Homenagem da SICREDI a mais uma turma de colaboradores que obteve formação acadêmica em 2007.



Reunião Gerencial realizada mensalmente na SUREG, sob a coordenação do Gerente Regional de Desenvolvimento Neuri Saggin.

## Realização de Eventos

### 2º ESINT (Foco no Agronegócio)

Em 2007 a SICREDI Campos Gerais realizou no Anfiteatro Marista na cidade de Ponta Grossa o 2º ESINT (Encontro SICREDI de Integração Temática), tendo como palestrante o presidente do Banco Cooperativo SICREDI S/A Sr. Ademar Schardong.



Ademar Schardong palestrante do 2º ESINT



Lauro Schneider (Presidente da SICREDI Campos Gerais), fazendo abertura do evento com as presenças dos diretores das cooperativas: Coopagrícola, Batavo, Capal, SICREDI Central Paraná, Castrolanda e o Secretário da Agricultura de Ponta Grossa.

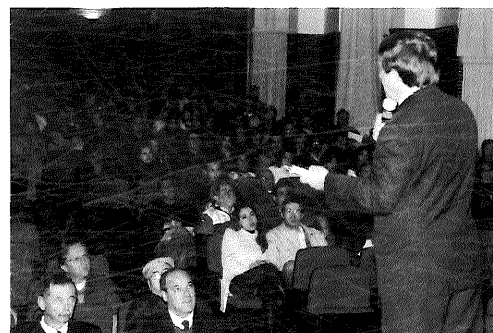

Mais de 600 pessoas e associados prestigiando o 2º ESINT

### Palestra Venda Motivacional (Foco no Comércio)

Com o apoio da Icatu Hartford, dos Sindicatos logistas de Ponta Grossa, Castro, SEBRAE e SENAC, a SICREDI realizou duas palestras sobre o tema "Venda Motivacional", com o palestrante Marcos Monteiro, mais conhecido como "Pulga".



Público presente na palestra em Ponta Grossa



Palestrante "Pulga"



Público presente na palestra em Castro.



## Realização de Eventos

### PARTICIPAÇÃO EM EVENTOS

A SICREDI Campos Gerais procurou apoiar os eventos regionais em 2007, destacamos a participação nos seguintes eventos:

#### AGROLEITE

A SICREDI Campos Gerais foi patrocinadora oficial pelo 2º ano consecutivo da Agroleite, evento realizado pela parceira Castrolanda.



Na foto o Presidente da SICREDI Campos Gerais (Lauro Schneider); o Presidente da SICREDI Capal (Erik Bosh); o Gerente Regional de Desenvolvimento (Neuri Saggin); a Gerente Regional Administrativo Financeiro (Tilene Farina). No tradicional "Brinde do Leite".



Em 2007 a SICREDI Campos Gerais recebeu o troféu Agroleite/07 como "Melhor Cooperativa". Na foto o Presidente da SICREDI Campos Gerais Lauro Schneider recebendo o troféu do Presidente da Castrolanda Franz Borg, com a presença do também contemplado João Paulo Koslovski, Presidente da OCEPAR.

#### EFAPI



A SICREDI esteve presente na EFAPI/2007. No centro da foto está o coordenador do evento, Adilson Berger e o diretor da Sociedade Rural de Ponta Grossa, José Fernando de Paula; ladeados pelo superintendente regional, Márcio Zwierewicz e o gerente da unidade Ponta Grossa (Nova Rússia), Juarez Carneiro.

#### EXPOCARAMBEÍ

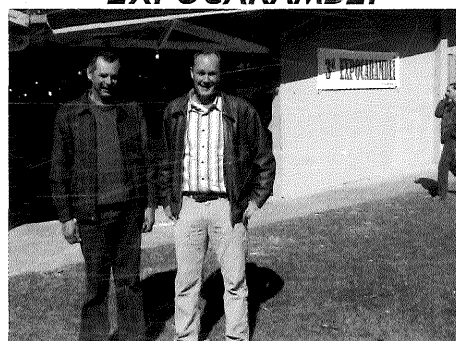

A SICREDI apoiou a Expocarambeí. Na foto o Presidente Lauro Schneider, junto com o Presidente da Batavo, Renato Greidanus.

#### Encontro da Mulher Cooperativista



A SICREDI esteve presente neste evento promovido pela Castrolanda. Na foto a gerente da unidade de Castro Leila Grik entregando um prêmio para Angela Maria Borg.

#### Festa das Associações em Ivaí

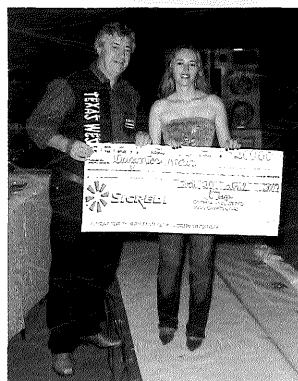

Na foto a gerente da unidade de Ivaí Kellyn de Souza entregando premiação junto com o Prefeito da cidade de Ivaí Idir Treviso.

## PRODUTOS E SERVIÇOS

O Sistema SICREDI ultrapassou a marca de mais de 100 produtos e serviços financeiros. Sendo cooperativa o SICREDI disponibiliza às comunidades onde atua todos os produtos e serviços de um banco, porém, primando pela prática cooperativista da prestação de serviços com qualidade e segurança, zelando por um menor custo para o associado, além do diferencial de deixar o resultado exclusivamente na região onde atua. Neste último ano a SICREDI Campos Gerais obteve considerável evolução em todos os seus produtos e serviços.

Os gráficos a seguir demonstram a evolução consolidada de algumas famílias de produtos e serviços que a SICREDI Campos Gerais disponibiliza ao seu quadro social.

### ASSOCIADOS

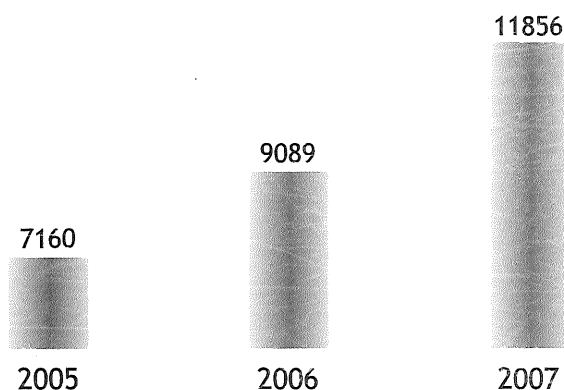

### RECURSOS ADMINISTRADOS

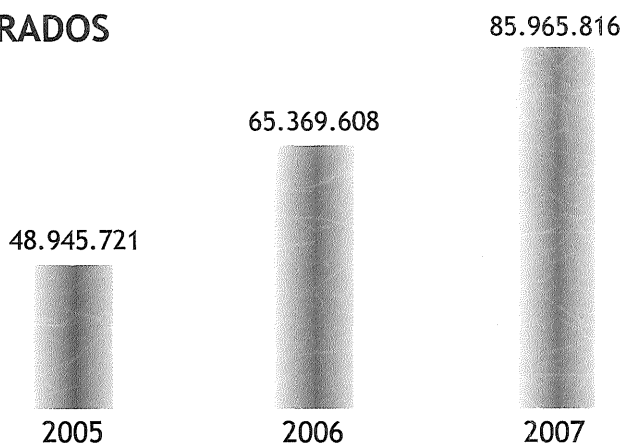

### POUPANÇA

#### Saldo da Carteira Poupança

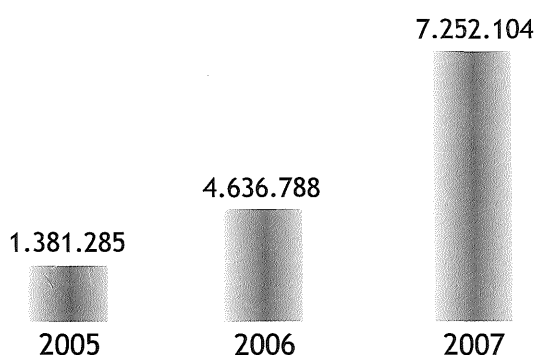

#### Perfil de Poupadores - 2007

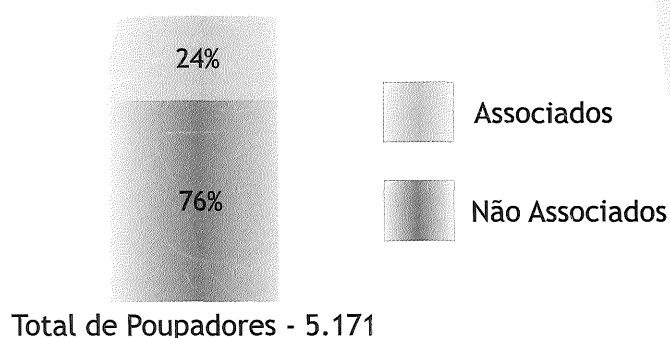



## Gráficos Gerais da Cooperativa

### INSS

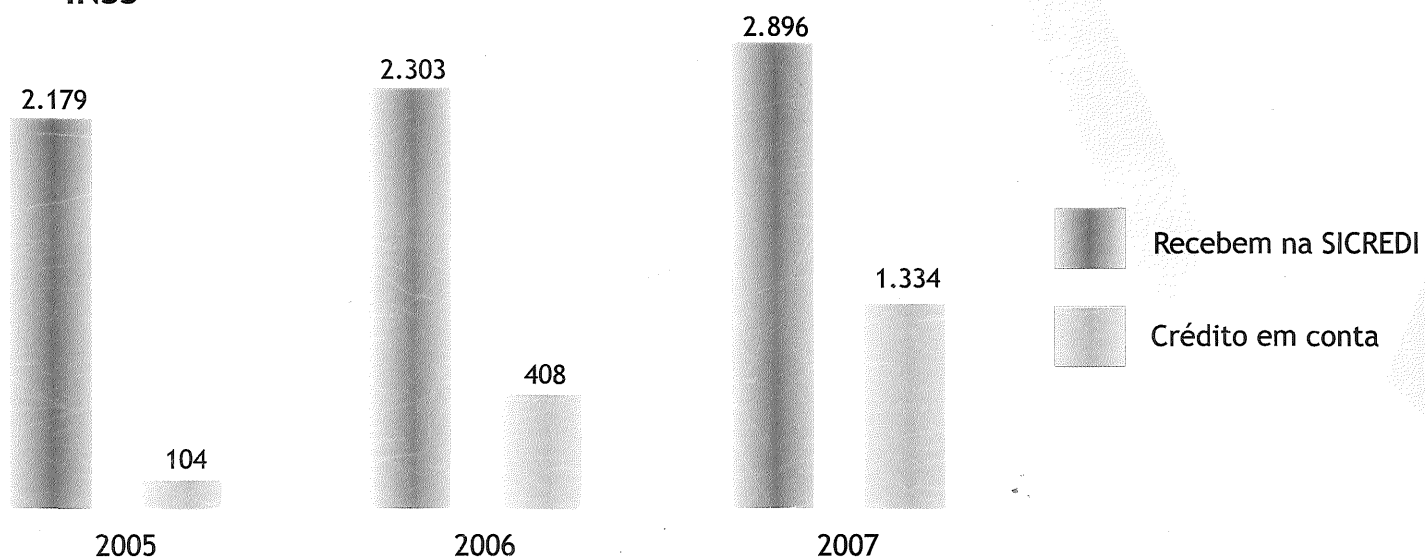

### SEGURO

#### PRÊMIO ARRECADADO

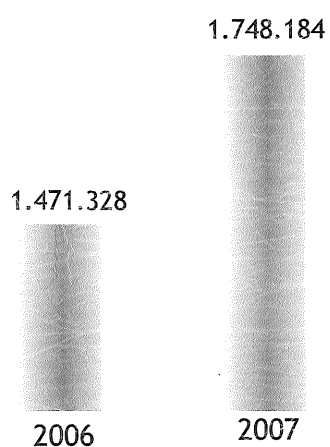

#### APÓLICES EMITIDAS

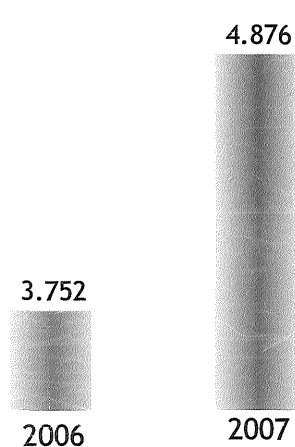

### COBRANÇA

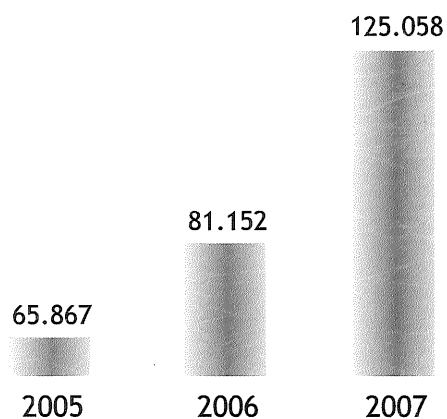

## Gráficos Gerais da Cooperativa

### CARTÕES

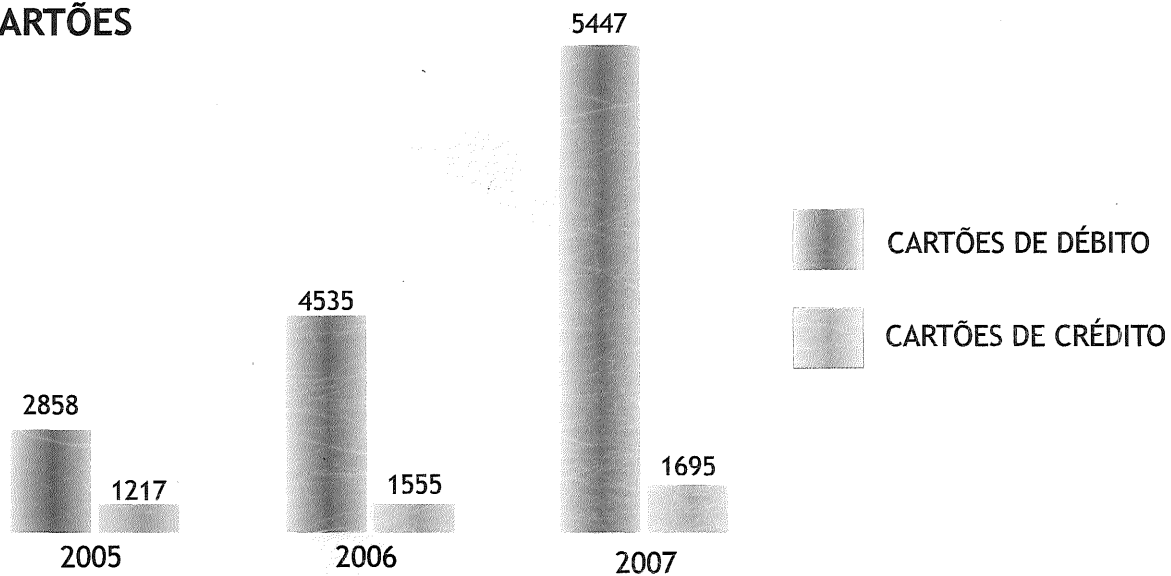

### CONSÓRCIO

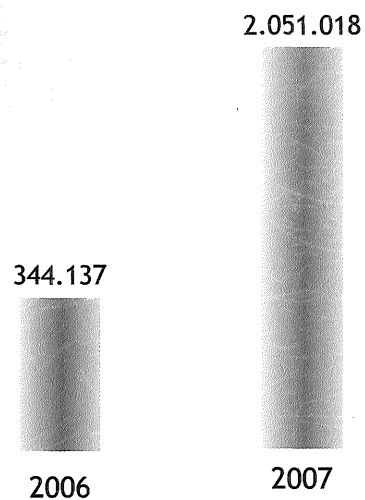

### PREVIDÊNCIA





## BENEFÍCIOS AO QUADRO SOCIAL

A SICREDI Campos Gerais constituiu convênios com as Cooperativas do segmento da saúde visando oportunizar ao quadro social o alcance desses benefícios com o menor custo. Dentro deste contexto houve uma considerável evolução no número de associados com o plano UNIMED em 2007. No final do ano concretizou-se a parceria com a UNIODONTO cujo os planos passaram a serem disponibilizados ao quadro social a partir de 2008.

A Unimed está bem mais próxima de você.

A SICREDI firmou uma parceria exclusiva com a Unimed Ponta Grossa e quem sai ganhando é você e sua família.



**Unimed**  
Ponta Grossa

**SICREDI**

A sua cooperativa de crédito aliada à maior cooperativa médica do Brasil.

### VEJA ALGUMAS VANTAGENS DESTA PARCERIA:

- ▶ Cobertura em todo território nacional.
- ▶ Atendimento 24 horas no Santana Unimed Hospital.
- ▶ A maior rede credenciada, com os melhores hospitais e laboratórios, e mais de 103.000 médicos.
- ▶ Na região são mais de 400 médicos à sua escolha.
- ▶ Planos totalmente regulamentados pela Lei 9.656.
- ▶ Menores prazos de carências.
- ▶ Internações totalmente sem custos.
- ▶ Preços especiais. Menor valor custo/benefício.
- ▶ Cartão magnético para agilidade no atendimento.
- ▶ Uniclub. Cartão Unimed de benefícios que garante descontos em farmácias e lojas conveniadas.

## NÚMEROS DE VIDAS ATIVAS

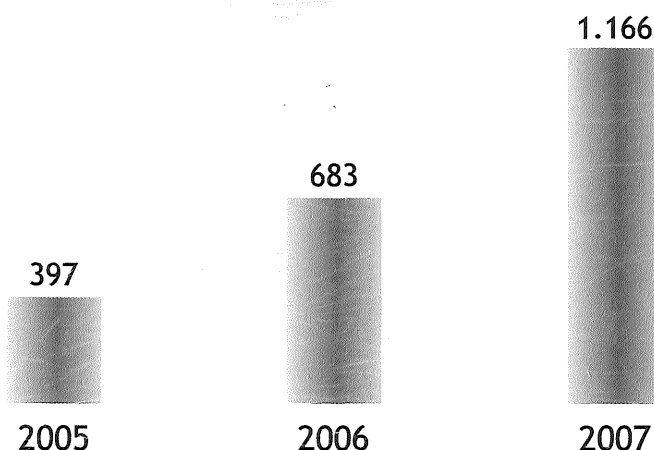

**UNIODONTO**  
Ponta Grossa - Paraná



**SICREDI**

**SICREDI e Uniodonto estão juntas e agora ficou mais fácil e econômico cuidar de sua saúde bucal. Você merece esse benefício!**

MUITO MAIS QUE UMA COOPERATIVA UM PARCEIRO DE NEGÓCIOS.



Qualidade Superior a um Custo Acessível



Cobertura em Território Regional e Nacional para urgências e emergências



Atendimento personalizado  
Atendimento com hora marcada  
Responsabilidade Social



Constante atualização dos profissionais em todas as áreas de especialidades



Assinatura do convênio com a UNIODONTO. Na foto acima no centro, estão: Lauro Osmar Schneider (Presidente da SICREDI Campos Gerais) e Dr<sup>a</sup> Anna Maria Mazurek (Diretora Presidente da Uniodonto Ponta Grossa), assinando o contrato de convênio. Ladeados por: Paulo Volpato (Vice-presidente da SICREDI Campos Gerais) e Dr<sup>o</sup> Marcelo Pelissari (Diretor Financeiro da Uniodonto Ponta Grossa).

## CRÉDITO: Rural, empresarial e pessoal

### CRÉDITO

Dentro da missão de promover o desenvolvimento do quadro social e das comunidades onde atua, a SICREDI Campos Gerais vem promovendo a evolução saudável e sustentável da sua carteira de crédito. Além do destaque para evolução da carteira de Crédito Rural obtida em 2007 a SICREDI Campos Gerais evoluiu também nas linhas de crédito para empresas e pessoas físicas em geral.

Abaixo o saldo consolidado por produto e linha de crédito.

### CRÉDITO RURAL

#### CUSTEIO

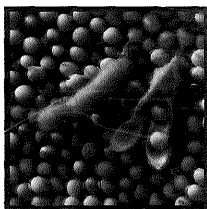

**Soja:**  
R\$ 9.469.948,94

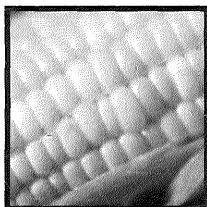

**Milho:**  
R\$ 5.987.779,32

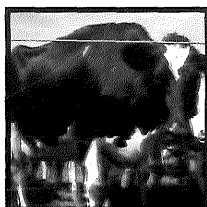

**Bovino leiteiro:**  
R\$ 2.906.741,41

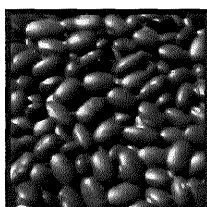

**Feijão:**  
R\$ 2.878.591,64

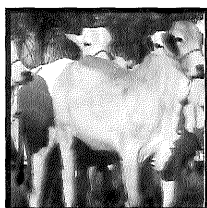

**Bovino de Corte:**  
R\$ 2.863.125,07



**Suínos:**  
R\$ 1.982.240,60

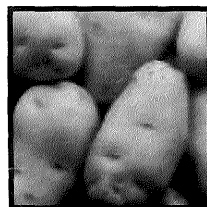

**Batata:**  
R\$ 516.657,74

#### CUSTEIO



**Aveia:**  
R\$ 490.464,75

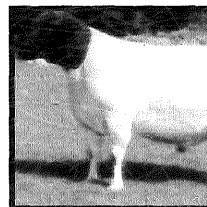

**Ovinos:**  
R\$ 306.886,52

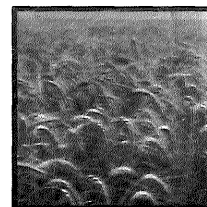

**Trigo:**  
R\$ 250.679,81



**Fumo:**  
R\$ 73.120,94

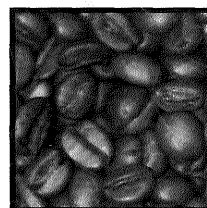

**Café:**  
R\$ 49.209,10



**Algodão:**  
R\$ 45.342,92



**Tomate:**  
R\$ 10.028,86



## CRÉDITO: Rural, empresarial e pessoal

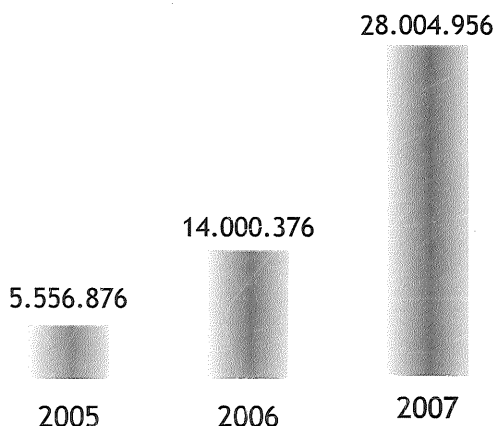

\* Custeios liberados no ano

### CRÉDITO RURAL

#### INVESTIMENTOS

##### INVESTIMENTO PECUÁRIO POUP RURAL:

R\$ 1.114.354,96

##### MODERFROTA :

R\$ 642.495,28

##### MODERAGRO LEITE:

R\$ 616.977,39

##### INVESTIMENTO AGRÍCOLA POUP RURAL:

R\$ 615.101,17

##### MODERAGRO SOLO:

R\$ 496.322,04

##### PRONAF D:

R\$ 431.035,13

##### BNDES AUTOMÁTICO:

R\$ 238.426,95

##### PROPFLORA:

R\$ 214.898,78

#### INVESTIMENTOS

##### MODERAGRO FRUTA:

R\$ 180.052,14

##### MODERAGRO DESENVOLVIMENTO:

R\$ 149.313,98

##### MODERINFRA:

R\$ 125.476,33

##### LEFA:

R\$ 106.412,94

##### INVESTIMENTO FUMO REC. PRÓPRIOS:

R\$ 45.087,15

##### PRONAF E:

R\$ 34.030,18

##### FINAME:

R\$ 33.055,90

##### PRONAF C :

R\$ 13.103,89

**TOTAL DE INVESTIMENTOS (SALDO EM CARTEIRA):..... R\$ 5.056.144,21**

# FINANCIAMENTOS

## VOCÊ PRECISA O SICREDI TEM

Linhas de crédito de Investimento BNDES					
Programa*	Itens Financiáveis	Valor Financiado	Limite de Financiamento	Prazo	Taxas
<b>MODERFROTA</b>	Itens Novos: Tratores, colheitadeiras e implementos associados; e itens usados: tratores, plantadeiras, semeadores, pulverizadores e colheitadeiras usados.	Até R\$ 1 milhão	Produtores com renda anual bruta igual ou inferior a R\$ 250 mil; até 100% do valor do projeto. Produtores com renda anual bruta superior a R\$ 250 mil; até 90% do valor do projeto	Novos: tratores e implementos; até 60 meses; colheitadeiras e plataformas faturadas em conjunto: até 72 meses. Usados 48 meses;	Produtores com renda anual bruta igual ou inferior a R\$ 250 mil: 7,5% ao ano. Produtores com renda anual bruta superior a R\$ 250 mil: 9,5% ao ano.
<b>MODERINFRA</b>	Investimentos fixos ou semifixos relacionados com os itens inerentes ao sistema de irrigação e armazenagem, contemplando implantação, ampliação, reforma ou recuperação, adequação ou modernização desses itens, de forma coletiva ou individual.	Até R\$ 1 milhão, independente de empreendimento individual ou coletivo	Até 100% do valor do projeto.	Até 96 meses.	6,75% ao ano
<b>Linha Especial de Financiamento Agrícola</b>	Aquisição, manutenção ou recuperação de máquinas e equipamentos para avicultura, armazéns agrícolas, suinocultura, beneficiamento de algodão, unidades de beneficiamento de sementes, beneficiamento ou industrialização de outros produtos agropecuários não descritos anteriormente e a aquisição de avião de uso agrícola.	Até R\$ 1 milhão	Até 100% do valor do projeto.	Até 60 meses.	12,35% ao ano
<b>FINAME Agrícola</b>	Máquinas e equipamentos novos, incluídos conjuntos e sistemas, destinados à produção agropecuária.	Até R\$ 1 milhão	Até 100% do valor do projeto.	Até 90 meses.	TJLP + 4% ou 5,3% ao ano
<b>MODERAGRO</b>	Entre outros itens, investimentos relacionados ao desenvolvimento da ovinocaprinocultura, suinocultura, avicultura, sericultura, apicultura, aquicultura, floricultura, ranicultura, e pecuária leiteira, bem como projetos de adequação sanitária e/ou ambiental relacionado a tais atividades; ainda, implementar sistema de rastreabilidade de bovinos e bubalinos.	Até R\$ 200 mil - quando individual; e até R\$ 600 mil - quando coletivo	Até 100% do valor do projeto.	Até 96 meses.	6,75% ao ano
<b>PROLAPEC</b>	Financiamento de investimentos fixos e semifixos e de custeio associado, vinculados a projetos de implantação e ampliação de sistemas de integração de agricultura com pecuária	Até R\$ 345 mil	Até 100% do valor do projeto.	Até 60 meses.	6,75% ao ano
<b>PRONAF C (Agricultura familiar)</b>	Investimento agropecuário	Até R\$ 9 mil - aquisição de máquinas, tratores e implementos agrícolas. Até R\$ 6 mil - demais investimentos.	Até 100% do valor do projeto.	Até 96 meses.	2% ao ano
<b>PRONAF D (Agricultura familiar)</b>	Investimento agropecuário	Até R\$ 27 mil - aquisição de máquinas, tratores e implementos agrícolas. Até R\$ 18 mil - demais investimentos.	Até 100% do valor do projeto.	Até 96 meses.	2% ao ano
<b>PRONAF E (Agricultura familiar)</b>	Investimento agropecuário	Até R\$ 54 mil - aquisição de máquinas, tratores e implementos agrícolas. Até R\$ 36 mil - demais investimentos.	Até 100% do valor do projeto.	Até 96 meses.	5,5% ao ano

- \* Observações
- as contratações dependem de disponibilidade orçamentária do SICREDI e dos programas do BNDES/ FINAME;
  - as condições das linhas de crédito estão sujeitas a alterações até a formalização do financiamento.
  - sujeito a análise de crédito

O SICREDI disponibiliza ainda os programas: PROFLOLA, PRODECOOP, BNDES Automático, PRONAF Mulher, PRONAF Agroindústria e PRONAF Agroecologia



# CRÉDITO: Rural, empresarial e pessoal

## CRÉDITO GERAL

### CUSTEIO



**Crédito Pessoal:**  
R\$ 13.815.034,34  
**Capital de Giro:**  
R\$ 7.855.182,26  
**Rotativo:**  
R\$ 2.025.996,85

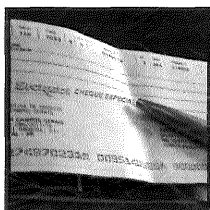

**Desconto de Cheques e Duplicatas:**  
R\$ 1.999.725,16



**Veículo:**  
R\$ 1.993.844,21

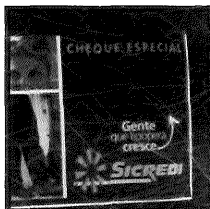

**Cheque Especial:**  
R\$ 1.743.940,93

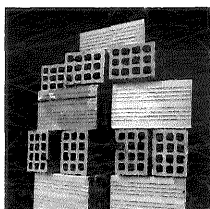

**Material de Construção (ACOMAC):**  
R\$ 855.903,91



**Cartão de crédito**  
R\$ 281.150,53

### CUSTEIO

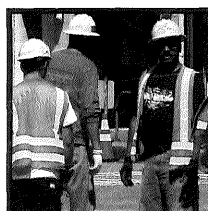

**Consignado:**  
R\$ 122.631,98  
**Antecipação 13º salário:**  
R\$ 211.389,97



**Aposentado:**  
R\$ 107.810,21



**Informática:**  
R\$ 82.236,34



**IPTU:**  
R\$ 14.998,20



**IPVA:**  
R\$ 13.876,65

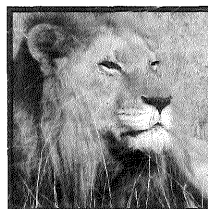

**Antecipação de IRRF:**  
R\$ 10.235,48

**TOTAL DE CRÉDITO GERAL:..... R\$ 31.133.957,02**

### GRÁFICO DE FINANCIAMENTO

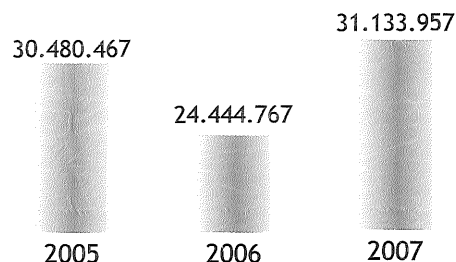

\* Saldo em carteira

Todo mundo tem um sonho.  
Você tem uma cooperativa de crédito  
que ajuda a realizar o seu.

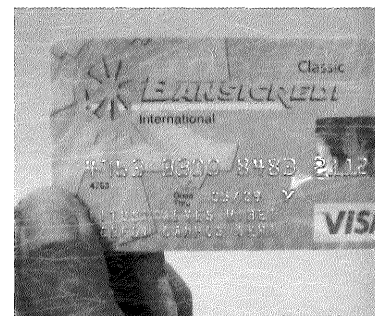
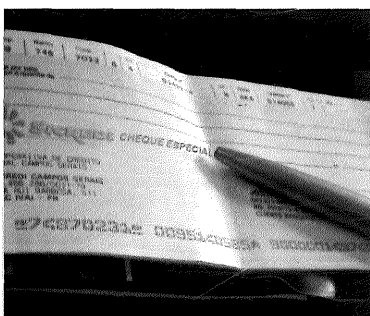

Conheça os diferenciais da SICREDI e todos os produtos  
e serviços financeiros oferecidos, entre eles:

- \*Desconto de Cheques
- \*Desconto de Duplicatas
- \*Empréstimo Pessoal Parcelado
- \*Empréstimo Pessoal Vencimento único
- \*Empréstimo para Capital de Giro PJ
- \*Rotativo
- \*Financiamento de Veículos Novos ou Usados
- \*Refinanciamento de Veículos
- \*Antecipação do Imposto de Renda
- \*Empréstimo Consignado
- \*Empréstimo para aposentados
- \*Máquinas e Equipamentos
- \*Cheque Especial
- \*Cartão de Crédito

Gente  
que coopera  
cresce.



[www.sicredi.com.br](http://www.sicredi.com.br)



## MENSAGEM DA SUPERINTENDÊNCIA REGIONAL SUREG CAMPOS GERAIS

Acreditamos que uma cooperativa de crédito encaminha-se para cumprir sua missão quando atende as demandas e produz resultados para os seus associados.

Os gráficos existentes nas páginas 15 a 21 e as demonstrações contábeis indicam que a SICREDI Campos Gerais caminha nesta direção. Para tanto em 2007, além do empenho do quadro de colaboradores e o apoio dos associados e parceiros, tivemos duas campanhas: “Poupança” e “Raspinha Premiada”. As mesmas atingiram seus objetivos e contribuíram com a formação do resultado e volume de captações, que foram importantes para o melhor atendimento ao quadro social.

Com isso, no crédito geral, onde precisamos continuar crescendo de forma responsável e pulverizada, conseguimos com linhas mais diversificadas atender em maior escala as empresas e pessoas físicas. No crédito rural, cabe-nos parabenizar o Banco Cooperativo SICREDI, pela evolução significativa no volume de recursos a nós repassados, fato que contribuiu em muito na fidelização de nossos associados agropecuaristas.

Em 2007 a cooperativa foi empreendedora, reestruturou-se tanto em obras como na sua gestão com a adesão ao Programa de Revisão e Padronização Organizacional (PRPO), e concluiu um ótimo ano com resultado superior a R\$ 2 milhões, liquidou sua dívida com o FGS (Fundo Garantidor de Solidez) e pagou juros ao capital dos associados.

Olhando para frente, para que a evolução prossiga em 2008, precisamos que os nossos associados ampliem o número de negócios com a cooperativa, dando preferência a SICREDI na obtenção de seus produtos e serviços bancários, assim agindo, além de obterem qualidade, segurança e bons preços, estarão contribuindo para a formação de um resultado que lhes proporcionarão maiores benefícios.

Paralelo a isto, planejamos duas novas campanhas para 2008, a primeira visando crescimento do quadro social, através da indicação de novos sócios pelos próprios associados e a segunda objetivando incremento nas capitalizações.

Com as bênçãos de Deus e com estes objetivos atingidos, teremos certamente ainda melhores resultados a comemorar na próxima assembléia.

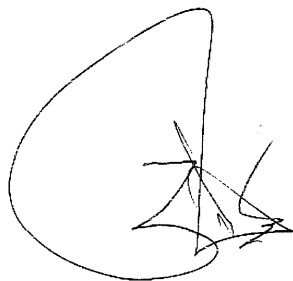

MÁRCIO ZWIEREWICZ  
Superintendente Regional



NEURI SAGGIN  
Gerente Regional de Desenvolvimento

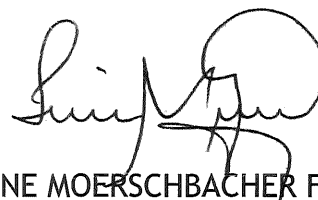

TILENE MOERSCHBACHER FARINA  
Gerente Regional Adm/Financeiro

## Prêmios do SICREDI

### PRÊMIO RISKbank 2007

O SICREDI, através do Banco Cooperativo SICREDI S.A., conquistou pelo segundo ano consecutivo o Prêmio RISKbank 2007, na categoria Banco de Varejo Seletivo. A premiação visa destacar os bancos que apresentam qualidade e regularidade na sua estrutura econômico-financeira.

A empresa de consultoria Lopes Filho & Associados acompanha sistematicamente o risco e a performance de bancos nacionais e estrangeiros, divulgando a classificação destes através do RISKbank, considerado um dos mais confiáveis sistemas de classificação de risco de instituições financeiras do país. Nesta edição, cerca de 80 bancos foram analisados pela consultoria em seis categorias.

Esta conquista ratifica a qualidade da carteira de crédito, a consistente liquidez e o processo de transparência na divulgação das informações relativas à administração do Banco Cooperativo SICREDI S.A. aos mais de um milhão de associados do Sistema.

O evento de premiação ocorreu no dia 27 de novembro, no Hotel Copacabana Palace, no Rio de Janeiro. O presidente do Banco Cooperativo SICREDI, Ademar Schardong, e o diretor financeiro, Fernando Marchet, representaram o Sistema no evento.



### SICREDI É UMA DAS MELHORES EMPRESAS PARA SE TRABALHAR NO BRASIL

O SICREDI é a única instituição cooperativa selecionada entre as 100 Melhores Empresas para se trabalhar no Brasil, segundo pesquisa da Great Place to Work® Institute e Revista Época. Nesta edição, 400 empresas nacionais de todos os portes e diferentes ramos de atividades se inscreveram na pesquisa.

Além de ser selecionada entre as 400 e conquistar um lugar na seleta lista das 100 Melhores Empresas para se Trabalhar no Brasil, o Sistema figura em posições de destaque em diferentes quesitos da pesquisa, como:

- As empresas mais procuradas para se trabalhar = 10º lugar
- As empresas com mais funcionários jovens = 10º lugar
- As empresas com mais mulheres = 22º lugar
- As melhores de serviços = 23º lugar
- As melhores em descontração = 25º lugar



A cerimônia de premiação ocorreu no dia 20 de agosto, em São Paulo, e reuniu mais de 1,2 mil executivos das empresas premiadas.

"A inserção do SICREDI nesta seleção nos enche de orgulho, principalmente porque, no centro do nosso crescimento, estão os nossos cerca de nove mil colaboradores. No Sistema, a contratação de pessoal tem um significado especial, pois aqui cada novo colaborador é um novo dono do negócio, integrante de um grupo de mais de um milhão de associados que acredita nos valores, na força e no compromisso social do cooperativismo de crédito", comemora Alcenor Pagnussatt, diretor-presidente da Confederação SICREDI.



## Relatório da Administração

Ao findarmos mais um exercício queremos prestar-lhes contas dos resultados obtidos, bem como das atividades e ações desenvolvidas no 2º semestre de 2007.

### Risco Operacional

Considerando que o gerenciamento de riscos sempre foi um dos principais elementos de apoio e sustentação à governança corporativa, compromisso reforçado através do Planejamento Estratégico 2006-2010, evidencia-se na gestão corporativa de riscos uma das estratégias para o crescimento sustentado do Sistema. Este norteador estratégico, afinado com a absorção dos conceitos do Novo Acordo de Capitais da Basiléia (Basiléia II) - consolidada no país através da Resolução 3.380/2006, publicada em 29 de junho de 2006 - promoveu uma série de ações relativas à gestão de riscos por parte do SICREDI, contemplando a adoção das melhores práticas de mercado e a adequação aos normativos pertinentes. Todas as providências visando a conformidade com as exigências normativas estão sendo tomadas, sempre observando os prazos fixados pela regulamentação vigente. Dentre as iniciativas desenvolvidas para a gestão de risco operacional, destacam-se as seguintes:

Constituição de uma estrutura sistêmica, alocada na Confederação SICREDI, responsável por liderar as atividades de gestão de risco operacional pertinentes às Centrais e Cooperativas Singulares;

Indicação do diretor responsável pelo risco operacional;

Elaboração e divulgação das políticas e processos de gestão de riscos operacionais;

Instituição de processo de registro dos eventos de perdas operacionais;

Identificação e avaliação dos fatores de risco operacionais nos principais processos;

Mapeamento das ações de tratamento necessárias para redução do nível de exposição ao risco;

Construção de treinamento à distância para dirigentes e colaboradores e divulgação de conteúdos voltados à disseminação da cultura de gerenciamento de riscos.

Processos de gestão de continuidade de negócio foram instituídos como um dos principais elementos mitigadores do risco operacional no SICREDI, elevando o nível de proteção dos recursos tecnológicos contra falhas ou interrupções nos sistemas de tecnologia da informação que dão suporte ao negócio. A infra-estrutura tecnológica conta ainda com dois centros de armazenamento e processamento de dados, instalados em locais físicos distintos e interligados entre si - garantindo assim a continuidade das operações do SICREDI.

A descrição completa da estrutura e dos processos de gestão de risco operacional pode ser acessada por meio do sítio [www.sicredi.com.br](http://www.sicredi.com.br), no caminho "Conheça o SICREDI/Estrutura/Confederação SICREDI/Gestão de Risco Operacional".

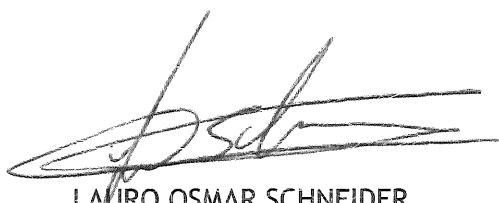

LAURO OSMAR SCHNEIDER  
Presidente



MÁRCIO ZWIEREWICZ  
Superintendente  
Regional

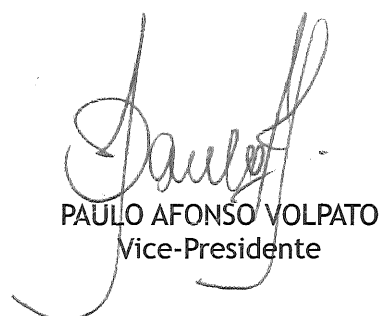

PAULO AFONSO VOLPATO  
Vice-Presidente



TÍLENE MOERSCHBACHER FARINA  
Gerente Regional Adm/Financeiro

# Balanço Patrimonial

Cooperativa de Crédito Rural Campos Gerais  
SICREDI Campos Gerais PR  
CNPJ/MF nº 81.466.286/0001-05  
DEMONSTRAÇÕES CONTÁBEIS PROCEDIDAS EM 31/12/2007

ATIVO	31/12/2007 R\$	31/12/2006 R\$	PASSIVO	31/12/2007 R\$	31/12/2006 R\$
<b>ATIVO CIRCULANTE</b>	<b>85.688.293</b>	<b>66.542.421</b>	<b>PASSIVO CIRCULANTE</b>	<b>81.523.636</b>	<b>63.672.727</b>
<b>DISPONIBILIDADES</b>	<b>70</b>	<b>580.611</b>	<b>DEPÓSITOS</b>	<b>52.245.254</b>	<b>46.556.785</b>
<b>APLICAÇÕES INTERFINANCEIRAS DE LIQUIDEZ</b>	<b>301.756</b>	<b>1.371.281</b>	Depósitos a Vista	15.881.925	11.539.389
Aplicações Mercado Aberto	301.756	1.371.281	Depósitos a Prazo	36.356.254	35.017.396
<b>TÍTULOS E VALORES MOBILIÁRIOS</b>	<b>-</b>	<b>-</b>	Outros Depósitos	7.075	-
Títulos de Renda Fixa	-	-	<b>RELAÇÕES INTERFINANCEIRAS</b>	<b>26.569.278</b>	<b>15.226.263</b>
<b>RELAÇÕES INTERFINANCEIRAS</b>	<b>38.922.172</b>	<b>33.928.635</b>	Recebimentos e Pagamentos a Liquidar	998	-
Pagamentos e Recebimentos a Liquidar	11.501	17.678	Repasse Interfinanceiros	26.568.280	15.226.263
Créditos Vinculados	-	-	<b>RELAÇÕES INTERDEPENDÊNCIAS</b>	<b>928.383</b>	<b>329.489</b>
Centralização Financeira – Cooperativas	38.910.671	33.910.957	Recursos em Trânsito de Terceiros	928.383	329.489
<b>OPERAÇÕES DE CRÉDITO</b>	<b>42.452.765</b>	<b>28.163.323</b>	<b>OBRIGAÇÕES POR EMPRÉSTIMOS</b>	<b>551.001</b>	<b>183.667</b>
Operações de Crédito Setor Privado	44.369.291	30.224.683	Empréstimos no país – Instituições Oficiais	-	-
(-) Provisão para Créditos de Liquidação Duvidosa	(1.916.526)	(2.061.360)	Empréstimos no país – Outras Instituições	551.001	183.667
<b>OUTROS CRÉDITOS</b>	<b>765.550</b>	<b>648.041</b>	<b>OBRIGAÇÕES POR REPASSES</b>	<b>-</b>	<b>-</b>
Avais e Fianças Honrados	-	-	Instituições Oficiais	-	-
Rendas a Receber	100.619	445.026	Outras Instituições	-	-
Créditos Específicos	-	-	<b>OUTRAS OBRIGAÇÕES</b>	<b>1.229.720</b>	<b>1.376.523</b>
Diversos	1.215.050	839.711	Cobrança e Arrec. de Tributos e Assemelhados	52.625	73.722
(-) Provisão para Outros Créditos de Liq. Duvidosa	(550.119)	(636.696)	Sociais e Estatutárias	334.125	627.254
<b>OUTROS VALORES E BENS</b>	<b>2.632.486</b>	<b>1.850.530</b>	Fiscais e Previdenciárias	362.843	238.648
Outros Valores e Bens	2.216.290	1.684.323	Operações Especiais	-	-
(-) Provisão p/Desvalorização de Outros Valores e Bens	(20.838)	(20.838)	Diversas	480.127	436.899
Despesas Antecipadas	437.034	187.045			
<b>ATIVO REALIZÁVEL A LONGO PRAZO</b>	<b>5.449.083</b>	<b>5.015.790</b>	<b>PASSIVO EXIGÍVEL A LONGO PRAZO</b>	<b>1.454.248</b>	<b>1.057.447</b>
<b>APLICAÇÕES INTERFINANCEIRAS DE LIQUIDEZ</b>	<b>-</b>	<b>1.223.838</b>	<b>RELAÇÕES INTERFINANCEIRAS</b>	<b>1.454.248</b>	<b>1.057.447</b>
Aplicações Mercado Aberto	-	1.223.838	Repasse Interfinanceiros	1.454.248	1.057.447
<b>OPERAÇÕES DE CRÉDITO</b>	<b>5.126.533</b>	<b>3.580.292</b>	<b>OBRIGAÇÕES POR EMPRÉSTIMOS</b>	<b>-</b>	<b>-</b>
Operações de Crédito Setor Privado	5.627.991	4.748.222	Empréstimos no País - Instituições Oficiais	-	-
(-) Provisão para Créditos de Liquidação Duvidosa	(501.458)	(1.167.930)	Empréstimos no País - Outras Instituições	-	-
<b>OUTROS CRÉDITOS</b>	<b>43.071</b>	<b>-</b>	<b>OBRIGAÇÕES POR REPASSES</b>	<b>-</b>	<b>-</b>
Créditos Específicos	-	-	Instituições Oficiais	-	-
Diversos	45.911	-	Outras Instituições	-	-
(-) Provisão para Outros Créditos de Liq. Duvidosa	(2.840)	-	<b>OUTRAS OBRIGAÇÕES</b>	<b>-</b>	<b>-</b>
<b>OUTROS VALORES E BENS</b>	<b>279.479</b>	<b>211.660</b>	Diversas	-	-
Despesas Antecipadas	279.479	211.660			
<b>PERMANENTE</b>	<b>3.577.944</b>	<b>2.660.998</b>	<b>PATRIMÔNIO LÍQUIDO</b>	<b>11.737.436</b>	<b>9.489.035</b>
<b>INVESTIMENTOS</b>	<b>1.564.702</b>	<b>1.088.439</b>	Capital de Domiciliados no País	8.797.103	7.808.012
Ações e Cotas	909.959	1.088.439	Reservas de Capital	1.315.356	100.000
Outros Investimentos	654.743	-	Reservas de Reavaliação	-	-
<b>IMOBILIZADO DE USO</b>	<b>1.321.357</b>	<b>1.089.363</b>	Reservas de Lucros	980.223	1.448.166
Imobilizações em curso	-	18.217	Sobras ou Perdas Acumuladas	644.754	132.857
Imóveis de Uso	-	-			
Outras Imobilizações de Uso	1.961.150	1.493.462			
(-) Depreciações Acumuladas	(639.793)	(422.316)			
<b>DIFERIDO</b>	<b>691.885</b>	<b>483.196</b>			
Gastos de Organização e Expansão	844.435	588.067			
(-) Amortizações Acumuladas	(152.550)	(104.871)			
<b>TOTAL DO ATIVO</b>	<b>94.715.320</b>	<b>74.219.209</b>	<b>TOTAL DO PASSIVO</b>	<b>94.715.320</b>	<b>74.219.209</b>

As Notas Explicativas são parte integrante das Demonstrações Contábeis



## II - DEMONSTRAÇÃO DE SOBRAS OU PERDAS

DESCRIÇÃO DAS CONTAS	01/07 a 31/12/2007			Exercício Corrente			Exercício Anterior		
	ATO COOPERATIVO	ATO NÃO COOPERATIVO	TOTAL	ATO COOPERATIVO	ATO NÃO COOPERATIVO	TOTAL	ATO COOPERATIVO	ATO NÃO COOPERATIVO	TOTAL
<b>INGRESSOS E RECEITAS DA INTERMEDIÇÃO FINANCEIRA</b>	4.717.937	213.452	4.931.389	9.070.869	597.655	9.668.524	6.583.925	2.583.172	9.167.097
Operações de Crédito	4.646.010	207.784	4.853.794	8.887.246	581.396	9.468.642	6.400.906	2.548.078	8.948.984
Resultado de Operações com Títulos e Valores Mobiliários	71.927	5.668	77.595	183.623	16.259	199.882	182.977	35.094	218.072
Resultado com Instrumentos Financeiros Derivativos	-	-	-	-	-	-	-	-	-
Resultado das Aplicações Compulsórias	-	-	-	-	-	-	41	-	41
<b>DISPÊNDIOS E DESPESAS DE INTERMEDIÇÃO FINANCEIRA</b>	(3.009.437)	(172.173)	(3.181.610)	(5.929.094)	(266.108)	(6.195.192)	(4.999.825)	(1.431.569)	(6.431.395)
Operações de Captação no Mercado	(1.715.096)	(30.476)	(1.745.572)	(3.509.966)	(56.081)	(3.566.047)	(3.777.101)	(549.528)	(4.326.628)
Operações de Empréstimos e Repasses	(801.589)	(70.214)	(871.803)	(1.494.295)	(138.544)	(1.632.839)	(709.876)	(131.826)	(841.702)
Provisão para Operações de Crédito	(492.752)	(71.483)	(564.235)	(924.823)	(71.483)	(996.306)	(512.849)	(750.216)	(1.263.064)
<b>RESULTADO BRUTO DA INTERMEDIÇÃO FINANCEIRA</b>	1.708.500	41.279	1.749.779	3.141.785	331.547	3.473.332	1.584.099	1.151.603	2.735.702
<b>OUTROS INGRESSOS E RECEITAS/DISPÊNDIOS E DESPESAS OPERACIONAIS</b>	(715.650)	87.874	(627.776)	(1.185.983)	214.705	(971.278)	(1.947.894)	91.316	(1.856.578)
Ingressos e Receitas de Prestação de Serviços	1.177.795	534.310	1.712.105	1.991.719	1.098.474	3.090.193	1.072.002	1.226.974	2.298.976
Dispêndios e Despesas de Pessoal	(1.439.242)	(123.702)	(1.562.944)	(2.541.086)	(232.592)	(2.773.678)	(1.844.346)	(357.068)	(2.201.414)
Outros Dispêndios e Despesas Administrativas	(1.711.801)	(305.788)	(2.017.589)	(3.429.459)	(617.153)	(4.046.612)	(3.723.073)	(792.080)	(4.515.153)
Dispêndios e Despesas Tributárias	(85.747)	(60.544)	(146.291)	(147.458)	(125.033)	(272.491)	(61.934)	(205.110)	(267.044)
Resultado de Participações em Coligadas e Controladas	-	-	-	-	-	-	-	-	-
Outros Ingressos e Receitas Operacionais	2.634.078	105.108	2.739.186	5.096.286	207.813	5.304.099	4.262.532	638.816	4.901.347
Outros Dispêndios e Despesas Operacionais	(1.290.733)	(61.510)	(1.352.243)	(2.155.985)	(116.804)	(2.272.789)	(1.653.075)	(420.215)	(2.073.290)
<b>RESULTADO OPERACIONAL</b>	992.850	129.153	1.122.003	1.955.802	546.252	2.502.054	(363.795)	1.242.919	879.124
<b>RESULTADO NÃO OPERACIONAL</b>	(34.731)	-	(34.731)	(158.081)	876	(157.205)	(128.711)	(7.064)	(135.776)
<b>RESULTADO ANTES DA TRIBUTAÇÃO SOBRE LUCRO E PARTICIPAÇÕES</b>	958.119	129.153	1.087.272	1.797.721	547.128	2.344.849	(492.506)	1.235.855	743.349
<b>IMPOSTO DE RENDA E CONTRIBUIÇÃO SOCIAL</b>	-	(76.165)	(76.165)	-	(199.358)	(199.358)	-	(608.501)	(608.501)
<b>PARCIPAÇÕES ESTATUTÁRIAS NO LUCRO</b>	(102.270)	(5.923)	(108.193)	(102.270)	(5.923)	(108.193)	-	-	-
<b>SOBRAS OU PERDAS APÓS TRIBUTAÇÃO SOBRE LUCRO E PARTICIPAÇÕES</b>	855.849	47.065	902.914	1.695.451	341.847	2.037.298	(492.506)	627.254	134.748
<b>PARTICIPAÇÕES SOCIETÁRIAS</b>	-	-	-	191.300	(191.300)	-	-	-	-
<b>SOBRAS OU PERDAS ANTES DAS DESTINAÇÕES</b>	-	-	-	1.886.751	150.547	2.037.298	-	-	-
<b>DESTINAÇÕES</b>	-	-	-	1.241.997	150.547	1.392.544	-	627.254	627.254
Juros sobre o Capital Próprio	455.897	-	(455.897)	(455.897)	-	(455.897)	-	-	-
Fates	-	-	-	(71.543)	(150.547)	(222.090)	-	627.254	627.254
Reserva Legal	-	-	-	(643.884)	-	(643.884)	-	-	-
Outras Destinações	-	-	-	(70.673)	-	(70.673)	-	-	-
<b>SOBRAS OU PERDAS APÓS AS DESTINAÇÕES</b>	-	-	-	-	-	-	(492.506)	-	(492.506)
<b>ABSORÇÃO DE DISPÊNDIOS FATES</b>	-	-	-	-	-	-	625.363	-	625.363
<b>SOBRAS OU PERDAS A DISPOSIÇÃO DA AGO</b>	399.932	47.065	447.017	644.754	-	644.754	132.857	-	132.857

As Notas Explicativas são parte integrante das Demonstrações Contábeis

## III - NOTAS EXPLICATIVAS - 31/12/2007

### NOTA 01 - CONTEXTO OPERACIONAL

A Cooperativa tem por objetivos principais estimular a formação de poupança e, através da mutualidade, a assistência financeira aos associados, com a primeira finalidade de fomentar a produção rural, bem como a circulação e a industrialização desta, além de prestar serviços inerentes à sua condição de instituição financeira. Pode praticar todas as operações compatíveis com a sua modalidade social, inclusive obter recursos financeiros de fontes externas, obedecida à legislação pertinente, aos atos regulamentares oficiais, seu Estatuto e às normas internas do SICREDI.

Esta Cooperativa iniciou suas atividades em 11 de janeiro de 1989.

### NOTA 02 - APRESENTAÇÃO DAS DEMONSTRAÇÕES CONTÁBEIS

a) Estão sendo apresentadas de acordo com a Legislação específica do Sistema Cooperativo e preceitos do Plano Contábil das Instituições do Sistema Financeiro Nacional - COSIF - aplicados com uniformidade em relação ao mesmo período do exercício anterior. Para efeito de comparabilidade, as demonstrações estão apresentadas em Reais sem centavos.

b) Conforme NBC T 6.2.3 que trata sobre os aspectos a observar na elaboração das notas explicativas, a partir deste exercício, serão adotadas a sistemática dos dados possuírem comparações com os de datas de períodos anteriores.

### NOTA 03 - RESUMO DAS PRINCIPAIS PRÁTICAS CONTÁBEIS

a) Apuração do Resultado:

As Receitas e Despesas são apropriadas mensalmente, pelo regime de competência.

b) Operações Ativas e Passivas:

As operações Ativas e Passivas com encargos pré e pós-fixados são registradas pelo valor principal, com acréscimo dos respectivos encargos incorridos, inclusive atualização monetária, observada a periodicidade da capitalização contratual.

c) Outros Ingressos e Receitas Operacionais

Este item na Demonstração de Sobras ou Perdas, apresenta saldo de R\$ 5.304.099 (Cinco milhões, trezentos e quatro mil e noventa e nove reais), sendo que deste valor, R\$ 4.365.743 (quatro milhões, trezentos e sessenta e cinco mil, setecentos e quarenta e três reais) refere-se às receitas com Administração Financeira, que é resultante da aplicação dos recursos captados, junto à Central SICREDI PR.

d) Provisão para Créditos de Liquidação Duvidosa:

d.1) A provisão para créditos de liquidação duvidosa está constituída conforme prevê a Resolução 2682 de 21/12/1999 e Resolução 2697 art 3º, onde cada devedor apresenta uma classificação em função do risco, bem como em função do efetivo atraso a partir de 15 dias, estando a carteira de empréstimos e outros créditos assim classificada nesta data:

Classificações	31/12/2007			31/12/2006		
	Normal	Vencida	Saldo	Normal	Vencida	Saldo
Operações Nível AA						
Operações Nível A	31.711.662		31.711.662	19.223.363		19.223.363
Operações Nível B	11.485.180	145.659	11.630.839	7.605.769	286.284	7.892.053
Operações Nível C	2.648.214	381.234	3.029.448	3.453.462	290.722	3.744.184
Operações Nível D	1.440.903	29.630	1.470.533	872.188	24.587	896.775
Operações Nível E	505.013	8.672	513.685	177.406	1.140	178.546
Operações Nível F	448.774	89.389	538.163	372.724	73.550	446.274
Operações Nível G	116.779	11.306	128.085	205.035	38.329	243.364
Operações Nível H	822.590	622.327	1.444.917	1.792.869	556.382	2.349.251
<b>Totais:</b>	<b>49.179.115</b>	<b>1.288.217</b>	<b>50.467.332</b>	<b>33.702.816</b>	<b>1.270.994</b>	<b>34.973.810</b>

d.2) Estão inclusos na base de cálculo da Provisão de Créditos de Liquidação Duvidosa valores relativos a outros créditos, compostos pela(s) seguinte(s) conta(s):

Conta	31/12/2007	31/12/2006
Compras Internacionais - Cartão	1.366	905
Devedores por Compra de Valores e Bens	468.684	
<b>Totais:</b>	<b>470.050</b>	<b>905</b>

d.3) Ainda, conforme prevê a Resolução 2.682/99, art. 11, III seguem mais informações sobre a carteira de crédito:

Operações	Exercício 2007	Exercício 2006
Operações Recuperadas Prejuízo	1.651.023	419.200

e) Permanente:

Está demonstrado ao custo de aquisição e corrigido monetariamente até 31.12.95 conforme prevê a Lei 9249 de 26.12.95, art. 4º, combinado com os seguintes aspectos: Os investimentos referem-se às Cotas junto à Cooperativa Central de Crédito do Paraná - Central SICREDI PR e ações junto ao Banco Cooperativo SICREDI S/A.

As ações junto ao Banco Cooperativo SICREDI S/A sofreram alteração na sua classificação contábil de Ações e Quotas nos exercícios anteriores para Outros Investimentos a partir deste exercício.

As depreciações do imobilizado são calculadas pelo método linear com base em taxas determinadas pelo prazo de vida útil estimado:

\*Instalações, móveis e utensílios ..... 10% a.a.

\*Sistema de transportes e equipamentos de Processamento de Dados ..... 20% a.a.

O diferido é representado por benfeitorias em imóveis de terceiros, amortizadas com base na vigência dos direitos contratuais, e; por gastos com aquisição e desenvolvimento de logiciais (software).

f) Absorção de Dispendios do Fates

Em alteração a sistemática do exercício anterior, adotou-se a absorção mensal dos dispendios de Assistência Técnica, Educacional, Social e de Previdência Complementar incorridos. Os valores estão incluídos na Demonstração de Sobras ou Perdas (DSP) no grupo de Outros Ingressos e Receitas Operacionais, não estando apresentado em separado como no ano de 2006.

#### NOTA 04 - OUTROS CRÉDITOS - DIVERSOS

O saldo de R\$ 1.260.961 (Um milhão duzentos e sessenta mil, novecentos e sessenta e um reais), classificado no ativo como Diversos, grupo Outros Créditos está assim composto:

Conta	31/12/2007 Saldo	31/12/2006 Saldo
Adiantamento e Antecipações Salariais	28.049	26.716
Adiantamento para Pagamento de Nossa Conta	122.510	52.014
Devedores por Compra de Valores e Bens	468.684	-
Impostos e Contribuições a Compensar	5.394	6.212
Compras Internacionais - Cartão	1.366	905
Devedores Diversos*	634.958	753.864
<b>Totais:</b>	<b>1.260.961</b>	<b>839.711</b>

A conta Devedores Diversos está assim composta:

Conta	31/12/2007	31/12/2006
Diferenças de Caixa	1.480	1.106
Pendências a Regularizar	114.221	133.879
Outros Devedores - Pais	1.659	101.281
Outros Devedores	517.598	517.598
<b>Totais:</b>	<b>634.958</b>	<b>753.864</b>

#### NOTA 05 - OBRIGAÇÕES POR EMPRÉSTIMOS E REPASSES E RELAÇÕES INTERFINANCEIRAS

Os Empréstimos e Repasses, bem como a relação interfinanceira, está assim composta:

a) Repasses Interfinanceiros:

	31/12/2007			
	Vencimento Final	Curto Prazo	Saldo Longo Prazo	Total
Instituição Financeira				
Banco Cooperativo SICREDI S/A	15/11/2011	157.147	130.885	288.032
Banco Cooperativo SICREDI S/A - Recursos Equalizados	15/11/2012	20.991.259	723.674	21.714.933
Banco Cooperativo SICREDI S/A - Poupança Rural	15/09/2011	3.097.670	599.688	3.697.558
Banco Cooperativo SICREDI S/A - Poupança Rural - Recursos Equalizados	15/12/2008	2.322.005		2.322.005
<b>Totais:</b>		<b>26.568.281</b>	<b>1.454.247</b>	<b>28.022.528</b>

	31/12/2006			
	Vencimento Final	Curto Prazo	Saldo Longo Prazo	Total
Instituição Financeira				
Banco Cooperativo SICREDI S/A	23/10/2011	10.225.857	478.633	10.704.490
Banco Cooperativo SICREDI S/A - Recursos Equalizados	15/11/2011	1.754.645	506.199	2.260.844
Banco Cooperativo SICREDI S/A - Poupança Rural	15/09/2011	2.478.057	72.615	2.550.672
Central SICREDI PR - Recursos Outros Bancos	28/06/2007	767.704	-	767.704
<b>Totais:</b>		<b>15.226.263</b>	<b>1.057.447</b>	<b>1.283.710</b>

b) Obrigações por Empréstimos

	31/12/2007			
	Vencimento Final	Curto Prazo	Saldo	Total
Instituição Financeira				
Central SICREDI PR - Limite PL	10/12/2008	551.001		551.001
<b>Totais:</b>		<b>551.001</b>		<b>551.001</b>

	31/12/2006			
	Vencimento Final	Curto Prazo	Saldo	Total
Instituição Financeira				
Central SICREDI PR - Limite PL	17/05/2007	183.667		183.667
<b>Totais:</b>		<b>183.667</b>		<b>183.667</b>

#### NOTA 06 - OUTRAS OBRIGAÇÕES - DIVERSAS

O saldo de R\$ 480.127 (Quatrocentos e oitenta mil, cento e vinte e sete reais), classificado no Passivo Circulante como Diversas, grupo Outras Obrigações está assim composto:

Conta	31/12/2007	31/12/2006
Obrigações por Aquisição de Bens e Direitos	47.959	47.959
Recursos Recebidos da Previdência Social	907	16.134
Obrigações por Prestação Serviços	1.366	1.366
Provisões para Pagamentos a Efetuar	283.718	287.455
Provisões para Passivos Contingentes	19.000	12.500
Credores Diversos*	127.177	71.485
<b>Totais:</b>	<b>480.127</b>	<b>436.899</b>

A conta Credores Diversos está assim composta:

Conta	31/12/2007	31/12/2006
Sobras de Caixa	6.904	12.235
Fornecedores Pessoas Jurídicas	309	2.650
Pendências a Regularizar	7.429	6.411
Credores - Cartão Banco Cooperativo SICREDI	58.407	50.084
Credores Administradora Consórcio	193	105
Comunicação Corporativa	29.003	-
Outros Credores	24.932	-
<b>Totais:</b>	<b>127.177</b>	<b>71.485</b>

## NOTA 07 - PASSIVOS CONTINGENTES

### a) CONTINGÊNCIA TRABALHISTA

Esta cooperativa possui reclamatórias trabalhistas em andamento no montante estimado de R\$ 75.100 (setenta e cinco mil e cem reais). As probabilidades de exigibilidade desses passivos foram consideradas possíveis, não havendo necessidade de provisão dos valores, no entanto, em razão de prudência, foi provisionado o valor de R\$ 19.000 (dezenove mil reais).

## NOTA 08 - CONTAS DE COMPENSAÇÃO

O montante das contas extra patrimoniais, registradas em conta de compensado totalizam R\$ 258.575.514 (duzentos e cinquenta e oito milhões, quinhentos e setenta e cinco mil, quinhentos e quatorze reais).

Assua formação analítica compõe-se das seguintes contas:

Contas	31/12/2007	31/12/2006
Beneficiários de Garantias Prestadas	3.390.065	3.341.784
Títulos Cauçionados	290.596	2.595.119
Valores em Custódia	2.156.311	1.044.068
Valores em Garantia	65.230.367	45.805.555
Carteira de Cobrança	6.020.959	4.760.170
Contratos de Seguros	3.667.000	3.427.000
CPMF - Movimentação Financeira	84.325.653	81.181.733
Créditos Baixados como Prejuízo	6.082.257	4.065.548
Patrimônio de Referência - Ajustes	221.386	-
Limites Operacionais - Ajustes	912.681	-
Valores de Créditos Contratados a Liberar	14.136.773	9.740.802
Valor Capital Realizado e P. L. Mínimo	179.986	182.832
Exigência de P. L. para Cobertura do Risco de Mercado	509.576	338.656
Outras Contas de Compensação Ativas	20.984.573	8.455.886
Classificação da Carteira de Crédito	50.467.332	34.973.811
<b>Totais:</b>	<b>258.575.515</b>	<b>199.912.964</b>

## NOTA 09 - BENEFICIÁRIOS DE GARANTIAS

### PRESTADAS - COBRIGACÕES

As Cobrigações com empréstimos, registradas no compensado, referem-se a recursos recebidos de Instituições Financeiras e repassados a associados, via Banco Cooperativo SICREDI S/A, em que a cooperativa é intermediária, e garantidora solidária, por força de ajuste firmado entre as partes.

Tais valores estão assim compostos:

Linha de Crédito/Instituição Financeira	31/12/2007	31/12/2006
LEFA Agrícola - Aquisição para Manutenção de Bens	106.830	189.698
FINAME BNDES - Automático	245.912	330.538
FINAME MODERFROTA	558.369	759.378
PRONAF Investimento BRDE	185.661	-
PRONAF "D" - Banco Cooperativo SICREDI S/A	254.707	335.379
PRONAF "C" - Banco Cooperativo SICREDI S/A	4.423	19.026
PROSOLO - Banco Cooperativo SICREDI S/A	-	19.294
PROFRUTA	-	173.928
Carta Fiança/Aval	41.422	-
PESA-20 Anos-Ressarcimento Rendas STN	-	-
PRODEFRUTA	180.639	-
MODERAGRO	482.301	510.338
PRODEAGRO	44.887	383.555
MODERINFRA	125.939	158.476
PRODECOOP	5.989	-
PROPFLOA	215.690	-
PRODEAGRO Leite - Aquisição	87.853	123.945
PRODEAGRO Leite - Outros	635.895	59.075
PRONAF - Convencional "E"	34.117	42.457
Consórcio SICREDI	77.540	-
CDC - Banco Volkswagen	10.503	229.920
Cobrigações - Inadimplência	91.388	6.777
<b>Totais:</b>	<b>3.390.065</b>	<b>3.341.784</b>

## NOTA 10 - CAPITAL SOCIAL

O Capital Social está representado pela participação de 11.856 associados, atingindo o montante de R\$ 8.797.103 (oito milhões, setecentos e noventa e sete mil, cento e três reais).

Em 31.12.2006 o capital social estava representado pela participação de 10.487 associados, atingindo o montante de R\$ 7.808.012 (sete milhões, oitocentos e oito mil e doze reais).

## NOTA 11 - RESULTADO DE ATO NÃO COOPERATIVO - PARTICIPAÇÕES SOCIETÁRIAS

O valor de R\$ 191.300 (Cento e noventa e um mil e trezentos reais) que corresponde ao resultado do ato não cooperativo relativo as Participações Societárias, a partir deste exercício não será mais destinado ao Fates e sim para as Sobras a Disposição da AGO, conforme art. 88 da Lei 5.764/71.

## NOTA 12 - RESERVAS DE CAPITAL - FUNDO GARANTIDOR

Encontra-se registrado no Patrimônio Líquido, grupo de Reservas de Capital, na conta "Fundo Garantidor de Solidez - Utilização", a importância de R\$ 1.315.356 (Um milhão, trezentos e quinze mil, trezentos e cinquenta e seis reais) referente ao saldo atual do aporte de recurso do Fundo, com o objetivo de absorver perdas da cooperativa, e viabilizar o re-enquadramento operacional, conforme detalhado abaixo:

Data	Valor original aporte
30/04/2007	1.244.683
<b>Total:</b>	<b>1.244.683</b>

Em 30/04/2007, a Cooperativa recebeu aporte do Fundo Garantidor de Solidez, na forma do Voto 0001/2007.DIR, o valor de R\$ 1.244.684, estando contabilizado na conta FGS utilização. Com os recursos aportados, foi liquidado o aporte realizado pelo Fundo Garantidor de Crédito, conforme Contrato Particular de Cessão de Direitos e Créditos celebrados junto à Cooperativa Central de Crédito do Paraná - Central SICREDI PR, no exercício de 2006 resultando em retorno dos títulos de crédito cedido no referido contrato, com conseqüente aumento de provisão de operações de crédito.

Conforme previsto no art. 8º do regulamento do FGS, a devolução do montante utilizado do Fundo Garantidor de Solidez, será baseada na geração de resultado (sobras) e obedecerá ao cronograma estabelecido no plano de viabilidade/recuperação econômico-financeira.

As perdas cobertas pelo FGS, foram integralmente absorvidas pela Reserva Legal, e os juros incorridos foram absorvidos pelo resultado obtido neste exercício, estando demonstrado em Outras Distribuições, na Demonstração de Sobras ou Perdas. O repasse financeiro ao Fundo Garantidor de Solidez se dará no primeiro semestre de 2008.

  
LAURO OSMAR SCHNEIDER  
Presidente

  
PAULO AFONSO VOLPATO  
Vice-Presidente

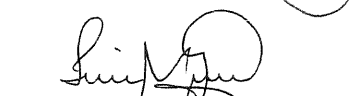
  
TILENE MOERSCHBACHER FARINA  
Contador  
CPF: 976.137.629-04  
CRC- PR: 04183504



## PARECER DA AUDITORIA

Aos Conselheiros, Diretores e Cooperados da  
COOPERATIVA DE CRÉDITO RURAL CAMPOS GERAIS - SICREDI CAMPOS GERAIS  
Ponta Grossa - PR

1. Examinamos o balanço patrimonial da COOPERATIVA DE CRÉDITO RURAL CAMPOS GERAIS levantado em 31 de dezembro de 2007, as demonstrações do resultado (sobras ou perdas) e as notas explicativas correspondente ao exercício findo naquela data, elaborados sob a responsabilidade de sua administração. Nossa responsabilidade é a de expressar uma opinião sobre essas demonstrações contábeis.
2. Nossos exames foram conduzidos de acordo com as normas de auditoria aplicáveis no Brasil e compreenderam: (a) o planejamento dos trabalhos, considerando a relevância dos saldos, o volume de transações e o sistema contábil e de controles internos da cooperativa; (b) a constatação, com base em testes, das evidências e dos registros que suportam os valores e as informações contábeis divulgados; e (c) a avaliação das práticas e das estimativas contábeis mais representativas adotadas pela administração da cooperativa, bem como da apresentação das demonstrações contábeis tomadas em conjunto.
3. Em nossa opinião, as demonstrações contábeis referidas no primeiro parágrafo representam adequadamente, em todos os aspectos relevantes, a posição patrimonial e financeira da COOPERATIVA DE CRÉDITO RURAL CAMPOS GERAIS em 31 de dezembro de 2007 e o resultado de suas operações referente ao exercício findo naquela data, de acordo com as práticas contábeis adotadas no Brasil.
4. As demonstrações contábeis relativas ao exercício findo em 31 de dezembro de 2006, foram examinadas por outros auditores, que emitiram parecer, sem ressalva, datado de 18 de janeiro de 2007.

Porto Alegre, 24 de janeiro de 2008.



Alexandre Euzébio Silva  
Contador - 1SP215949/O-6 S - PR  
CNAI 2099

Julçara Analice dos Santos Pereyra  
Contadora - CRC-RS 36908/O-5 S - PR  
CNAI 1987

## PARECER DO CONSELHO FISCAL

O Conselho Fiscal da Cooperativa de Crédito Rural Campos Gerais, no uso de suas atribuições Legais e Estatutárias, tendo acompanhado regularmente todos os negócios da Cooperativa no decorrer do exercício, conforme atas das reuniões realizadas e examinando criteriosamente o Balanço Geral, a Demonstração de Sobras ou Perdas, os Livros Contábeis, o Caixa e os demais documentos relativos ao exercício encerrado em 31 de dezembro de 2007, bem como o Relatório da Diretoria através de seus membros e da Análise realizada no Balanço Patrimonial levantado em 31/12/2007 com base nos relatórios de auditoria apresentados pela Área de Supervisão e Controles da Central PR, é de parecer favorável a sua aprovação.

Ponta Grossa, 24 de janeiro de 2.008.



Popke Ferninand Van Der Vinne



Eltje Jan Rabbers



Geraldo Verschoor

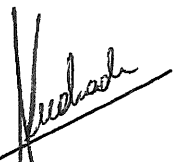

Alberto Dal Bianco de Andrade

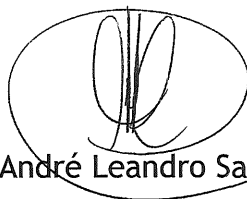

André Leandro Sauressig



Walter Roberto Kloth

## Objetivos e Metas

### DIRETRIZES

#### 1 - Econômico: "Equilíbrio Econômico-Financeiro"

- Ampliação de Produtos e Serviços por Associado (IPP e Ticket Médio) - 6 produtos por associado;
- Ampliação da participação das Rendas de Serviços nas Receitas Totais em 30%;
- Gestão do crédito (Inadimplência <4 e manutenção de adequados níveis de provisão);
- Aumento do volume de recursos de R\$ 85 milhões para R\$ 109 milhões;
- Ocupação Geográfica: Unidade em Tibagi, e 2ª Unidade em Castro;
- Índice de Eficiência <80%;
- Resultado (133% do CDI sobre o PL);
- Realização de Campanhas para ampliação do quadro social e de capitalização.

#### 2 - Social: "Fortalecer o Relacionamento"

- Implementação dos Programas "Crescer" e "Pertencer";
- Ampliação das parcerias com Cooperativas, Associações e Entidades de Classe;
- Participação em eventos de nossos parceiros nas comunidades;
- Realização do 3º ESINT.

### METAS

#### METAS 2008

PRODUTO	REALIZADO EM 31/10	PROJETADO EM 30/11	METAS 2008	EVOLUÇÃO
ASSOCIADOS	11.415	11.690	14.640	26%
DEP. À VISTA	16.369.027	17.476.840	19.930.000	25%
DEP. À PRAZO	36.550.586	35.888.772	51.990.000	30%
FUNDOS	8.013.700	8.366.903	14.285.000	74%
POUPANÇA	7.438.176	7.401.875	10.235.000	40%
PREVIDÊNCIA	452.115	505.761	1.325.000	171%
CAPITAL	8.190.936	8.221.365	11.270.000	31%
CONSÓRCIO - MOTOS	670.201	728.000	1.272.030	74%
CONSÓRCIO - AUTOMÓVEIS	588.241	643.000	2.330.681	262%
CONSÓRCIO - CAMINHÕES/TRATORES	177.000	180.000	2.101.797	1201%
CONSÓRCIO - OUTROS BENS	0	0	93.608	100%
SEGURO AUTOMÓVEIS	444.730	460.378	648.500	29%
SEGURO EMPRESARIAL	44.023	46.382	125.400	121%
SEGURO RESIDENCIAL	65.792	68.507	124.300	57%
SEGURO RURAL	320.599	332.405	459.800	32%
SEGURO VIDA EM GRUPO	2.934	3.692	157.250	
SEGURO VIDA INDIVIDUAL	68.366	71.748	586.260	
COBRANÇA	103.961	115.320	170.980	38%
CHEQUE ESPECIAL VLR CONTRATADO	7.596.000	7.650.000	10.165.000	33%
CHEQUE ESPECIAL NR. CONTRATO	3.558	3.686	6.417	201%
CARTÃO DE CRÉDITO	1.656	1.668	2.594	47%
CARTÃO DE DÉBITO	5.302	5.385	7.784	42%
CRÉDITO GERAL (SALDO CARTEIRA)	24.838.171	26.053.000	30.015.000	17%
CRÉDITO GERAL NR. CONTRATOS	0	0	7.560	
ARRECADAÇÃO	0	5.671	25.153	
UNIMED	864	899	1.077	19%
INSS				70% DOS BENEFICIÁRIOS COM CRÉDITO EM C/C

## Conclusão e Agradecimento

Prezado associado (a)

O ano de 2007 iniciou com perspectivas incertas, tanto nos cenários macroeconômicos e do agronegócio, como no que se refere aos resultados que a nossa cooperativa poderia produzir após a vital reestruturação pela qual passou em 2006.

Porém graças ao empenho de todos, ao trabalho de nossos colaboradores, e principalmente a fidelidade de nossos associados fechamos um ano histórico para nossa cooperativa, com resultado que nos proporcionou liquidar compromissos herdados e ainda pagar juros ao capital de nossos associados, conquista que vemos como fundamental na gestão de uma cooperativa.

Prezamos pela intercooperação com cooperativas parceiras, as quais muito nos honram ao fazer parte da SICREDI Campos Gerais: Castrolanda, Batavo, Coopagrícola, Unimed e a Uniodonto que agora se soma. Além de importantes parceiros no meio comercial.

Vislumbramos 2008 com grande otimismo, as perspectivas são boas para o agronegócio tanto em produtividade como em margem de lucros e também para o setor comercial embalado pelo crescimento do PIB. Isto nos leva a prever resultados bem melhores para nossos associados e conseqüentemente para nossa cooperativa.

O final do ano de 2007 marca também nosso segundo ano a frente da direção desta cooperativa, representante que somos dos mais de 11 mil associados, queremos agradecer a confiança que nos foi depositada, pois nos momentos difíceis de nossa caminhada é que podemos mostrar, que não fugir dos desafios é uma virtude e que enfrentá-los com clareza e dignidade é uma obrigação. Afinal no cooperativismo onde todos somos donos do SICREDI os êxitos e os resultados são divididos entre todos nós e é esta história vitoriosa que juntos construímos a frente da SICREDI Campos Gerais.



LAURO OSMAR SCHNEIDER  
Presidente

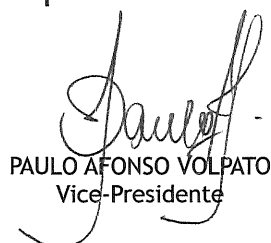

PAULO AFONSO VOLPATO  
Vice-Presidente

### MISSÃO

“Como sistema cooperativo, valorizar o relacionamento, oferecer soluções financeiras para agregar renda e contribuir para a qualidade de vida dos associados e da sociedade”.

### VISÃO

“Ser reconhecido pela sociedade como instituição financeira cooperativa, com excelência operacional e gestão, voltada para o desenvolvimento econômico e social”.

### VALORES

1. Preservação irrestrita da natureza cooperativa do negócio;
2. Respeito à individualidade do associado;
3. Valorização e desenvolvimento das pessoas;
4. Preservação da instituição como sistema;
5. Respeito às normas oficiais e internas;
6. Eficácia e transparência na gestão.



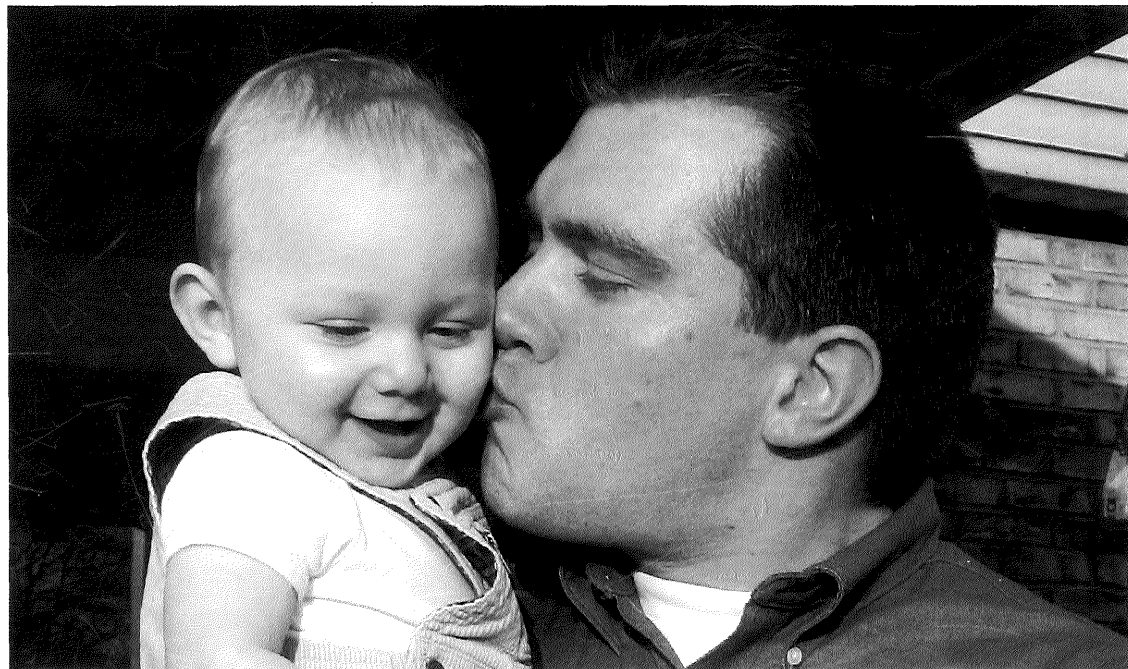

## QUEM TEM SICREDI SEGUROS NUNCA AMA SOZINHO

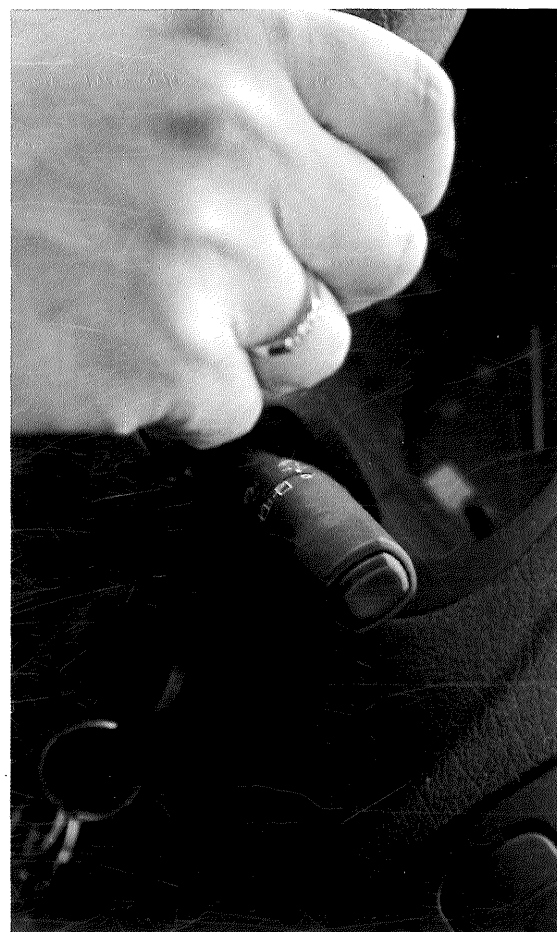
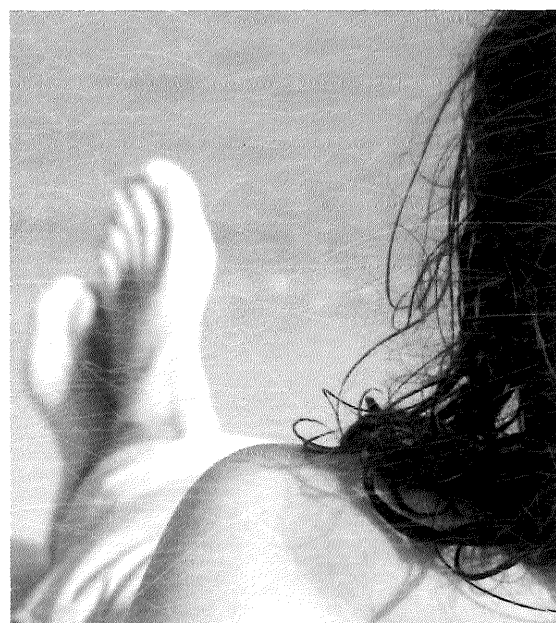

ACIDENTES PESSOAIS - ACIDENTES PESSOAIS  
COLETIVOS - ALTA RENDA - AUTO - AUTOMAI  
CAMINHÃO - AUTOMAI GOLD - COLHEITA  
GARANTIDA - CONDOMÍNIO - EMPRESARIAL -  
GRANZO - MULTISCO RURAL - PRODUTOR RURAL  
- PRESTAMISTA - PROFISSIONAL - RESIDENCIAL -  
RISCOS DIVERSOS - VIDA 100 -VIDA EM GRUPO -  
VIDA MAIS PREMIADA - VIDA PERSONALIZADO -  
VIDA PREMIADA MASTER - SEGURO VIDA MULHER



O futuro começa hoje



Seguros de Pessoas garantidos por Icatu Hartford Seguros S.A.  
- CNPJ 42.283.770/0001-39 (de acordo com a apólice contratada).  
Seguros de Danos garantidos por Mapfre Cera Cruz Seguradora  
S.A. - CNPJ 61.074.175/0001-38 (de acordo com a apólice  
contratada). Corredor cód. SUSEP nº 05.0023.1.041237-6.

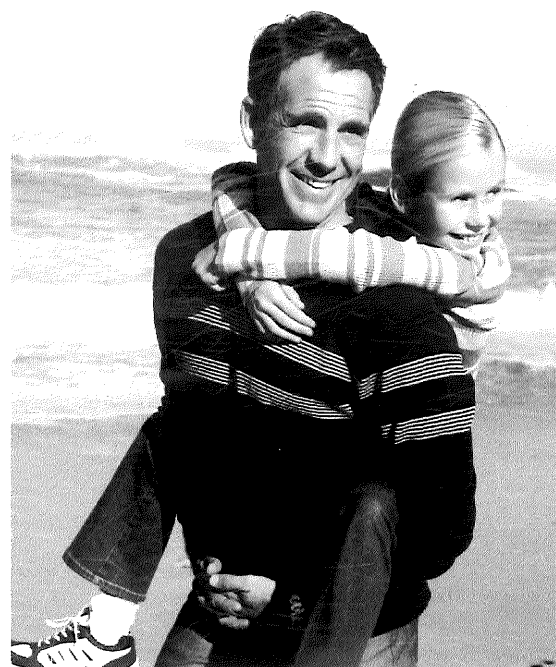

A gente sabe o valor que você dá para as  
suas coisas. Até porque sempre esteve por  
perto ajudando a conquistar todas elas. E  
como se mais de 1 milhão de associados  
estivessem cuidando de você, do seu  
patrimônio e da sua família com todo o seu  
carinho e dedicação que você merece.  
Porque você é parte do SICREDI e compartilha  
os mesmos sonhos com milhares de pessoas.  
Pessoas que, trabalhando sempre juntas,  
fazem dos nossos seguros um dos mais  
confiáveis do Brasil.

Gente  
que coopera  
cresce.

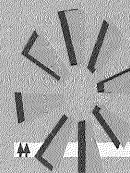

**SICREDI**

[www.sicredi.com.br](http://www.sicredi.com.br)



# Pequenas parcelas para grandes sonhos.

SICREDI Consórcios Caminhões, Utilitários, Tratores,  
Equipamentos Agrícolas e Rodoviários.

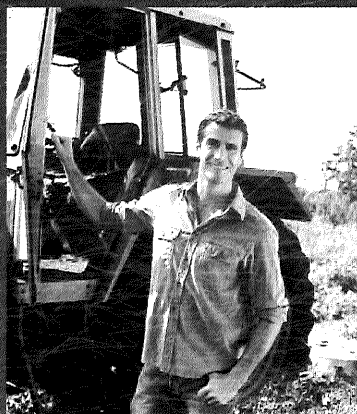

## Trator Massey 265 2

Parcelas mensais de **R\$ 747,81**

Valor do Crédito: R\$ 66.178,00

## F-250 XL CS

Diesel 3.9 L 4x2

Parcelas mensais de **R\$ 1.054,01**

Valor do Crédito: R\$ 93.275,00



## Mercedes-Benz

Caminhão Atego  
1418/48 (0009T)

Parcelas mensais de **R\$ 1.542,45**

Valor do Crédito: R\$ 136.500,00

**SICREDI CONSÓRCIOS**  
A união de forças para realizar sonhos.

Gente  
que coopera  
cresce



[www.sicredi.com.br](http://www.sicredi.com.br)

Nos valores das parcelas estão inclusos a Taxa de Administração de 9% no período e Fundo de Reserva de 4% no período. Não estão inclusos nos valores das parcelas os percentuais do Seguro de Vida Prestamista. Verifique os percentuais de acordo com a sua faixa etária na sua cooperativa de crédito. Valores sujeitos a alteração sem aviso prévio conforme tabela do fabricante/fornecedor. Parcelas referentes a planos de 100 meses sujeitas a alteração conforme variação do valor de crédito. No valor dos créditos foram consideradas as alíquotas de ICMS praticadas no Estado do Rio Grande do Sul, podendo ocorrer variação nos demais estados. Serviços ao Cidadão Banco Central do Brasil - Denúncias e Reclamações: 0800 979 2345 - [www.bcb.gov.br](http://www.bcb.gov.br). Imagens meramente ilustrativas. Ouvidoria SICREDI - 0800 646 2519.

25007