

RELATÓRIO ANUAL 2004

Índice

| | |
|---------------------------------|----|
| Editorial..... | 3 |
| Prêmios..... | 4 |
| Recursos Humanos..... | 4 |
| Inaugurações..... | 5 |
| Unidades de atendimento | |
| Ivaí..... | 6 |
| Ipiranga..... | 7 |
| Ventania..... | 7 |
| Piraí do Sul..... | 8 |
| Curiúva..... | 8 |
| Carambeí..... | 9 |
| Castro..... | 9 |
| Ponta Grossa..... | 10 |
| Trabalho Social..... | 11 |
| Jogos de Integração..... | 11 |
| Campanhas Promocionais..... | 12 |
| Metas..... | 13 |
| Planejamento Estratégico..... | 13 |
| Balanco Patrimonial..... | 14 |
| Demonstração de resultados..... | 15 |
| Notas explicativas..... | 16 |
| Parecer Auditoria..... | 18 |
| Parecer Conselho Fiscal..... | 18 |
| Agradecimentos..... | 18 |
| Quadro Diretivo..... | 19 |

É com grande satisfação que escrevo o editorial deste relatório anual referente ao ano de 2004. Os dados que os senhores terão acesso neste material condizem com o rápido crescimento de nossa cooperativa.

A Sicredi Campos Gerais está comemorando 16 anos de serviços prestados. Da primeira unidade de atendimento inaugurada em Ponta Grossa, somam-se mais oito unidades distribuídas em sete municípios. Sempre primando pela promoção e valorização da comunidade, mais duas unidades de atendimento serão abertas em 2005, aumentando a família Sicredi Campos Gerais, reforçando desta forma a nossa missão.

O crescimento da economia paranaense em 2004, revelado na produção industrial (10,1%) e no agronegócio (que exportou US\$ 6,51 bilhões e elevou o Paraná à segunda potência brasileira) repercutiu positivamente no balanço financeiro da Sicredi Campos Gerais. A cooperativa fechou o ano de 2004 com aproximadamente nove mil associados, número 44% maior que em 2003. O volume de crédito chegou a R\$ 28,6 milhões no ano passado, enquanto que em 2003, o indicador atingiu R\$ 21,7 milhões e R\$ 6,7 milhões em 2002. Se comparado a 2002, o volume de crédito em 2004 da Sicredi Campos Gerais apontou um crescimento de 326%.

Outro fator preponderante nesta progressão é o aumento no número de unidades de atendimento da Sicredi. Hoje, os associados podem ser atendidos pelas duas unidades de Ponta Grossa (no bairro de Nova Rússia e Vila Oficinas), e nas cidades de Ivaí, Ipiranga, Piraí do Sul, Ventania, Curiúva, Carambeí e Castro.

O planejamento estratégico estabeleceu para 2005 a abertura da unidade de atendimento do bairro de Uvaranas, em Ponta

Grossa, ainda no primeiro semestre, e a inauguração da unidade de Tibagi, cidade turística dos Campos Gerais, logo no segundo semestre. Além de movimentar a economia dessas regiões, a Sicredi estará colaborando com a geração de empregos.

Hoje as nove unidades de atendimento empregam cerca de 90 colaboradores que se dedicam integralmente para o sucesso de nossa instituição.

Enfim, se estamos em franco desenvolvimento e temos tantas vitórias devemos agradecer primeiramente a Deus que nos dá forças para continuar nossa jornada e a nossa qualificada equipe de trabalho, sem esquecermos de nossos associados que nos confiam seus investimentos e nos fortalecem cada dia mais com laços de amizade e cooperativismo.

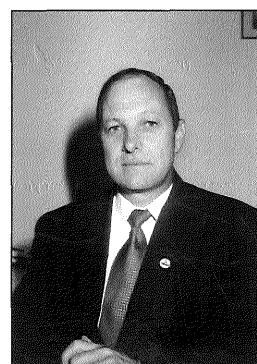

Luiz Alberto Serenato
Presidente Sicredi Campos Gerais

Evolução dos Associados
SICREDI - CAMPOS GERAIS

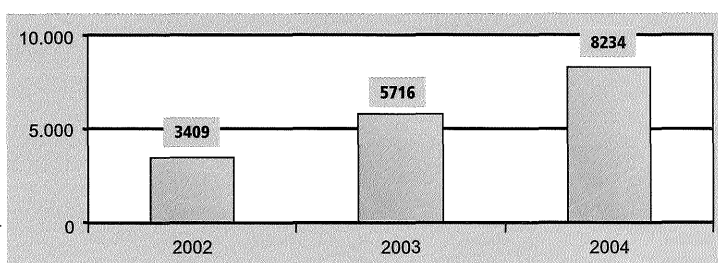

Operações x Recursos
SICREDI - CAMPOS GERAIS

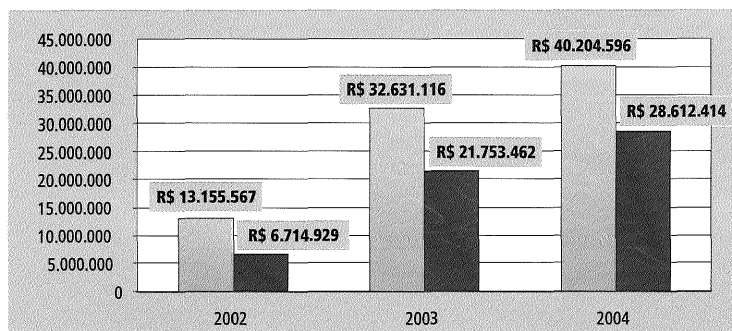

■ OPERAÇÕES DE CRÉDITO ■ RECURSOS TOTAIS

Sobras x PLA
SICREDI - CAMPOS GERAIS

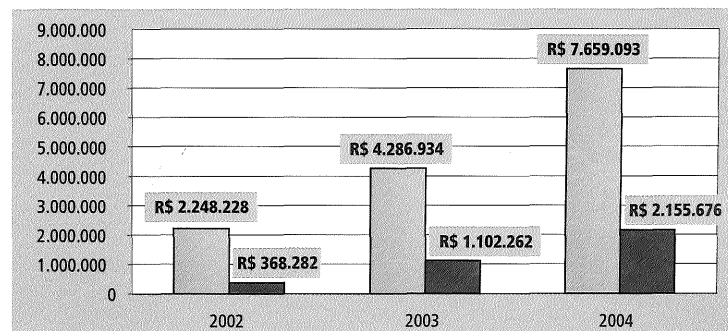

■ SOBRES ■ P.L.A.

Prêmios

Cooperativa Padrão

Pelo 2º ano consecutivo a Sicredi Campos Gerais alcança o 2º lugar no Prêmio Cooperativa Padrão – concedido pela Sicredi Central do Paraná.

Esta premiação ratifica o ótimo desempenho da Cooperativa, obtido a partir de uma gestão qualificada e com credibilidade perante a comunidade.

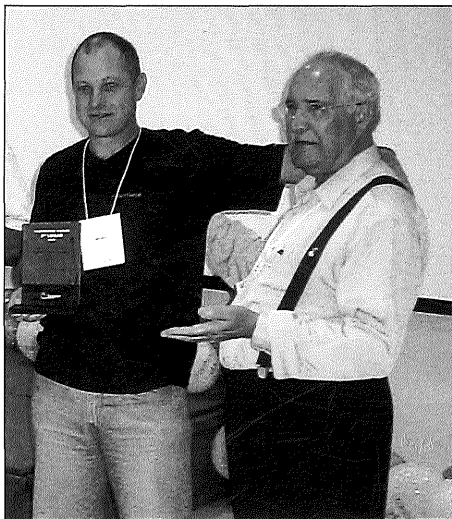

Luiz Alberto Serenato recebe Prêmio Cooperativa Padrão



Sicredi FIF Invest Plus

Outro prêmio significativo alcançado neste ano de 2004 em relação ao Sicredi foi o Sicredi FIF Invest.

O Guia Exame 2004 - Os Melhores Fundos de Investimentos - publicado em 11 de agosto de 2004, atribuiu ao Sicredi FIF Invest Plus a cotação máxima de cinco estrelas na categoria fundos

de renda fixa. O ranking avaliou, especialmente, a competência do gestor em obter boa rentabilidade com baixa volatilidade destes rendimentos. Este resultado confirma a boa performance do produto oferecido pela Sicredi entre os 1.000 maiores fundos disponíveis para aplicação no país.



Crescimento

O êxito de qualquer empresa passa pela capacidade da gestão, qualidade de seus produtos e serviços e de seus funcionários. A SICREDI Campos Gerais tem ciência disto, por isto adota procedimentos altamente técnicos para a contratação de seus colaboradores.

Isto se reflete no crescimento observado pela Cooperativa ao longo dos anos, que viu o número de colaboradores saltar de 41 em 2002 para 83 em 2004 e ainda com elevado tempo de permanência no emprego revelando o alto grau de comprometimento e envolvimento destes e da Cooperativa.

Evolução dos Recursos Humanos

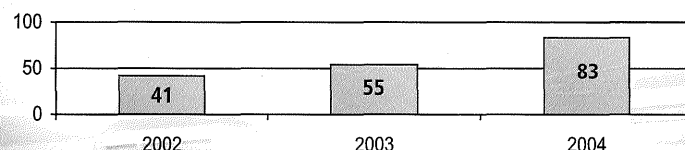

Família SICREDI: atualmente a SICREDI Campos Gerais conta com 83 colaboradores



Inaugurações

URDC

A Sicredi Campos Gerais até poucos meses possuía uma Unidade de Processamento que era responsável pelo controle administrativo das Unidades de Atendimento da Cooperativa. Em razão do crescimento da instituição foi necessária a ampliação da equipe Sicredi e, conseqüente, a reestruturação dessa central administrativa em áreas de controle e desenvolvimento distintas, para não comprometer o processo de manutenção e expansão dos postos de atendimento. Diante de tal cenário, vislumbrou-se que a melhor alternativa seria a criação de uma Unidade Regional de Desenvolvimento e Controle (URDC).

Pensando mais à frente e apostando sempre no potencial da nossa região, idea-

lizou-se a formação de uma URDC em união com outra cooperativa, a Sicredi Capal. Essa parceria possibilitaria otimização da performance operacional e de desenvolvimento da unidade, bem como a redução das despesas administrativas fixas. E assim o sonho se concretizou.

No dia 17 de dezembro de 2004 foi inaugurada em Ponta Grossa a Unidade Regional de Desenvolvimento e Controle (URDC), representando mais um passo importante no processo de desenvolvimento do cooperativismo na Região dos Campos Gerais.

Para quem ainda não conhece a nova estrutura e quiser fazer uma visita, a Rua Padre Anacleto n. 174, fica no Bairro de Nova Rússia.



Karine Trentin,
Gerente URDC



Sr. Luiz Alberto Serenato, presidente da SICREDI Campos Gerais e Sr. Eric Bosch, presidente da SICREDI Capal, inauguram a URDC

"Sem dúvida esse projeto vem agregar e auxiliar as cooperativas em seu desenvolvimento e, para mim, é satisfatório fazer parte desse novo desafio".

Karine Logullo Trentin
Gerente URDC



Colaboradores da URDC

Unidade de Castro

Comemorada com uma bela recepção no Memorial de Imigração Holandesa em Castrolanda, a inauguração da unidade Sicredi na cidade de Castro foi outra grande conquista da Sicredi Campos Gerais.

A solenidade realizada no dia 3 de setembro

de 2004 contou com a presença de autoridades políticas, importantes empresários, agropecuaristas da região e muitos amigos.

Situada na principal avenida da Vila Rio Branco em Castro, a unidade tem proximidade com as grandes cooperativas e com o comércio em geral.

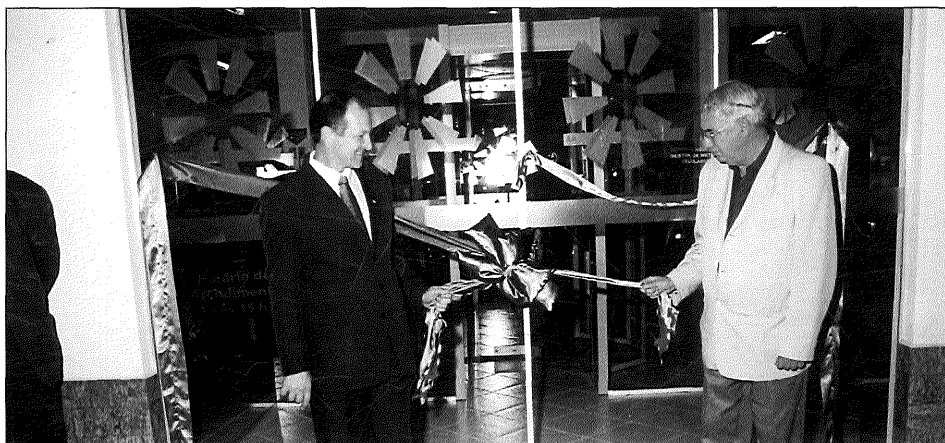
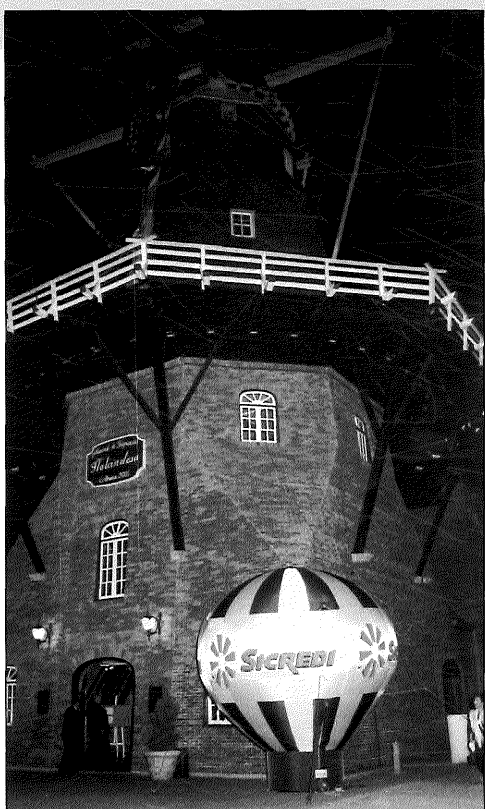

Sr. Luiz Alberto Serenato e Sr. Reinaldo Cardoso, Prefeito Municipal de Castro, descerram a faixa da inauguração da nova Unidade

Unidades de Atendimento



"As empresas são geridas por pessoas e para as pessoas. O cooperativismo preza essa filosofia, pois é uma sociedade de pessoas. Devemos valorizar cada vez mais o ser humano, pois vivemos cada dia buscando nossa felicidade"

Judas Tadeu Andreatta
Gerente Regional

Há 16 anos na Região dos Campos Gerais, o Sistema de Crédito Cooperativo Sicredi reafirma o seu compromisso de promover o desenvolvimento da comunidade e auxiliar o crescimento da economia regional. Toda esta dedicação e profissionalismo refletem diretamente na consolidação da instituição, que hoje está presente em oito municípios, com nove unidades estruturadas e mais de 8 mil associados. Na foto ao lado, Sr. Judas Tadeu Andreatta, Gerente Regional com os gerentes de negócios.



Ivaí

O município sempre se destacou pela produção de feijão e erva mate, abrigando uma das maiores empresas processadoras do produto, além de um dos maiores centros de pesquisa de erva mate do mundo, em parceria com Universidades brasileiras e uma alemã.



"Acredito que o ano de 2005 será de realizações para nossa unidade de atendimento. Desde já passaremos a efetuar o pagamento de pelo menos 180 fumicultores da Souza Cruz, o que irá alavancar o depósito à vista, bem como o depósito a prazo da unidade. Também estamos elaborando formas para atender cada ramo agrícola - começando por uma linha de crédito específica para produtores de leite do município. Outro atrativo será a reforma da unidade, que já está em andamento, afim de proporcionar maior conforto para nossos associados ainda no primeiro semestre deste ano".

Kellyn C. M. de Souza
Gerente de Negócios

A Sicredi está presente com sua unidade em Ivaí desde 1999. Conta atualmente com mais de 1.000 associados. A Unidade de Ivaí tem como meta para 2005 expandir o segmento de empréstimos para aposentados e segmentação no ramo agrícola.



Colaboradores da Unidade de Ivaí

Unidades de Atendimento

Ipiranga

Município fundado em 1826, a partir do desmembramento de Ponta Grossa, que tem como principal foco econômico produtos agrícolas como: milho, soja e fumo, além da indústria da madeira.

FUMO - O principal produto cultivado no local ocupa uma área de 3,5 mil hectares, o que torna o município um dos maiores produtores do Paraná.



"A cada dia que passa, a cada sócio que atendemos, sentimos que o espírito cooperativista está crescendo em nossa comunidade, pois através do contato direto com as pessoas que convivemos, percebemos que a SICREDI vem ajudando na melhoria e na qualidade de vida de todos".

Nivon Toni Oliveira
Gerente de Negócios



A Unidade de Atendimento da SICREDI de Ipiranga conta hoje com cinco colaboradores e se destaca na captação de recursos. Tem como meta a aproximação mais efetiva com o setor de serviços e comércio. Na foto, os colaboradores da Unidade de Ipiranga.

Ventania

A cidade surgiu a partir dos tropeiros e posseiros, além de uma contribuição do garimpo. A economia local gira em torno da produção de soja e milho. Conta ainda com a extração de madeira e indústrias processadoras.



"Ventania é um município de aproximadamente 10 mil habitantes, cuja atividade predominante é a agricultura (soja, milho e trigo), além do ramo madeireiro (compensados) com várias empresas de grande porte aqui instaladas.

A Unidade existe já há quatro anos e hoje conta com mais de 1.100 associados, é a única instituição financeira do município prestando relevantes serviços à comunidade, tais como: pagamento a aposentados, empréstimos e serviços bancários em geral.

José Mauro Mulinari
Gerente de Negócios



O município recebeu com festa a instalação da Unidade da SICREDI - já que foi a primeira e continua sendo a única instituição financeira local, levando aos municípios inúmeros facilitadores.



Colaboradores da Unidade de Ventania

Unidades de Atendimento

Piraí do Sul

A história do município começa a ser contada no início do século XVIII. Fez parte da Rota das Bandeiras e mais tarde dos Tropeiros. Um fato que merece destaque é a religiosidade, expressa pelo desejo do Sr. Manoel da Rocha Carvalhais em construir uma capela.

O município é um dos principais produtores de aves da região, onde o setor agropecuário responde a 37% do PIB local, impulsionado pela indústria de celulose, laminados e fósforos de segurança.

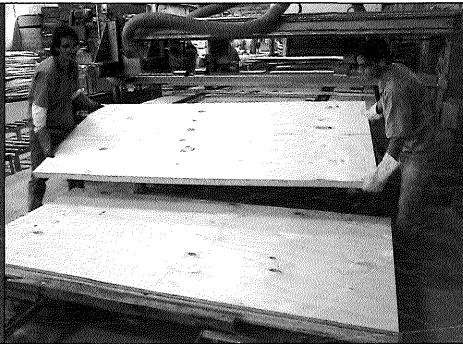

“Ao encerrarmos este exercício, gostaríamos de poder contar com a mesma determinação, compreensão e colaboração de todos para continuarmos juntos neste ano de 2005. A todos que contribuíram para os resultados alcançados, o nosso reconhecimento e sinceros agradecimentos”.

Claudemir Roberto Sigolo
Gerente de Negócios

A SICREDI está presente em Piraí do Sul desde 2002 fortalecendo o desenvolvimento agroindustrial. Em 2005 a Unidade estará focada no desenvol-

vimento no setor agropecuário uma vez que comércio e serviços já consolidaram sua parceria com o SICREDI.



Colaboradores da Unidade de Piraí do Sul

Curiúva

Originalmente chamada de Caeté, o município de Curiúva foi criado em outubro de 1947. Conta com uma indústria forte nos setores de cerâmica e madeira, além da agropecuária.



“A Sicredi de Curiúva após seus dois anos de existência teve um salto de qualidade fantástico que acompanhou sua evolução e crescimento. Agora nesta fase temos a grata satisfação de termos nossa Pré-Assembléia e firmarmos o compromisso de sermos a melhor Unidade de Atendimento da Cooperativa de Crédito Rural Campos Gerais. Com muita garra, força, união de equipe, seriedade e busca incansável pelo melhor para nossos associados é que vamos suprir as deficiências do interior paranaense. É transformar a Sicredi de Curiúva numa força da Região, pois a Sicredi hoje não é só algo importante, é algo indispensável.”

Marcio André Prado Bueno
Gerente de Negócios



A unidade SICREDI foi implantada em janeiro de 2003 e já se tornou forte parceira do comércio local. O seu quadro de colaboradores apresenta atualmente sete pessoas. O foco do trabalho a ser desenvolvido em 2005 pela SICREDI de Curiúva é a área rural, através do fortalecimento do quadro social. Na foto, os colaboradores da Unidade de Curiúva.



Unidades de Atendimento

Carambeí

Município com grande influência holandesa e onde o cooperativismo é muito desenvolvido desde a sua criação. Um dos líderes paranaenses na criação de perus, é responsável por abastecer cerca de 30% do mercado nacional, algo em torno de 10 milhões de cabeças/ano.



A SICREDI está em Carambeí desde 2003. Sua meta para 2005 é elevar a parceria com o comércio e grandes empresas, notadamente para a implantação do sistema de pagamento de funcionários, via cartão.

"A Unidade de Carambeí obteve excelentes resultados em 2004, sempre contando com a idoneidade e fidelidade de seus associados. Como meta futura, visa ampliar o volume de negócios e consumo de produtos e serviços, bem como aumentar a base de associados, para tanto, focaremos também o comércio local e profissionais liberais do município. A SICREDI Carambeí atuará sempre sem perder as suas características naturais de uma organização financeira-cooperativa, com o objetivo de ajudar seus associados".

Sandra Regina P. Schnepfer
Gerente de Negócios

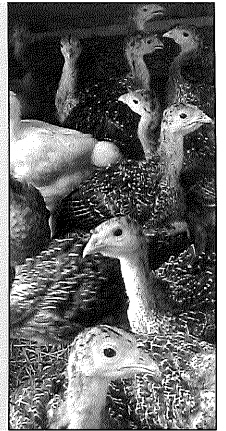

Colaboradores da Unidade de Carambeí

Castro



Sua história remonta 300 anos. Com forte vocação turística, o município tira proveito disto preservando sua ligação com o tropeirismo, aliada a belezas naturais.

O setor de serviços representa cerca de 58% do PIB local, revelando o potencial para explorar setores de indústria e comércio.

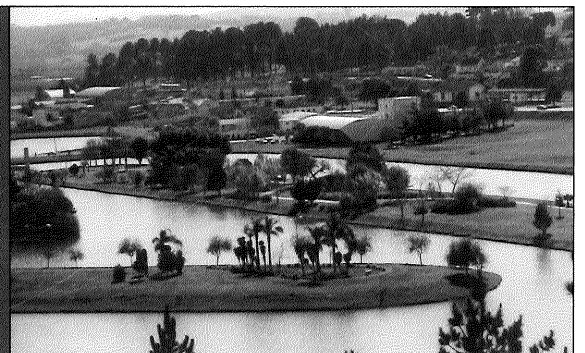

Das atuais unidades da SICREDI Campos Gerais, Castro foi a última a ser inaugurada. Conta atualmente com cinco colaboradores. O foco do trabalho a ser

desenvolvido pela Unidade de Castro será a cooperativa de produção e de eletrificação rural, além do comércio e indústria da região e seus cooperados.



Colaboradores da Unidade de Castro

Unidades de Atendimento

Ponta Grossa

Princesa dos Campos - sua história se mistura com a história do Brasil. Recebeu a visita de Aleixo Garcia em 1526 e de Dom Nuñez Cabeza de Vaca, descobridor das Cataratas do Iguaçu, em 1840.

Principal entroncamento rodo-ferroviário do Sul do Brasil, fornece acesso a todas as regiões do estado. Assiste diuturnamente o vai-e-vem da produção estadual, inclusive a que se destina à exportação.

A cidade se desenvolve com a exploração de talco, produção de soja, pecuária e indústria, merecendo destaque o beneficiamento de madeira.

O turismo é bem estruturado, com atrações naturais, culturais e religiosas, além da "Festa Nacional do Chopp Escuro - a MünchenFest". Abriga várias instituições de ensino superior.



Nova Rússia

"A Unidade Nova Rússia vem crescendo com qualidade e responsabilidade. Somos referência do SICREDI na região e temos a satisfação dos nossos associados para assim dar continuidade ao nosso processo de desenvolvimento".

Juarez Costa Carneiro
Gerente de Negócios



Pioneira do SICREDI, a Unidade Nova Rússia é uma referência no atendimento e colocação de produtos, notadamente na área rural. A meta para 2005 é desenvolver a prestação de serviços a pessoas físicas e jurídicas de pequeno e médio porte. Na foto, os colaboradores da Unidade Nova Rússia.

Uvaranas



Colaboradores da Unidade de Uvaranas

Oficinas

"A unidade de Oficinas foi inaugurada na data de 17 de outubro de 2003. As expectativas pré-inauguração eram extremamente otimistas, devido ao ponto comercial estratégico e ao atendimento diferenciado a todos os Associados e Clientes, estas foram superadas e a Unidade passou a ser um marco na história do bairro. As expectativas para o ano de 2005 são excelentes. Tendo como meta um crescimento positivo no volume de associados e clientes na ordem de 100% ao apresentado nos anos anteriores, sendo que a região tem um crescimento notável a olhos nus, abrigando cooperativas, indústrias e inúmeros estabelecimentos comerciais".

Reinaldo Mathuchenko
Gerente de Negócios

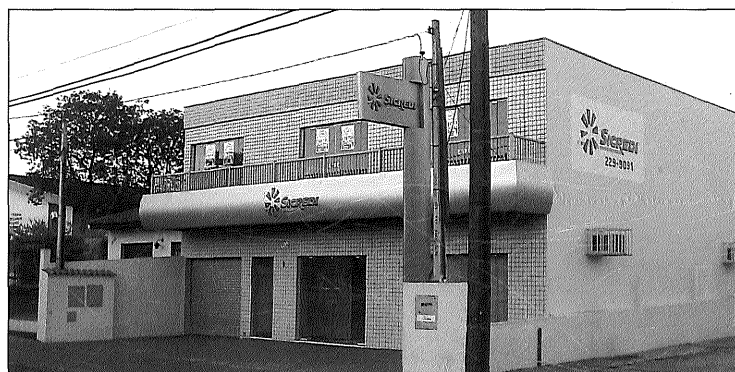

Em razão da proximidade com o Distrito Industrial, a Unidade da SICREDI de Oficinas vem obtendo significativo crescimento. Seus projetos para 2005 estão voltados para prestar serviços de cobrança às escolas e condomínios. Na foto, os colaboradores da Unidade de Oficinas.

Trabalho Social



Duda Andreeta e Luiz Alberto Serenato fazem a entrega dos cobertores para as instituições de caridade



A Casa do Abrigo também recebeu doações

A cooperativa de crédito Sicredi tem em sua nobre missão contribuir para a melhoria da qualidade de vida dos associados e da comunidade onde está situada. Desta forma o trabalho social é muito valorizado dentro da cooperativa.

A união entre os colaboradores e o espírito de solidariedade é sempre presente em suas ações. Nestes últimos três anos a Sicredi atuou de maneira representativa com a comunidade da região dos Campos Gerais. Foram muitas doações de cobertores, alimentos e brinquedos, mas o mais importante foi a doação de um pouquinho do tempo de cada um para o próximo. Estas iniciativas configuram a Sicredi não só como uma grande família cooperativista, mas como uma instituição confiável e humanitária.

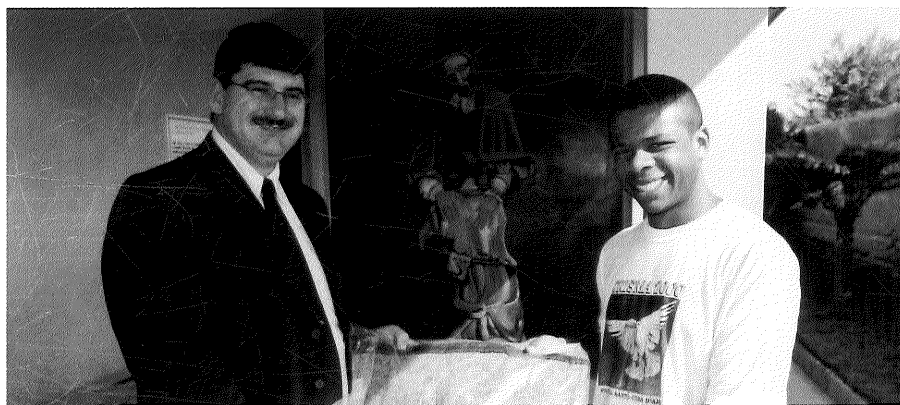

Jogos de Integração

II JOGOS DE INTEGRAÇÃO



SICREDI
UNIDADE I

No dia 17 de julho de 2004 foi realizado em nossa cidade, o II encontro para os Jogos de Integração Sicredi – Unidade I.

O evento aconteceu na sede do Centro Federal de Educação Tecnológica – CEFET - em Ponta Grossa e contou com a participação de aproximadamente 500 “atletas” vindos de nove municípios do Estado do Paraná.

As cooperativas participantes foram: Sicredi Central, Sicredi Campos Gerais, Sicredi Iguaçu, Sicredi Terceiro Planalto, Sicredi Fronteira, Sicredi Centro Sul, Sicredi La-

ranjeiras do Sul, Sicredi Sudeste e Sicredi São Cristóvão.

A integração do pessoal nos Jogos foi uma mostra de quanto os colaboradores do Sistema Sicredi dispõem de força de vontade e bom humor! Cheios de animação, os participantes disputaram com muita alegria os jogos em grupo e as competições individuais. As modalidades foram: natação, sinuca, pênalti, videogame, tranco, peabolim, futebol suíço, voleibol, tênis de mesa e truco.

A premiação final contemplou a Sicredi Campos Gerais com o primeiro lugar geral.

Momentos dos Jogos de Integração, promovidos pela Sicredi Campos Gerais

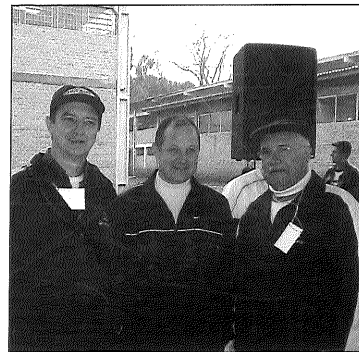
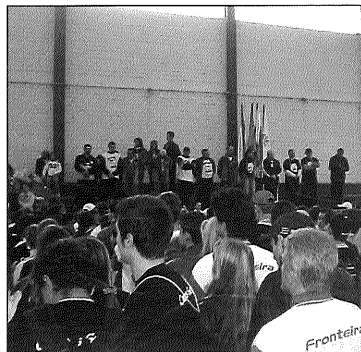

Campanhas Promocionais

CAMPANHA 100 ANOS E CAMPANHA 2004

A SICREDI Campos Gerais, sempre com este espírito de fortalecer o cooperativismo também investe em campanhas promocionais a fim de incentivar seus associados. Em 2003 foi sorteado um Celta 0Km, cinco televisores e cinco micro computadores, distribuídos entre instituições de caridade indicadas pelos associados. Já em 2004, em comemoração aos seus 15 anos, a SICREDI Campos Gerais sorteou uma pick up Montana e mais nove televisores 29 polegadas, uma para cada unidade.



A Campanha do Século Sicredi sorteou uma Pick up Fiat Strada para seus associados

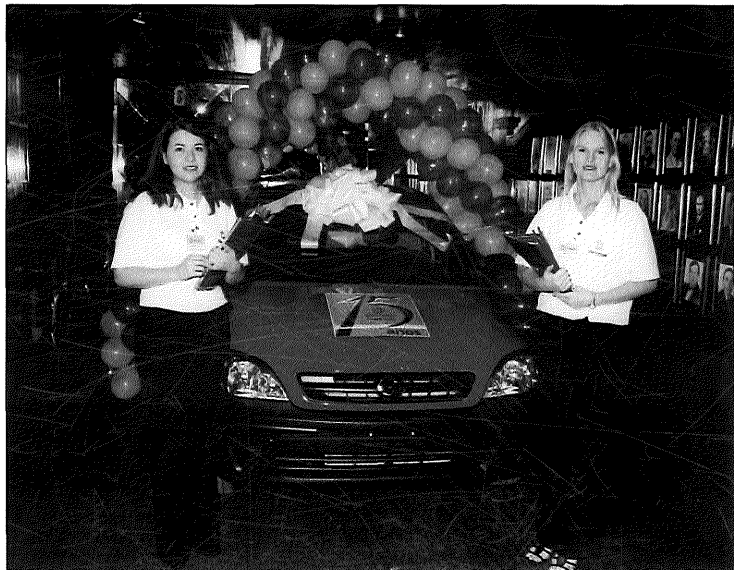

A Pick up Montana foi exposta no local da Assembléia Geral do ano passado

CAMPANHA 2005

Em 2005 não será diferente — a SICREDI Campos Gerais faz a maior campanha da sua história, com o sorteio de uma moto e uma televisão 14" para cada unidade e mais um Gol 0Km entre os associados participantes da campanha.



VEJA COMO CONCORRER

| Produto | Uma Cautela a cada: |
|--|---------------------|
| Capital Social | R\$ 20,00 |
| SICREDINVEST | R\$ 300,00 |
| SICREDINVEST Criança | R\$ 300,00 |
| SICREDINVEST Universitário | R\$ 300,00 |
| RDC | R\$ 300,00 |
| FIF Invest | R\$ 300,00 |
| FIF Invest Plus | R\$ 300,00 |
| Fundo Misto | R\$ 300,00 |
| FAPI | R\$ 50,00 |
| Seguro de Automóvel | R\$ 100,00 |
| Seguro Rural | R\$ 100,00 |
| Seguro Residencial | R\$ 50,00 |
| Seguro Vida Premiada | R\$ 50,00 |
| Seguro Acidentes Pessoais | R\$ 50,00 |
| Cartão de Crédito (em volume de compras) | R\$ 200,00 |
| Cartão de Débito (em volume de compras/saques) | R\$ 100,00 |

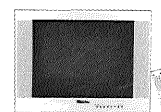
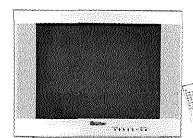

Metas

| PRODUTOS | METAS 2004 | PREV 2004 | % REALIZ | METAS 2005 | % CRESC |
|---------------------------|-------------------|-------------------|-----------|-------------------|-------------|
| Dep. Vista | 14.618.763 | 8.009.838 | 55% | 22.100.000 | 276% |
| Dep. Prazo | 2.951.942 | 18.009.241 | 610% | 40.300.000 | 224% |
| Capital | 4.218.000 | 4.374.167 | 104% | 7.400.000 | 169% |
| Fundos | 3.029.226 | 1.610.03 | 53% | 3.850.000 | 239% |
| Poupança | 0 | 0 | 0% | 4.000.000 | 100% |
| Rec. Administrados | 24.817.931 | 32.003.276 | 0% | 77.650.000 | 243% |
| Associados | 8.093 | 8.296 | 103% | 12.950 | 156% |
| Produtos | | | | | |
| Cartão de Crédito | 1.305 | 1.128 | 86% | 1.870 | 166% |
| Cartão de Débito | 2.430 | 2.520 | 104% | 3.580 | 142% |
| Cobrança | 30.005 | 28.291 | 94% | 75.000 | 265% |
| Seguros | | | | | |
| Automóvel | 300.000 | 282.669 | 94% | 506.000 | 179% |
| Rural | 202.000 | 237.444 | 118% | 400.000 | 168% |
| Empresarial | 52.000 | 38.683 | 74% | 68.000 | 176% |
| Vida Premiada | 55.240 | 54.495 | 99% | 73.500 | 135% |
| Acidentes Pessoais | 63.153 | 56.6 | 90% | 79.500 | 140% |
| Residencial | 59.500 | 56.393 | 95% | 73.000 | 129% |
| Vida em Grupo | 12.400 | 10.534 | 85% | 24.000 | 228% |

Planejamento Estratégico

- Inauguração de mais duas unidades (Uvaranas e Tibagi);
- Aproximação maior com as Prefeituras;

PROGER

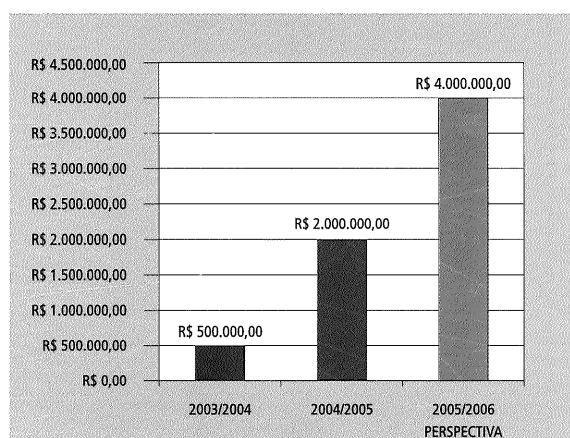

- Buscar recursos junto ao BNDES da ordem de R\$ 8.000.000,00;
- Financiamento de máquinas usadas;
- Financiamento para materiais de construção, aposentados,
- equipamentos de informática, funcionalismo público, entre outros;
- Unimed.

Balanço Patrimonial

COOPERATIVA DE CRÉDITO RURAL CAMPOS GERAIS - SICREDI CAMPOS GERAIS
CNPJ/MF Nº 81.466.286/0001-05

DEMONSTRAÇÕES CONTÁBEIS PROCEDIDAS EM 31 DE DEZEMBRO 2004

| ATIVO | 31.12.2004 | 31.12.2003 | PASSIVO | 31.12.2004 | 31.12.2003 |
|--|-------------------|-------------------|---|-------------------|-------------------|
| | R\$ | R\$ | | R\$ | R\$ |
| ATIVO CIRCULANTE | 45.897.988 | 35.153.182 | PASSIVO CIRCULANTE | 41.306.197 | 32.990.406 |
| DISPONIBILIDADES | 576.199 | 12.645.485 | DEPÓSITOS | 34.282.242 | 25.177.545 |
| TÍTULOS E VALORES MOBILIÁRIOS | 3.450.923 | 1.383.988 | Depósitos a vista | 15.377.002 | 7.004.671 |
| Títulos de Renda Fixa | 3.450.923 | 1.383.988 | Depósitos a Prazo | 15.455 | 46.611 |
| RELAÇÕES INTERFINANCEIRAS | 14.923.548 | 138.291 | Depósitos sobre aviso | 18.889.785 | 18.126.263 |
| Serviço de Compensação de Cheques e Documentos | 68.443 | 138.291 | RELAÇÕES INTERFINANCEIRAS | 4.905.248 | 6.594.882 |
| Centralização Financeira – Cooperativas | 14.855.105 | | Repasse Interfinanceiros | 4.905.248 | 6.594.882 |
| OPERAÇÕES DE CRÉDITO | 26.069.473 | 20.534.598 | OBRIGAÇÕES POR REPASSES | 179.163 | |
| Setor Privado | 27.339.878 | 21.253.279 | Instituições Oficiais | 179.163 | |
| (-)Provisão para Créditos de Liquidação Duvidosa | (1.270.405) | (718.681) | OBRIGAÇÕES P/ EMPRÉSTIMOS | | 224.284 |
| OUTROS CRÉDITOS | 743.798 | 365.041 | Empréstimos no país - Outras Instituições | | 224.284 |
| Rendas a receber | 698.520 | 308.374 | OUTRAS OBRIGAÇÕES | 1.939.544 | 993.695 |
| Diversos | 48.647 | 56.667 | Cobrança e Arrec. de Tributos Assem. | 72 | 9 |
| (-) Provisão para outros créditos | (3.369) | | Sociais e Estatutárias | 254.313 | 55.113 |
| OUTROS VALORES E BENS | 134.047 | 85.779 | Fiscais e Previdenciárias | 236.916 | 191.498 |
| Outros Valores e Bens | 72.832 | 39.315 | Diversas | 1.448.243 | 747.075 |
| (-) Provisões para Desvalorizações | (12.500) | | PATRIMÔNIO LÍQUIDO | 7.450.277 | 4.231.821 |
| Despesas Antecipadas | 73.715 | 46.464 | Capital de Domiciliados no País | 4.597.439 | 2.781.509 |
| ATIVO REALIZÁVEL A LONGO PRAZO | 1.066.541 | 818.676 | Reservas de Lucros | 1.828.175 | 899.181 |
| OPERAÇÕES DE CRÉDITO | 924.103 | 739.080 | Sobras Acumuladas | 1.024.663 | 551.131 |
| Setor Privado | 1.233.897 | 764.946 | | | |
| (-)Provisão para Créditos de Liquidação Duvidosa | (309.794) | (25.867) | | | |
| OUTROS VALORES E BENS | 142.438 | 79.597 | | | |
| Despesas Antecipadas | 142.438 | 79.597 | | | |
| PERMANENTE | 1.791.946 | 1.250.369 | | | |
| INVESTIMENTOS | 837.387 | 603.758 | | | |
| Ações e Cotas | 837.387 | 603.758 | | | |
| IMOBILIZADO DE USO | 876.298 | 576.487 | | | |
| Imobilizações em curso | 8.238 | 15.991 | | | |
| Imóveis de Uso | 493.148 | 560.496 | | | |
| Outras Imobilizações de Uso | 511.355 | | | | |
| (-)Depreciações Acumuladas | (136.442) | | | | |
| DIFERIDO | 78.260 | 70.125 | | | |
| Gastos de Organização e Expansão | 78.260 | 70.125 | | | |
| TOTAL DO ATIVO | 48.756.474 | 37.222.227 | TOTAL DO PASSIVO | 48.756.474 | 37.222.227 |

As notas explicativas são parte integrante das Demonstrações Financeiras.

Demonstração do resultado

COOPERATIVA DE CRÉDITO RURAL CAMPOS GERAIS - SICREDI CAMPOS GERAIS
CNPJ/MF Nº 81.466.286/0001-05

DEMONSTRAÇÕES CONTÁBEIS PROCEDIDAS EM 31 DE DEZEMBRO 2004

| | 01/07 a 31/12/2004 R\$ | 01/01 a 31/12/2004 R\$ | 01/01 a 31/12/2003 R\$ |
|--|---------------------------------------|---------------------------------------|---------------------------------------|
| RECEITAS DA INTERMEDIÇÃO FINANCEIRA | 5.136.308 | 9.044.371 | 4.355.554 |
| Operações de Crédito | 4.965.370 | 8.794.730 | 4.144.670 |
| Resultado de Operações com. Tít. E Valores Mobiliários | 170.938 | 249.641 | 210.884 |
| DESPESAS DE INTERMEDIÇÃO FINANCEIRA | (2.368.487) | (4.869.964) | (3.195.831) |
| Operações de Captação no Mercado | (1.328.419) | (2.709.507) | (2.187.774) |
| Operações de Empréstimos e Repasses | (237.003) | (452.708) | (234.511) |
| Provisão para Operações de Crédito | (803.065) | (1.707.750) | (773.545) |
| Centralização Financeira – Cooperativas | | | |
| RESULTADO BRUTO DA INTERMEDIÇÃO FINANCEIRA | 2.767.821 | 4.174.407 | 1.159.724 |
| OUTRAS RECEITAS/DESPESAS OPERACIONAIS | (1.410.348) | (1.713.538) | (22.056) |
| Receitas de Prestação de Serviços | 786.271 | 1.451.428 | 939.546 |
| Despesas de Pessoal | (893.897) | (2.008.101) | (1.500.397) |
| Outras Despesas Administrativas | (1.777.771) | (2.766.418) | (1.570.905) |
| Despesas Tributárias | (15.429) | (31.470) | (82.667) |
| Outras Receitas Operacionais | 1.349.993 | 3.087.814 | 2.837.103 |
| Outras Despesas Operacionais | (859.515) | (1.446.792) | (644.735) |
| RESULTADO OPERACIONAL | 1.357.473 | 2.460.870 | 1.137.668 |
| RESULTADO NÃO OPERACIONAL | (11.988) | (81.861) | 200 |
| RESULTADO ANTES DA TRIBUTAÇÃO | 1.345.485 | 2.379.009 | 1.137.868 |
| IMPOSTO DE RENDA E CONTRIBUIÇÃO SOCIAL | (138.972) | (223.332) | (35.605) |
| SOBRAS OU PERDAS ANTES DAS DESTINAÇÕES | 1.206.512 | 2.155.677 | 1.102.262 |

As notas explicativas são parte integrante das Demonstrações Financeiras.

NOTA 01 - CONTEXTO OPERACIONAL

A Cooperativa tem por objetivos principais estimular a formação de poupança e, através da mutualidade, a assistência financeira aos associados, além de prestar serviços inerentes à sua condição de instituição financeira. Pode praticar todas as operações compatíveis com a sua modalidade social, inclusive obter recursos financeiros de fontes externas, obedecida à legislação pertinente, os atos regulamentares oficiais, seu Estatuto e as normas internas do SICREDI.

Esta Cooperativa teve início em suas atividades em 11 de janeiro de 1989.

NOTA 02 - APRESENTAÇÃO DAS DEMONSTRAÇÕES CONTÁBEIS

Estão sendo apresentadas de acordo com a Legislação específica do Sistema Cooperativo e preceitos do Plano Contábil das Instituições do Sistema Financeiro Nacional - COSIF - aplicados com uniformidade em relação ao mesmo período do exercício anterior.

Para efeito de comparabilidade, as demonstrações foram demonstradas em Reais sem centavos.

NOTA 03 - RESUMO DAS PRINCIPAIS PRÁTICAS CONTÁBEIS

Apuração do Resultado:
As Receitas e Despesas são apropriadas mensalmente, pelo regime de competência.

Operações Ativas e Passivas:
As operações Ativas e Passivas com encargos pré e pós-fixados são registradas pelo valor principal, com acréscimo dos respectivos encargos incorridos inclusive atualização monetária observada a periodicidade da capitalização contratual.

Relações Interfinanceiras:
O saldo dos recursos da administração financeira centralizada foi reclassificado do grupo Disponibilidades para a rubrica Centralização Financeira – Cooperativas a partir da Circular BACEN 3.238 de 17-05-2004.

Outras Receitas Operacionais:
Este item na Demonstração do Resultado do Exercício, apresenta saldo de R\$ 3.087.814 (três milhões oitenta e sete mil oitocentos e quatorze reais), sendo que deste valor, R\$ 2.263.960 (dois milhões duzentos e sessenta e três mil novecentos e sessenta reais) refere-se as receitas com Administração Financeira, que é resultante da aplicação dos recursos captados, junto ao Sicredi Central.

Provisão para Créditos de Liquidação Duvidosa:
e.1) A provisão para créditos de liquidação duvidosa esta constituída conforme prevê a Resolução 2682 de 21/12/1999, onde cada devedor apresenta uma classificação em função do risco, bem como em função do efetivo atraso a partir de 15 dias, estando a carteira de empréstimos e outros créditos assim classificada em 31/12/2004:

| Classificações | Normal | Vencida | Total |
|--------------------|------------|---------|------------|
| Operações Nível AA | 6.303 | | 6.303 |
| Operações Nível A | 17.399.191 | | 17.399.191 |
| Operações Nível B | 8.073.370 | 336.913 | 8.410.283 |
| Operações Nível C | 1.059.707 | 75.219 | 1.134.926 |
| Operações Nível D | 240.178 | 4.571 | 244.749 |
| Operações Nível E | 15.301 | | 15.301 |
| Operações Nível F | 103.796 | 3.727 | 107.523 |
| Operações Nível G | 413 | | 413 |
| Operações Nível H | 697.179 | 559.536 | 1.256.715 |
| Totais | 27.595.438 | 979.966 | 28.575.404 |

e.2) Alteração no critério de segregação em curto e longo prazo, que nos exercícios anteriores foi realizado através da proporcionalidade, e a partir deste exercício foi segregado através da efetiva classificação de risco das operações de longo prazo.

Permanente:
Está demonstrado ao custo de aquisição e corrigido monetariamente até 31.12.95 (Lei 9249 de 26.12.95, art. 4º), combinado com os seguintes aspectos:
Os investimentos referem-se às Cotas junto à Sicredi Central e ações junto ao Bansicredi S.A.
As depreciações do imobilizado são calculadas pelo método linear com base em taxas determinadas pelo prazo de vida útil estimado:
* Máquinas, equipamentos, instalações, móveis e utensílios10% a . a
* Sistema de transportes e equipamentos de Processamento de Dado..... 20% a . a

O diferido, representado substancialmente por benfeitorias em imóveis de terceiros, é amortizado com base na vigência dos direitos contratuais.

NOTA 04 – OUTROS CRÉDITOS - DIVERSOS

O saldo de R\$ 48.647 (quarenta e oito mil seiscentos e quarenta e sete reais) classificado no ativo como Diversos, grupo Outros Créditos está assim composto:

| Conta | Saldo |
|--|--------|
| Adiantamento e Antecipações salariais | 13.596 |
| Adiantamentos para pagamento de despesas | 33.422 |
| Compras Cartão Internacional | 1.629 |
| Total: | 48.647 |

NOTA 05 - OBRIGAÇÕES POR EMPRÉSTIMOS E REPASSES E RELAÇÕES INTERFINANCEIRAS

Os Empréstimos e Repasses bem como as relações interfinanceiras estão assim compostos:

REPASSES INTERFINANCEIROS

| Instituição Financeira | Vencimento final | Saldo em 31.12.2004 | | |
|-----------------------------------|------------------|---------------------|-------------|-----------|
| | | Curto Prazo | Longo Prazo | Total |
| Bansicredi S/A | 20/06/2005 | 1.582.684 | | 1.582.684 |
| Bansicredi S/A - Rec. Equalizados | 15/07/2005 | 2.060.809 | | 2.060.809 |
| Banco Safra S/A | 01/08/2005 | 517.784 | | 517.784 |
| Banco Safra S/A – Central PR | 18/07/2005 | 450.320 | | 450.320 |
| Banco Boston S/A | 20/06/2005 | 293.651 | | 293.651 |
| Totais | | 4.905.248 | | 4.905.248 |

OBRIGAÇÕES POR EMPRÉSTIMOS

| Instituição Financeira | Saldo em 31.12.2004 | | |
|-----------------------------|---------------------|-------------|---------|
| | Curto Prazo | Longo Prazo | Total |
| Sicredi Central - Limite PL | 179.163 | | 179.163 |
| Totais | 179.163 | | 179.163 |



Notas Explicativas - 31-12-2004

NOTA 06 – OUTRAS OBRIGAÇÕES - DIVERSAS

O saldo de R\$ 1.448.243 (um milhão quatrocentos e quarenta e oito mil duzentos e quarenta e três reais) classificado no Passivo Circulante como Diversas, grupo Outras Obrigações está assim composto:

| Conta | Saldo |
|--|------------------|
| Cheques Administrativos | 275.391 |
| Recursos Recebidos da Previdência Social | 113.630 |
| Provisão Férias | 100.695 |
| Provisão Encargos Sociais | 35.948 |
| Provisão p/ Participação nos Resultados | 78.677 |
| Ações Trabalhistas | 252.977 |
| Outros Passivos | 439.315 |
| Fornecedores Pessoas Jurídicas | 52 |
| Consórcios a Pagar | 5.984 |
| Mandado Judicial | 11.974 |
| Credores Corretora | 3.912 |
| Pendências a Regularizar | 89.322 |
| Credores – Cartões Bansicredi | 26.122 |
| Outros Credores | 14.244 |
| Total: | 1.448.243 |

NOTA 07 – CONTAS DE COMPENSAÇÃO

O montante das contas extra patrimoniais, registradas em conta de compensado totalizam R\$ 151.629.085 (cento e cinquenta e um milhões seiscentos e vinte e nove mil oitenta e cinco reais).

A SUA FORMAÇÃO ANALÍTICA COMPÕE-SE DAS SEGUINTEs CONTAS:

| | | |
|-----------------|---|--------------------|
| 3.0.1.30.00.000 | Beneficiários de Garantias Prestadas | 2.413.693 |
| 3.0.5.00.00.000 | Carteira de Cobrança | 2.415.059 |
| 3.0.9.52.00.000 | CPMF – Movimentação Financeira | 107.680.913 |
| 3.0.9.60.00.000 | Créditos Baixados como Prejuízo | 524.425 |
| 3.0.9.86.00.000 | Valores de Créditos Contratados a Liberar | 7.908.422 |
| 3.0.9.96.00.000 | Capital Realizado e Patrimônio Líquido Mínimo de Participadas | 100.037 |
| 3.0.9.97.00.000 | Patrimônio Líquido Exigido para Cobertura do Risco de Mercado | 235.827 |
| 3.0.9.99.40.000 | Carteira de Fundos – Associados | 1.775.305 |
| 3.1.0.00.00.000 | Classificação da Carteira de Crédito | 28.575.404 |
| Total | | 151.629.085 |

NOTA 08 – BENEFICIÁRIOS DE GARANTIAS PRESTADAS - COOBRIGAÇÕES

As Coobrigações com empréstimos, registradas no compensado, referem-se a recursos recebidos de Instituições Financeiras e repassados a associados, via Bansicredi, em que a cooperativa é intermediária, e garantidora solidária, por força de ajuste firmado entre as partes.

TAIS VALORES ESTÃO ASSIM COMPOSTOS:

| Instituição Financeira | Saldo em 31.12.2004 |
|---------------------------------------|---------------------|
| L.E.Fin. AGRÍC. - AQUIS. MANUT.BENS | 233.538 |
| FINAME AGRÍC. – CIRC. 158 | 5.104 |
| FINAME BNDES AUTOMÁTICO | 87.712 |
| FINAME MODERFROTA | 532.546 |
| PRONAF - BRDE/Investimento | 91.173 |
| PROSOLO – BANSICREDI | 25.884 |
| MODERAGRO | 426.043 |
| PRODEAGRO | 35.855 |
| MODERINFRA | 91.351 |
| CDC – BANCO VOLKSWAGEN | 876.466 |
| COOBRIGAÇÕES – Inadimplência | 8.581 |
| (-) R.A. COOBRIGAÇÕES – Inadimplência | (560) |
| Totais | 2.413.693 |

NOTA 09 - SOBRAS ACUMULADAS

As Sobras estão assim compostas:

| | R\$ |
|---|------------------|
| Sobras do primeiro semestre ato cooperativo | 1.206.512 |
| Sobras do segundo semestre ato cooperativo | 949.165 |
| Sobras do segundo semestre ato não cooperativo | 106.349 |
| Resultado Bruto do Exercício 2004 | 2.155.677 |
| Destinações | |
| (-) Fates – ato não cooperativo conforme Lei 5764/71, art. 87 | 106.349 |
| (-) Fates – destinação Estatutária | 102.466 |
| (-) Reserva Legal | 922.197 |
| Valor Líquido das Sobras de 2004 a disposição da AGO | 1.024.664 |

NOTA 10 - CAPITAL SOCIAL

O Capital Social está representado pela participação de 8.234 (oito mil duzentos e trinta e quatro) associados, atingindo o montante de R\$ 4.597.438,77 (quatro milhões quinhentos e noventa e sete mil quatrocentos e trinta e oito reais e setenta e sete centavos).

Luiz Alberto Serenato
Presidente
CPF: 472.944.509-00

Lauro Osmar Schneider
Vice-Presidente
CPF: 244.154.729-15

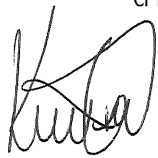
Karine Logullo Trentin
Contadora
CPF: N.º : 018.053.409-21
CRC N.º : 44.843/O-0

Parecer da Auditoria do Sicredi Central - PR

1- Examinamos o Balanço Patrimonial, levantado em 31 de dezembro de 2004, a respectiva demonstração do resultado e as notas explicativas correspondentes, da Cooperativa de Crédito Rural Campos Gerais, elaborado sob a responsabilidade de sua administração. Nossa responsabilidade é a de expressar uma opinião sobre estas Demonstrações Contábeis;

2- Nossos exames foram conduzidos de acordo com as Normas de Auditoria e compreenderam: (a) o planejamento dos trabalhos, considerando a relevância dos saldos, o volume de transações e o sistema contábil e de controles internos da entidade; (b) a constatação, com base em testes, das evidências e dos registros que suportam os valores e as informações contábeis divulgadas; e (c) a avaliação das práticas e das estimativas contábeis mais representativas adotadas pela Administração da entidade, bem como da apresentação das demonstrações contábeis tomadas em conjunto;

3- Em nossa opinião, as Demonstrações Contábeis, acima referidas, representam, adequadamente, em todos os aspectos relevantes, a posição Patrimonial e Financeira da Cooperativa de Crédito Rural Campos Gerais, em 31 de dezembro de 2004, o resultado de suas operações, referente ao exercício findo naquela

data, de acordo com os Princípios Fundamentais de Contabilidade, com as Normas de Contabilidade expedidas pelo Conselho Monetário Nacional e pelo Banco Central do Brasil e com as normas internas do SICREDI.

Ponta Grossa (PR), 25 de janeiro de 2005.

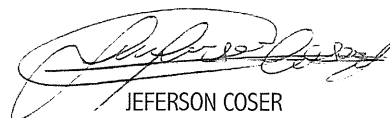

JEFERSON COSER

Auditor

SICREDI CENTRAL - PR

CPF/MF – 731.181.419-7

CRC/PR – PR – 042185/0-2

Parecer do Conselho Fiscal

Nós, abaixo assinados, membros do Conselho Fiscal da Cooperativa de Crédito Rural Campos Gerais – Sicredi Campos Gerais, no uso das atribuições estatutárias, procedemos aos exames das operações sociais e da situação geral do Patrimônio Financeiro e Econômico, também, a análise do Balanço Patrimonial encerrado em 31 de Dezembro de 2004, bem como, a demons-

tração da conta “sobra e perdas” e, acompanhado das notas explicativas da Diretoria, somos de parecer, que as contas apresentadas, merecem a aprovação dos Senhores Associados.

Ponta Grossa (PR), de fevereiro de 2005.



Alceu Becker



Luiz Carlos Campos

Agradecimentos

Gostaríamos de agradecer ao corpo associativo, as empresas que compõem o Sistema de Crédito Cooperativo – Sicredi, aos órgãos oficiais que nos deram tanto apoio durante o último ano, as autoridades municipais e aos parceiros da Sicredi Campos Gerais, que permaneceram conosco nos prestigiando com confiança e amizade.

Agradecemos também aos nossos colaboradores que não mediram esforços para fazer com que a cooperativa obtivesse os excelentes resultados que foram constatados neste relatório. E aproveitamos para ressaltar o espírito de união e colaboração que todos demonstraram formando “literalmente” uma grande família.

Referendamos aos nossos associados que por mais um ano estiveram presentes em nosso dia-a-dia usufruindo nossos serviços e muitas vezes cooperando com suas idéias e sugestões.

A Sicredi Campos Gerais cresceu e ainda tem muito para crescer, porém este desenvolvimento avançado e satisfatório é fruto de muito trabalho e dedicação

de todos, principalmente da diretoria da Cooperativa que está a todo momento pensando no futuro e na evolução dos serviços oferecidos. Metas são traçadas anualmente para que possamos ter um crescimento seguro e objetivo, projetos são desenvolvidos em grande escala e o melhor de tudo isso é que os objetivos são alcançados com glória.

Por isso e por tantas outras vitórias queremos agradecer principalmente a Deus, para que Ele com seu poder sublime continue iluminando os caminhos da Sicredi Campos Gerais e abençoe estas pessoas maravilhosas que levam à frente esta cooperativa com profissionalismo e humanidade.

**Conselho de Administração
Conselho Fiscal**

Quadro Diretivo

CONSELHO FISCAL Mandato 2003/2004

Efetivos

Alceu Becker
Luiz Carlos Campos

Suplentes

José Aristeu Bueno de Camargo
Plínio Pezzini
Sérgio Luiz Dimbarre

CONSELHO DE ADMINISTRAÇÃO Mandato 2001/2004

Alaor Souza Taques
Alney Binotto

Dalton Taques
Mário José Logullo

Paulo Afonso Volpato
Raul Péricles Moro Martins

DIRETORIA EXECUTIVA Mandato 2001/2004

Diretor Presidente
Luiz Alberto Serenato

Diretor Vice-Presidente
Lauro Osmar Schneider

QUADRO GERENCIAL

Gerente Regional

Judas Tadeu Andreetta

Gerente de Negócios - Unidade de Ivaí

Kellyn Cristiane Munsberg de Souza

Gerente de Negócios - Unidade Nova Rússia

Juarez Costa Carneiro

Gerente de Negócios - Unidade Piraí do Sul

Claudemir Roberto Sigolo

Gerente de Negócios - Unidade Carambeí

Sandra Regina Piveta Schnepfer

Gerente de URDC

Karine Logullo Trentin

Gerente de Negócios - Unidade Ipiranga

Nivon Toni Oliveira

Gerente de Negócios - Unidade Ventania

Jose Mauro Mulinari

Gerente de Negócios - Unidade Curiúva

Marcio André Prado Bueno

Gerente de Negócios - Unidade Oficinas

Reinaldo Mathuchenko

DADOS GERAIS DA SICREDI CAMPOS GERAIS

Razão Social:

Cooperativa de Crédito Rural dos Campos Gerais
SICREDI CAMPOS GERAIS

Endereço:

Rua Ernesto Vilela, 704 - Ponta Grossa - PR - 84070-000

Início das atividades:

11 de janeiro de 1989

Telefone/Fax:

Tel.: (042) 224-1580 - Fax: (042) 243-8307

E-mail:

secretaria@sicredicamposgerais.com.br

Atividade Econômica Principal:

Cooperativa de Crédito - Código 59.16

REGISTROS LEGAIS

| Órgão | Número | Data |
|-----------------|--------------------|----------|
| BACEN | 872 | 20/07/87 |
| Junta Comercial | 41400001547 | 29/01/85 |
| OCEPAR | 291 | 12/06/89 |
| CNPJ | 81.466.286/0001-05 | - |
| Alvará | 162053 | - |