

Sicredi Fronteira Sul RS

Resultados 2018



Foto: Ricordare Fotografia

- Em 2018, inauguramos em Dom Pedrito a nova agência da Sicredi Fronteira Sul RS. Um investimento moderno, projetado com o intuito de aprimorar o desempenho das áreas para que melhor atendam os (as) associados (as).



Palavra do presidente

Prezados (as) associados (as), como bem sabem, 2018 foi bastante difícil para os brasileiros; ano de oscilações econômicas, políticas e sociais, que afetaram diretamente a vida de todos. No entanto, na contramão destes fatos, nossa cooperativa tem muito o que comemorar: mais um ano de ótimos resultados, graças a confiança de cada um de vocês.

Entre as boas novas a serem anunciadas, está o resultado alcançado em 2018, que foi de R\$ 17.372.706,00, bem como o expressivo valor de R\$ 100 milhões, ao qual chegou nosso patrimônio líquido. Isso é um marco para a Fronteira Sul que, com pouco mais de 37 anos e com uma história de superação para manter-se erguida, atingiu uma cifra tão significativa, comprovando sua maturidade e solidez.

Também inauguramos e reestruturamos agências em 2018, a fim de aprimorar o desempenho das áreas e

contribuir para um melhor atendimento ao associado. Em Dom Pedrito, como mostra a foto de capa deste relatório anual, entregamos um moderno prédio, que, além de ser totalmente sustentável, embelezou ainda mais a Capital da Paz. Já a agência de Aceguá/Colônia Nova, foi revitalizada e seu espaço ampliado. Recursos investidos através do excelente resultado que ambas vêm apresentando por meio da credibilidade dos (as) associados (as). E não desejamos parar por aí! Ainda temos muito a fazer e entregar aos municípios onde atuamos, pois nossa missão é contribuir para a qualidade de vida dos associados e da sociedade.

Por fim, em 2018 nos dedicamos a desenvolver nosso Planejamento Estratégico 2019/2020, em parceria com a Central Sul/Sudeste. Nele, muito além de números, consta o nosso propósito para estes próximos anos, que é tornar-se a principal instituição financeira das pessoas, não só colaborando no que diz respeito à precificação, mas, sobretudo, levando o espírito cooperativo cada vez mais longe.

Geraldo Ott Filho
Presidente

Estrutura de Governança

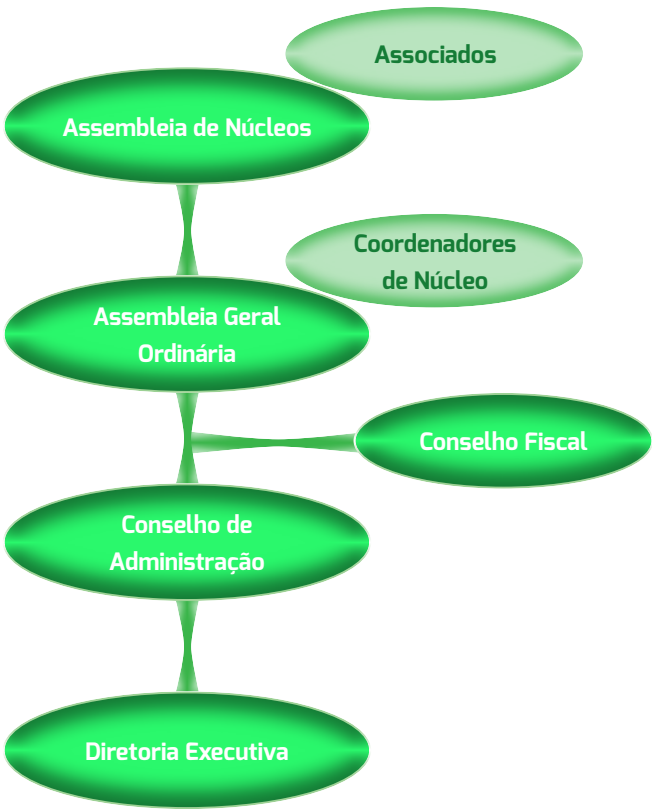

Conselho de Administração (Gestão 2015-2019)

Presidente

Geraldo Ott Filho

Vice-presidente

João Eduardo da Silva Tavares

Conselheiro Efetivos

Rodrigo Vicente Teixeira Brasil
Rolf Edgar Martens
Eduardo Ternes Ebert
Sergio de Menezes Muñoz
Armando Grill Júnior
Gaspar Martins Pedroso
Clodoveu da Rosa Bittencourt Filho
Joaquim Francisco Silveira Brum
Daniel Flores Sartori

Conselheiros Suplentes

Adriana de Ávila Siemionko
Leocádio Bardallo Ledesma
Carlos Santos Silveira de Ávila

Conselheiro Fiscal (Gestão 2017-2020)

Conselheiros Efetivos

José Carlos Garcia Cougo
Joaquim Antonio Lopes Blanco
Cristiano da Silveira Moreira

Conselheiros Suplentes

Gerson Kommling Priebe
Walter Wall

Diretoria Executiva

Diretor Executivo

(Gestão 2018-2019)
Juliano Nunes de Oliveira

Diretor de Operações

(Gestão 2015-2019)
Jalber de Oliveira Madruga

Nossa Cooperativa

Estamos presentes em 11 municípios, com a estrutura de 12 agências, que atendem mais de 23 mil associados de diferentes segmentos. Nosso trabalho, realizado, atualmente, por mais de 120 colaboradores, vem sendo aprimorado a cada ano, devida à credibilidade destes associados que, ao optarem pela Sicredi, estão contribuindo não só para a realização de seus planos, mas para com toda a comunidade onde vivem, porque ser cooperativo é fazer juntos!

Você, dono do negócio

Quando nos associamos ao Sicredi, passamos a ter uma participação fundamental no futuro da cooperativa; e a assembleia de núcleo é o momento em que podemos manifestar nossa decisão, através do voto. Você é o dono do negócio, por isso, sua presença e opinião é tão importante para nós, para que possamos continuar fomentado o cooperativismo de crédito e reinvestindo nossos resultados nos municípios de atuação.

Missão

Como sistema cooperativo, valorizar o relacionamento, oferecer soluções financeiras para agregar renda e contribuir para a melhoria da qualidade de vida dos associados e da sociedade.

Valores

Prevenção irrestrita na natureza cooperativa do negócio
Respeito à individualidade do associado
Valorização e desenvolvimento das pessoas
Preservação da instituição como sistema
Respeito às normas oficiais e internas
Eficácia e transparência na gestão

Visão

Ser reconhecida pela sociedade como instituição financeira cooperativa, comprometida com o desenvolvimento econômico e social dos associados e das comunidades, com crescimento sustentável das cooperativas integradas em um sistema sólido e eficaz.

Veja a opinião de quem conta com a gente

"A Sicredi é uma grande parceira no desenvolvimento dos nossos negócios."

Valmor Coradini Júnior, empresário, Bagé

"A Sicredi tem contribuído de diversas maneiras para o meu negócio, desde investimentos, aquisição em equipamentos, proteção de bens, através dos seguros Sicredi, custeio de lavoura e pecuário."

Hélio Jacques Affonso, produtor rural, Jaguarão

"A cooperativa acredita e nos ajuda a concretizar nossos sonhos, pois nos dá o apoio necessário para que possamos torná-los realidade."

Ricardo Caldas Ferreira, técnico em contabilidade, Arroio Grande



Agora, somos **4 milhões de associados** em todo o Brasil, fazendo juntos um país mais cooperativo. Isso mostra o quanto o cooperativismo cresce cada vez mais, pois todo mundo faz e ganha junto. E isso faz a diferença há mais de 116 anos.

**Você também pode fazer parte disso.
Abra uma conta com a gente.**



@sicredifronteirasulrs



www.sicredi.com.br/fronteirasul



(53) 3211.0350



Fazer
Juntos
pelo **Crescimento**
de todos

Sicredi Fronteira Sul RS alcança os R\$ 100 milhões em patrimônio líquido

Após o levantamento dos resultados de 2018, conselheiros, diretoria, coordenadores e colaboradores da Sicredi Fronteira Sul RS comemoraram a cifra de R\$ 100 milhões conquistada em patrimônio líquido. Com pouco mais de 37 anos de atuação, este número representa para a cooperativa, segundo seu presidente, Geraldo Ott Filho, um marco em sua história.

Embora tenha sido fundada em 1981 por um grupo de 30 produtores rurais, foi em 2006 que a Sicredi, já presente em sete municípios na época, começou a atuar como cooperativa de crédito de livre admissão de associados, pois até então, era voltada apenas a pessoas e empresas ligadas ao agronegócio. Nesse ano, seu patrimônio líquido representava apenas R\$ 9.636.782,00.

Para o presidente, um dos fundadores, o valor de R\$ 100 milhões significa muito quando se pensa que a cooperativa, em seus primeiros anos, quase teve de fechar suas portas por estar com seu patrimônio negativo. “Foi

um trabalho árduo para reverter a situação naquela época, mas com o apoio dos associados, que depositaram confiança em nosso trabalho, hoje podemos nos orgulhar desse resultado”, lembra Geraldo. Ele comenta ainda que alcançar este número não impacta apenas naqueles que já são associados à cooperativa, mas na comunidade de todos os 11 municípios em que a Sicredi está presente. “Quanto maior o patrimônio, mais condições a cooperativa tem de reinvestir nos municípios de atuação. Por isso, ser associado ao Sicredi é diferente, pois além das inúmeras vantagens que se tem, se ajuda a desenvolver o lugar onde se vive”, enfatiza.

Essas e outras informações sobre a cooperativa, você encontra no site www.sicredi.com.br/fronteirasul e, também, nas redes sociais: www.facebook.com/sicredifronteirasulrs e [@sicredifronteirasulrs](https://www.instagram.com/sicredifronteirasulrs) (Instagram).

Para o presidente, um dos fundadores, o valor de R\$ 100 milhões significa muito quando se pensa que a cooperativa, em seus primeiros anos, quase teve de fechar suas portas por estar com seu patrimônio negativo.



BALANÇO PATRIMONIAL

ATIVO	31/12/18	31/12/17	PASSIVO	31/12/18	31/12/17
CIRCULANTE	372.816	353.057	CIRCULANTE	218.883	231.956
DISPONIBILIDADES	3.594	2.686	DEPÓSITOS	83.798	62.948
RELAÇÕES INTERFINANCEIRAS	121.568	73.082	Depósitos à Vista	61.052	48.597
Pagamentos e Recebimentos a Liquidar	4	10	Depósitos a Prazo	13.479	14.351
Correspondentes no país	171	156	RELAÇÕES INTERFINANCEIRAS	117.827	139.900
Centralização Financeira - Cooperativas	121.393	72.916	Recebimentos e Pagamentos a Liquidar	3	1
OPERAÇÕES DE CRÉDITO	236.072	267.439	Repasse Interfinanceiros	117.824	139.899
Operações de Crédito	245.427	276.899	RELAÇÕES INTERDEPENDÊNCIAS	1.013	659
(Provisão Operações de Créd. de Liq. Duvidosa)	(9.355)	(9.460)	Recursos em Trânsito de Terceiros	1.013	659
OUTROS CRÉDITOS	8.788	8.252	OBRIGAÇÕES POR EMPRÉSTIMO	27	13.102
Créditos por Avais e Fianças Honrados	35	67	Empréstimos País - Outras Instituições	27	13.102
Rendas a Receber	749	622	OUTRAS OBRIGAÇÕES	16.218	15.348
Diversos	8.104	7.675	Cobrança e Arrecadação de Tributos	87	108
(Provisão para Outros Créd. de Liq. Duvidosa)	(100)	(113)	Sociais e Estatutárias	3.033	2.819
OUTROS VALORES E BENS	2.794	1.598	Fiscais e Previdenciárias	661	792
Outros Valores e Bens	2.799	1.605	Diversas	12.437	11.629
(Provisão para desvalorização)	(17)	(17)			
Despesas Antecipadas	12	10			
NÃO CIRCULANTE	106.446	92.586	NÃO CIRCULANTE	157.445	126.820
APLICAÇÕES INTERFINANCEIRAS DE LIQUIDEZ	16.016	1.402	DEPÓSITOS	151.959	122.763
Aplicações em Depósitos Interfinanceiros	16.016	1.402	Depósitos a Prazo	148.525	122.763
OPERAÇÕES DE CRÉDITO	70.058	74.528	RELAÇÕES INTERFINANCEIRAS	5.486	4.056
Operações de Crédito	77.020	77.558	Repasse Interfinanceiros	5.486	4.056
(Provisão Operações de Créd. de Liq. Duvidosa)	(6.962)	(3.030)			
OUTROS CRÉDITOS	70	201	PATRIMÔNIO LÍQUIDO	102.934	86.867
Diversos	77	204	CAPITAL SOCIAL	54.220	48.380
(Provisão para Outros Créd. de Liq. Duvidosa)	(7)	(3)	De Domiciliados no País	54.250	48.402
INVESTIMENTOS	8.740	8.445	(Capital a Realizar)	(30)	(21)
Outros Investimentos	8.740	8.445	RESERVAS DE SOBRAS	44.243	33.659
IMOBILIZADO DE USO	8.419	5.503	SOBRAS OU PERDAS ACUMULADAS	4.471	4.828
Imóveis de Uso	5.931	2.932			
Outras Imobilizações de Uso	7.886	7.493			
(Depreciação acumulada)	(5.398)	(4.921)			
INTANGÍVEL	3.143	2.507			
Outros Ativos Intangíveis	6.183	4.910			
(Amortização acumulada)	(3.040)	(2.403)			
TOTAL DO ATIVO	479.262	445.643	TOTAL DO PASSIVO e PATRIMÔNIO LÍQUIDO	479.262	445.643

Valores em milhares de Reais

DEMONSTRAÇÃO DE RESULTADO

DESCRIÇÃO DAS CONTAS	2018	2017
INGRESSOS E RECEITAS DA INTERMEDIÇÃO FINANCEIRA	56.753	57.156
Operações de Crédito	56.533	57.066
Resultado Títulos e Valores Mobiliários	215	85
Resultado das Aplicações Compulsórias	5	5
DISPÊNDIOS E DESPESAS DA INTERMEDIÇÃO FINANCEIRA	(27.131)	(27.241)
Operações de Captação no Mercado	(9.548)	(12.860)
Operações de Empréstimos e Repasses	(10.159)	(11.117)
Provisão para Créditos de Liquidação Duvidosa	(7.424)	(3.264)
RESULTADO BRUTO DA INTERMEDIÇÃO FINANCEIRA	29.622	29.915
OUTROS INGRESSOS E RECEITAS/DISPÊNDIOS E DESPESAS OPERACIONAIS	(12.605)	(10.941)
Ingressos e Receitas de Prestação de Serviços	9.264	8.527
Rendas de Tarifas Bancárias	4.107	4.107
Dispêndios e Despesas de Pessoal	(15.299)	(15.933)
Outros Dispêndios e Despesas Administrativas	(12.454)	(11.810)
Dispêndios e Despesas Tributárias	(376)	(352)
Outros Ingressos e Receitas Operacionais	12.016	13.015
Outros Dispêndios e Despesas Operacionais	(9.883)	(8.495)
RESULTADO OPERACIONAL	17.017	18.974
RESULTADO NÃO OPERACIONAL	(37)	989
RESULTADO DO EXERCÍCIO ANTES DAS DESTINAÇÕES	17.373	19.963
DESTINAÇÕES	(12.902)	(15.135)
Juros sobre o Capital Próprio	(3.179)	(4.377)
Fates - Estatutário	(639)	(689)
Reserva Legal - Estatutária	(7.665)	(8.276)
Reserva Legal - Recuperação de Prejuízo	(1.419)	(1.793)
RESULTADO A DISPOSIÇÃO DA AGO	4.471	4.828

Valores em milhares de Reais

Participação nos Resultados



Fundo de Reservas

7,664

R\$ milhões

FATES

(Fundo de Assistência Técnica, Educacional e Social)

639

R\$ mil

Sobra a distribuir AGO

4,471

R\$ milhões

A permanência dos recursos na região

impacta positivamente a comunidade, com mais desenvolvimento econômico e social. Além disso, os associados conseguem agregar renda, através da participação nos resultados da Sicredi Fronteira Sul RS.

Projeto Social (Juntos pelo Bem)

192

R\$ mil

Conta Corrente

2,567

R\$ milhões

Aumento Fundo de Reservas

1,711

R\$ milhões

12,774 milhões (R\$) resultado 2018

4,471 milhões (R\$)

Distribuição a ser decidida pelos associados nas assembleias de núcleos

DADOS DAS AGÊNCIAS

Agência	Data Abertura	Quantidade Colaboradores	Associados		Recursos Administrados*		Operações de Crédito		Resultado	
			Quantidade	%	Valor (R\$)	%	Valor (R\$)	%	Valor (R\$)	%
Colônia Nova	07/10/1988	8	2.060	9%	37.738	8%	34.801	10%	1.402	8%
Hulha Negra	27/10/1997	4	1.255	5%	15.422	4%	13.960	4%	(-) 422	-2%
Herval	21/12/1998	7	2.082	9%	34.278	8%	18.101	5%	744	4%
Pedras Altas	08/08/2001	2	695	3%	5.722	1%	6.801	2%	210	1%
Arroio Grande	10/07/2000	10	2.779	12%	35.099	7%	36.055	10%	1.799	10%
Pinheiro Machado	22/01/2001	7	2.006	9%	26.388	6%	17.223	5%	824	5%
Dom Pedrito	15/03/2002	15	3.010	13%	91.513	19%	77.684	23%	4.611	27%
Bagé	08/02/1983	16	3.365	14%	84.977	19%	63.022	18%	3.628	21%
Jaguarão	27/08/2004	7	2.158	9%	28.631	7%	26.017	8%	995	6%
Candiota	26/09/2005	5	1.565	7%	16.922	4%	9.891	3%	586	3%
Bagé II	02/09/2013	12	2.012	9%	54.538	13%	24.754	7%	2.483	14%
Pedro Osório	17/03/2014	4	629	3%	13.191	3%	15.807	5%	502	3%
Digital			37	0%	20	0%	49	0%	12	0%
Sede Administrativa	02/01/2012	29								
Fronteira Sul	17/08/1981	126	23.653	100%	444 mm	100%	344 mm	100%	17.373	100%

Valores em milhares de reais. Dados: Dez/2018 - Sicredi Fronteira Sul RS
*Capital Social, Depósito à vista, a prazo, Poupança e Fundos

Sicredi cria projeto social

“Juntos pelo Bem” deve atender todos os municípios de atuação da cooperativa

A partir de abril, a Sicredi passará a desenvolver o projeto Juntos pelo Bem, que tem como objetivo a promoção de ações voltadas às comunidades da área de atuação da cooperativa, contribuindo para o desenvolvimento local.

A iniciativa foi pensada pelos conselheiros, diretores e pela área de Programas de Relacionamento, ainda no final do ano passado, com base em exitosos exemplos de outras cooperativas do Sistema.

A proposta é destinar um percentual do resultado da Fronteira Sul RS, referente ao exercício do ano anterior, para o desenvolvimento do projeto.

Na prática, a iniciativa vai funcionar da seguinte forma: toda e qualquer entidade/instituição dos municípios de atuação da cooperativa, desde que legalmente constituída, ou seja, que possua CNPJ e Estatuto Social, poderá inscrever um projeto social (apenas um por ano), em uma das categorias pré-estabelecidas: educacional e cultural, saúde, empreendedorismo, segurança e esportes. Os projetos devem obedecer ao regulamento do Juntos pelo Bem, que vai ser amplamente divulgado e ficará à disposição

nas agências da Sicredi. Além disso, passarão pela avaliação dos Coordenadores de Núcleo e gerente de cada agência, constando em ata de reunião os classificados. Após, a ata será apresentada ao Conselho de Administração para aprovação. Os projetos homologados que forem selecionados, vão ser divulgados no site da cooperativa (www.sicredi.com.br/fronteirasul) no mês de setembro, redes sociais e veículos de comunicação locais.

O regulamento deixa claro, também, que para participar, a entidade beneficiada deverá arcar com 30% do valor total do projeto, enquanto os demais 70% vão ser aportados pela Sicredi Fronteira Sul RS. O valor máximo de distribuição é de R\$ 20.000,00, e mínimo de R\$ 1.000,00 por projeto.

As inscrições vão de abril a junho, e deverão ser realizadas pelo e-mail coop651_juntospelobem@sicredi.com.br.

Outras informações podem ser obtidas no site www.sicredi.com.br/fronteirasul, nas agências de cada município, ou junto à área de Programas de Relacionamento, através do telefone (53) 3211 0360.

